VOTRE STOCK
INDUSTRIE & BÂTIMENT

depuis 1982



VILMAR

2026

Index

● **Nouveautés 2026** ● Nouveautés 2025

Aérosol de signalisation 107
Aimant 231
Anémomètre 93
Armoire à clef 115
Arrimage 74
Auge de maçon 70
Bac à peinture 37
Bac à ultrason 125
Bac plastique 71
Baladeuse 48
Balai 60
Balance 115
Balayette 61
Bande de traçage 193
Barre à mine 43
Batterie 235
Bédane 42
Biberon de poudre 19
Bleu de Prusse 162
Bracelet magnétique 234
Broche de chaudronnier 75
Broche de maçon 42
Broche de monteur 44
Brosse à pocher 109
Brosse de peintre 38
Brosse métallique 61
Brosse violon 61
Burette 68
Burin 42
Cadenas 74
Caisse à outils 118
Cale à poncer 35
Cales de fraisage 165
Cales-étalons 155
Calibre à coulisse 141
Calibre d'affûtage 198
Calibre d'épaisseur 153
Calibre de filetage 198
Calibre de soudeur 193
Calibre de tolérance conique 198
Canne de traçage 106
Canne support laser 26
Canne télescopique 79
Caractère à frapper 110
Ceinture 29
Cellule de détection 26
Chaîne plastique 77
Charbon 280
Chargeur 239
Chasse-goupille 184
Chevillette 45
Chronomètre 124
Cintreuse 70
Circomètre 191
Cisaille à levier 138
Cisaille aviation 123
Ciseau à brique 42
Ciseau de charpentier 15
Ciseau de maçon 43
Ciseaux 136
Clé à frapper 59
Clé à molette 123
Clé de banche 59
Clé de coffrage 59
Clinquant 194
Coffre de chantier 118
Coffret de chantier 56
Comparateur 159
Compas 174
Compas à verge 178
Compte-fil 116
Compteur 117
Cône d'Abrams 84
Cône de signalisation 77
Conformateur de profil 14
Contrôleur d'alésage 156
Cordage 72
Cordeau 24
Cordeau à tracer 18
Cordon 278
Coupe-boulon 139
Coupe-grillage 123
Coupe-verre 133
Couteau à enduire 35
Couteau à lame trapèze 134
Couteau américain 35
Couteau d'électricien 133
Couteau de peintre 34
Couteau de poche 133
Couteau de sécurité 132
Couteau pour isolant 20
Craie 105
Crayon de Briançon ● 105
Crayon de charpentier 104
Crayon de maçon 104
Cutter 127
Découpe-joint 182
Décrasse-meule 183
Démagnétiseur 234
Doigt magnétique 115
Doigt télescopique 115
Double équerre 11
Douille de serrage 120
Duromètre 92
Ebavureur 228
Eclairage 48
Embout de sécurité 59
Embout pour pistolet ● 41
Embouts de vissage 120
Emporte-pièce 180
Enclume 221
Enrouleur de câble 56
Entonnoir 67
Epaisseur de paroi 95
Epaisseur de revêtement 95
Epandeur à béton 62
Eponge 33
Eprouvette à béton 84
Equerre à bride 11
Equerre à centrer 170
Equerre à combinaison 169
Equerre de charpentier ● 13
Equerre de maçon 11
Equerre de mécanicien 171
Equerre de menuisier 12
Equerre digitale 13
Equerre magnétique 233
Equerre optique 82
Equerre réglable 17
Etau 222
Etiquettes 113
Extracteur de vis 183
Fausse équerre 17
Fausse équerre à coulisse 16
Fausse équerre de maçon 11
Fausse équerre de mécanicien 172
Fausse équerre de menuisier 17
Fausse équerre graduée 17
Fer à joint 30
Fer à marche 45
Feutre à peinture 101
Feutre à pompe 101
Feutre marqueur 101
Fiche 56
Fil à plomb 24
Fissuromètre 82
Fusible 90
Gant à peindre 38
Genouillères 20
Gomme abrasive 162
Graissage 69
Grattoir de maçon 20
Graveur 114
Griffe à remblai 62
Griffe de ferrailleur 45
Grille à peinture 37
Housse de plan 84
Humidité 97
Hygromètre 97
Inclinomètre 21
Jalon 80
Jauge d'épaisseur 196
Jauge de charpentier 14
Jauge de filetage 192
Jauge de profondeur 140
Jauge parallèle 169
Jauge pour fissure 82
Jauge pour soudeur 192
Jauge triangulaire 83
Jerrican 66
Jetons 113
Lame crochet 135
Lame de cutter 127/128/131/132
Lame rectangle 132
Lame trapèze 135
Lampe de chantier 49
Lampe frontale 48
Lampe-loupe 116
Lance pichnette 64
Lieur automatique 75
Loupe 116
Lunette de chantier 81
Luxmètre 93
Machine à crépir 75
Maillet 46
Manches ● 62
Mandrin 245
Marbre 163
Markal 100
Marque à frapper 110
Marqueur à peinture 100
Marqueur feutre 101
Marqueur graphite 103
Marteau 46
Masse couple 47
Massette 47
Mesure longue à ruban 208
Mesureur d'épaisseur 95
Mètre pliant 206
Mètre-ruban ● 201
Micromètre de profondeur 154
Micromètre extérieur 146/152
Micromètre intérieur 154
Mire 79
Mors pour étau 221
Multimètre 86
Niveau à bulle 22
Niveau à déclivité 21
Niveau à eau 21
Niveau de mécanicien 164
Niveau laser 25
Nivelettes 80
Odomètre 85
Palmer 152
Palpeur 157
Pelle 63
Pelle à poussière 61
Pied à coulisse 141
Pile électrique 76
Pince à déchets 75
Pince à décoffrer 44
Pince à dégauchir 44
Pince à paumelles 15
Pince à plomber / sceller 112
Pince ampèremétrique 91
Pince de monteur 44
Pince monseigneur 44
Pince multiprise 122
Pince serrante 220
Pinceau 38
Pince-étau 220
Pinule de centrage 234
Pioche 63
Pistolet à graisse 69
Pistolet à mousse 41
Pistolet extrudeur 40
Plateau 264
Platoir 32
Plomb 24
Plomb à sceller 112
Poche à clous 28
Pochette porte-plan 84
Pochoir 108
Poignée marque à frapper 110
Poignée pare-coup 43
Pointe à tracer 178
Pointeau 185
Pointerolle 42
Pompe à graisse 69
Pompe pour fût 68
Porte-clef 112
Porte-craie 105
Porte-marteau 29
Porte-mesure 29
Porte-mine 103
Porte-outil 29
Poteau support chaîne 77
Poudre à tracer 19
Poulie clic 73
Presse en "C" 214
Prise 56
Projecteur ● 52
Pulvérisateur 64
Raclette de sol ● 61
Racloir à macadam 62
Rapporteur d'angle 166
Râteau de chantier 62
Récepteur laser 26
Règle à filament 187
Règle de mécanicien 187
Règle de toupilleur 191
Règle-niveau 22
Réglet 188
Riflard 34
Rouleau à peindre 36
Ruban de signalisation 76
Ruban machine 190
Rubans LED ● 50
Sac à gravats 45
Sac à outils 119
Sangle 74
Scellés 112
Scie 126
Seau à peinture 37
Seau de maçon 71
Serre-joint 214
Sonde 212
Sonde K 98
Sonomètre 94
Stick de peinture 100
Stylo graveur 114
Support de comparateur 158
Support de micromètre 154
Table de travail 221
Tachymètre 92
Taille-crayon 104
Talkie-walkie 124
Taloche 33
Télémètre laser 208
Température 89 / 93
Tenailles 122
Tendeur 73
Tendeurs de cordeau 72
Testeur d'humidité 97
Testeur de tension 90
Thermomètre 96
Tracette de zingueur 14
Traceur de chantier 74
Trépied 1/4" 26
Trépied 5/8" 27 / 81
Trépied de projecteur 55
Truelle 30
Trusquin 15 / 150 / 169
Trusquin de menuisier 15
Vernier 144
Vés 165
Vignette à pocher 108
Vitromètre 83

Les tarifs indiqués n'incluent pas d'éventuelles éco-participations. Photos non contractuelles.

NOUVEAUTÉS **2026**

RUBANS LED

DISPONIBLES SUR ENROULEURS



Connexion rapide à visser

Page **50**



VISIBILITÉ RENFORCÉE
ADAPTÉ AUX CHANTIERS EXTÉRIEURS

Page **50**

Recto-verso
2 x 800 Lumens

1500 Lumens

WILMART

UN SERVICE CLIENT RÉACTIF

Toute l'équipe d'Émeline est **à votre écoute du lundi au vendredi** de **7h30 à 12h30** et de **13h30 à 17h30.**

+ 2000 RÉFÉRENCES EN STOCK DISPONIBLES À 99 %

wilmart@wilmart.fr

03 21 79 74 74

LIVRAISON PARTOUT EN FRANCE

85% DES EXPÉDITIONS SOUS 48 HEURES

TOUTES LES RÉFÉRENCES DISPONIBLES À L'UNITÉ

FRANCO 350 €



PROFITEZ DES AVANTAGES DE LA COMMANDE EN LIGNE.

ICI

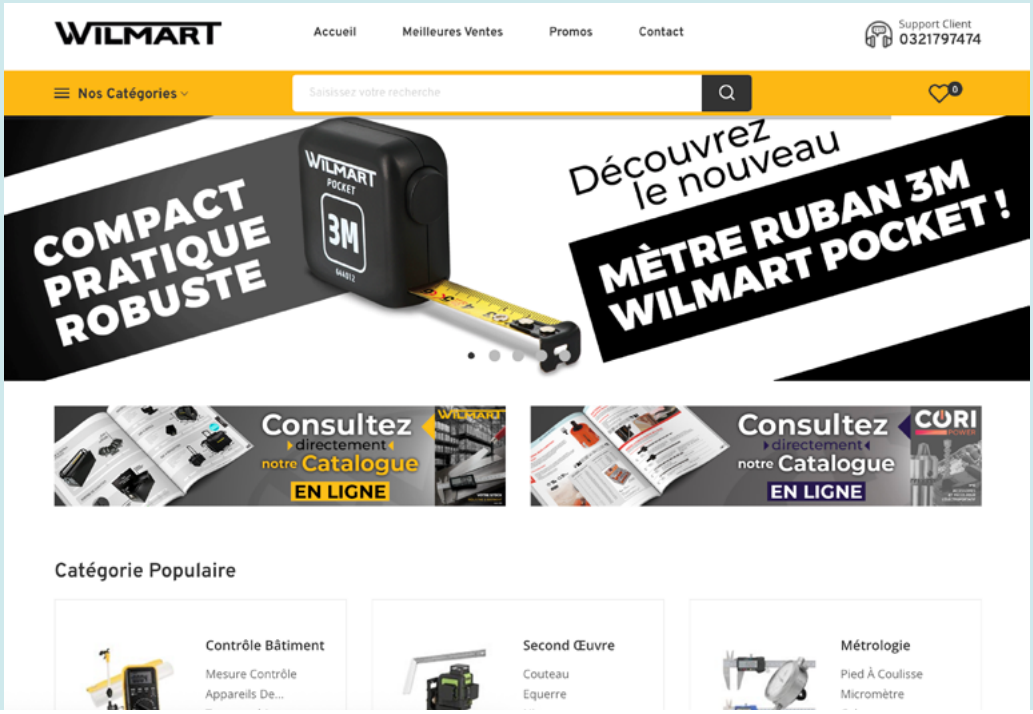

CRÉEZ VOTRE ACCÈS PRO !

Traitement des commandes en **priorité**.

Visibilité sur les stocks.

Expédition sous 24 heures pour les commandes web passées avant 10h00.

WILMART

"Par son histoire et son ancrage familial, WILMART a toujours été orienté naturellement vers les Hommes et des valeurs de solidarité. En reprenant les rênes de l'entreprise familiale en 2020, j'ai souhaité perpétuer les valeurs établies par mon père, et les enrichir, notamment en matière de responsabilité environnementale.

C'est en 2023 que nous avons amorcé notre démarche RSE. Nous nous sommes fait accompagner par le cabinet de conseil spécialisé OZAKT. Aujourd'hui, nos engagements RSE sont travaillés par chaque responsable de service et formalisés dans notre feuille de route.

Avec cette nouvelle organisation, nous aspirons à poursuivre notre développement économique en y intégrant pleinement les enjeux RSE. Nous souhaitons également mobiliser l'engagement de l'ensemble de nos parties prenantes – collaborateurs, fournisseurs et partenaires – pour bâtir ensemble un avenir plus durable."

Sylvain Motte

Notre raison d'être

"Simplifier le métier des distributeurs professionnels et assurer dans la durée la disponibilité d'une sélection d'outils fiables et compétitifs"



Notre démarche RSE

Aujourd'hui, nous nous engageons dans une démarche RSE ambitieuse et porteuse de sens. Ainsi, nous souhaitons réduire notre impact environnemental en optimisant nos processus et en adoptant des pratiques plus durables. Nous valorisons notre chaîne de valeur en soutenant des partenaires locaux dès que possible et en privilégiant des approches transparentes et équitables avec nos parties prenantes. Nous mettons également un point d'honneur à cultiver un environnement de travail bienveillant et épanouissant pour tous nos collaborateurs. Enfin, nous avons à coeur de contribuer activement au dynamisme économique et social de notre région des Hauts-de-France.



Nos engagements RSE

À travers nos 4 grands engagements, nous manifestons ce qui compte, pour nos collaborateurs, notre environnement et nos partenaires, à travers des actions concrètes.

DÉVELOPPER L'HUMAIN



Nous veillons particulièrement à :

- Valoriser les collaborateurs
- Cultiver l'effort collectif
- Organiser et développer la formation
- Favoriser l'équilibre vie pro/vie perso
- Cultiver la convivialité
- Développer la coopération interne
- Améliorer la sécurité et les conditions de travail

LIMITER NOTRE IMPACT

Nous répondons aux grands enjeux environnementaux à travers :

- L'optimisation des déplacements
- La gestion du cycle de vie des produits
- La mise en place d'une stratégie de réduction et d'optimisation des déchets
- La sensibilisation et l'implication des collaborateurs

S'INSCRIRE DANS NOTRE TERRITOIRE

Pour dynamiser notre ancrage territorial, nous misons sur les actions suivantes :

- Communiquer sur nos actions et notre démarche RSE
- Travailler la collaboration
- Développer la solidarité

PRENDRE SOIN DE NOTRE CHAINE DE VALEURS

Nous poursuivons une dynamique d'amélioration continue, axée sur :

- Les conditions de travail dans les usines partenaires
- La démarche RSE de nos fournisseurs
- Les achats responsables

Cette médaille de bronze est non seulement une reconnaissance de nos efforts, mais aussi une motivation supplémentaire pour continuer à progresser sur la voie de la responsabilité sociétale. Nous sommes convaincus que les entreprises ont un rôle clé à jouer dans la transition vers un monde plus durable et équitable, et nous nous engageons à poursuivre nos initiatives avec la même détermination et la même passion.

Nous tenons à remercier chaleureusement tous nos collaborateurs, partenaires et clients qui partagent notre vision et nous soutiennent dans notre démarche RSE. Cette distinction est le fruit d'un travail collectif, et nous sommes impatients de continuer à construire, ensemble, un avenir meilleur.



SOMMAIRE

SECOND-OEUVRE page 11 à 39



BTP page 40 à 77



CONTRÔLE page 78 à 99



MARQUAGE page 100 à 114



OUTILLAGE DIVERS page 115 à 125



COUPE page 126 à 139



MÉTROLOGIE page 140 à 165

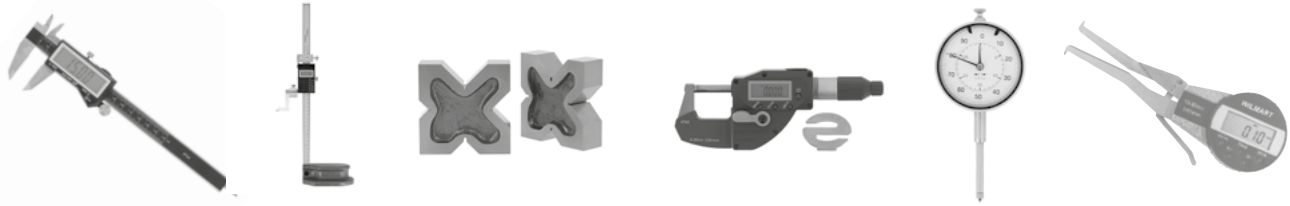

CONTRÔLE TRAÇAGE page 166 à 187



RÉGLET page 188 à 191



JAUGE CLINQUANT page 192 à 199



MESURE COURTE & LONGUE page 200 à 213



SERRE-JOINT page 214 à 219



ÉTAU page 220 à 227



ÉBAVURAGE AIMANTATION page 228 à 234

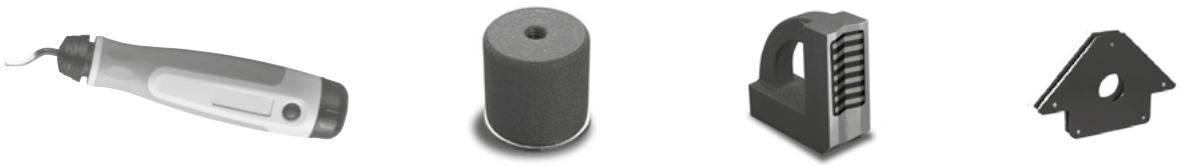

PIÈCES DÉTACHÉES page 235 à 359



WILMART



LAMPES DE CHANTIER

Page 49

PROJECTEUR

Page 52



LIGHT series

ÉQUERRE DE MAÇON



ACIER
SECTION 30 X 5 MM
LAQUE ÉPOXY

Longueur	Base			Réf.	€	€ / par
300 mm	150 mm	300 g	10	140001	8,37	8,04 / 10
400 mm	200 mm	520 g	10	140002	9,38	9,01 / 10
500 mm	250 mm	840 g	10	140003	10,35	9,93 / 10
600 mm	300 mm	1 kg	10	140004	11,78	11,32 / 10
800 mm	400 mm	1,4 kg	5	140005	15,48	14,86 / 5
1000 mm	500 mm	1,7 kg	5	140006	18,38	17,65 / 5

ÉQUERRE À BRIDE

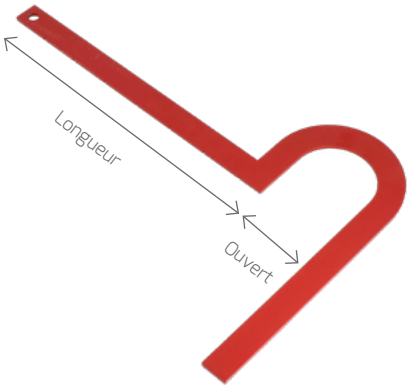

ACIER
SECTION 30 X 5 MM
LAQUE ÉPOXY

Longueur	Ouverture		Réf.	€
350 mm	90 mm	5	139801	40,69
500 mm	170 mm	5	139802	53,58

ÉQUERRE DE MAÇON À CHAPEAU



ACIER
SECTION 30 X 5 MM
LAQUE ÉPOXY

Longueur	Base			Réf.	€
400 mm	200 mm	850 g	5	140012	20,01
1000 mm	500 mm	2 kg	5	140016	30,38

FAUSSE ÉQUERRE DE MAÇON



ACIER
SECTION 30 X 4 MM
LAQUE ÉPOXY

Dimension		Réf.	€
500 mm	645 g	131000	29,43

DOUBLE ÉQUERRE



ACIER ZINGUÉ
GRADUATION MM
TRAÇAGE SUR 2 FACES EN SIMULTANÉ

Dimensions	Réf.	€
200 x 90 x 90 mm	140051	9,24
300 x 190 x 190 mm	140052	10,99

MEILLEURE VENTE

ÉQUERRE MENUISIER
LAME INOX GRAVÉE

ÉQUERRE DROITE ET D'ONGLET.
GRADUATION RECTO-VERSO.
GRAVURE PROFONDE. LAME INOX
ÉPAISSEUR 0,9 MM.
TALON PROFIL ALUMINIUM.
REPÈRE DES ANGLES 30°,45°,60°
DIRECTEMENT SUR LA LAME.

GRAVURE PROFONDE
TRAITEMENT ANTI-REFLET

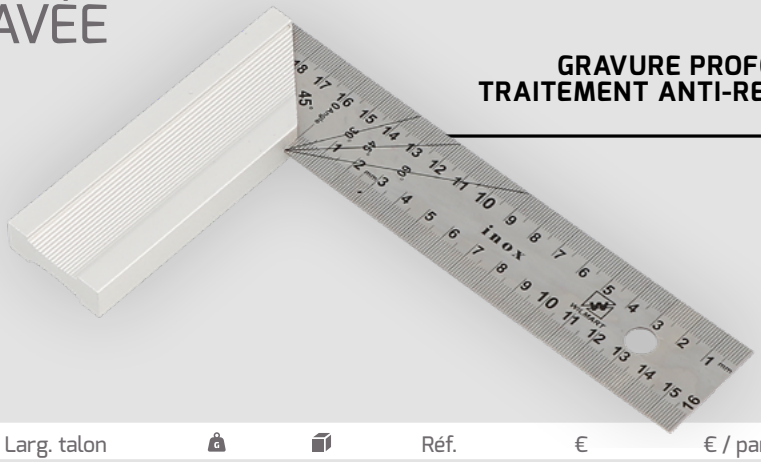

Long. lame	Long. talon	Larg. talon			Réf.	€	€ / par
200 mm	120 mm	40 mm	170 g	25	138301	18,03	17,13 / 20
250 mm	150 mm	40 mm	205 g	20	138302	21,00	19,85 / 20
300 mm	165 mm	40 mm	245 g	20	138303	22,98	21,81 / 20
400 mm	210 mm	40 mm	295 g	20	138304	27,49	25,85 / 20

ÉQUERRE MENUISIER
LAME INOX HAUTE LISIBILITÉ



LAME INOX ÉPAISSEUR 0,9 MM. LAQUE ÉPOXY
TALON PROFIL ALUMINIUM. GRADUATION RECTO-VERSO.
REPÈRE DES ANGLES 30°, 45°, 60° DIRECTEMENT SUR LA LAME.

Long. lame	Long. talon	Larg. talon			Réf.	€	€ / par
250 mm	150 mm	40 mm	195 g	20	123702	18.52	17,53 / 20
300 mm	165 mm	40 mm	230 g	20	123703	20.08	19.05 / 20
400 mm	210 mm	40 mm	295 g	20	123704	23.21	22,00 / 20

ÉQUERRE MENUISIER STANDARD
GRADUATION RECTO-VERSO



LAME INOX ÉPAISSEUR 0,9 MM
TALON PROFIL ALUMINIUM 40 X 12 MM

Long. lame	Long. talon			Réf.	€
300 mm	165 mm	245 g	10	138353	11,74

ÉQUERRE DIGITALE INOX

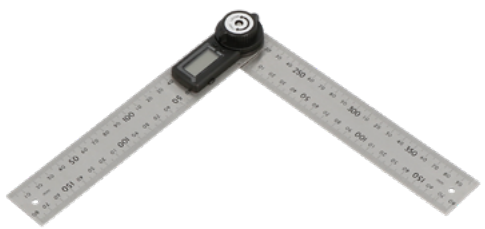

RÈGLE INOX GRADUÉE 200 X 1,2 MM.
AFFICHAGE EN CONTINU DE 0° À 360°
RÉGLAGE DE DURETÉ À L'OUVERTURE AVEC VIS DE SERRAGE
PRÉCISION ± 0,3°
PILE CR2032 FOURNIE. EXTINCTION AUTO APRÈS 7 MN.

Longueur règle	Réf.	€
200 mm	254630	87,57

ÉQUERRE DIGITALE TRANSPARENTE



RÈGLE GRADUÉE 200 X 1,2 MM
AFFICHAGE EN CONTINU DE 0° À 360°
RÉGLAGE DE DURETÉ À L'OUVERTURE AVEC LA VIS DE SERRAGE
PILE CR2032 FOURNIE. EXTINCTION AUTO APRÈS 7 MN

Longueur règle	Règle	Précision	Réf.	€
200 mm	Transparente	+ - 0,2°	254635	33,06

ÉQUERRE MENUISIER DOUBLE ONGLET



LAME ACIER BLEUI
GARNITURE ALUMINIUM
TALON BOIS
ANGLES DE 90°, 60° , 45°, 30°

Dimension lame	Réf.	€
250 mm	121502	67,24

ÉQUERRE DE CHARPENTIER MULTIFONCTIONS

nouveauté 2026



MARQUAGE HAUTE VISIBILITÉ.
ALUMINIUM ANODISÉ ANTI-REFLET ET ANTI-ROUILLE.
BORDS ÉPAIS. GRAVURE LASER DURABLE.

Dimension lame	Réf.	€
300 mm	140038	25,00
185 mm	140039	17,70

ÉQUERRE DE CHARPENTIER

GRADUATION SÉRIGRAPHIÉE



ACIER SPÉCIAL LAQUÉ
BRANCHE SEMI-RIGIDE ÉPAISSEUR 2 MM
REPÈRES DE TRAÇAGE SUR LE TALON TOUS LES 5 MM
1 FACE GRADUÉE MM SUR LES 2 ARÊTES DE LA GRANDE BRANCHE
SECTION 36 X 1,7 MM

Longueur	Base		Réf.	€
700 mm	300 mm	360 g	140021	35,10
800 mm	320 mm	400 g	140022	36,82
1000 mm	360 mm	480 g	140023	42,73

ÉQUERRE DE CHARPENTIER

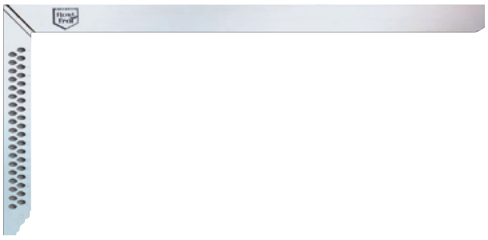

INOX
BRANCHE SEMI RIGIDE ÉPAISSEUR 2 MM
REPÈRES DE TRAÇAGE SUR LE TALON TOUS LES 5 MM
SECTION 35 X 1,2 MM

Longueur	Base	Métal		Réf.	€
700 mm	300 mm	Inox	300 g	140061	42,21

ÉQUERRE ALPHA INOX



POUR LES TRACÉS DE COUPE OU D'ASSEMBLAGE.
GRADUATION PERFORÉE TOUS LES 5 MM SUR LE PETIT BRAS.
ÉPAISSEUR 1,5 MM.

Grande longueur	Petite longueur	Rapporteur	Réf.	€
795 mm	430 mm	90° - 300 mm	140032	142,93

TRACETTE DE ZINGUEUR



INOX
GRAVAGE DE SEGMENTS DE DROITE DE 5 À 60 MM (PAS DE 5 MM) ET DE 60 À 100 MM (PAS DE 10 MM) À DISTANCE CONSTANTE DU BORD DE LA FEUILLE DE ZINC.
CÔTÉ EN ACCOLADE POUR RETOURS D'OURLETS DE 14 À 18 MM À 90°.

Réf	€	€ par 10
198000	6,95	6,25

JAUGE DE CHARPENTIER

2 FACES GRAVÉES



INOX
GRADUATION EN MM DE 0 À 15 CM, PUIS EN CM
GRAVURE PROFONDE
TRAITEMENT MAT ANTI-REFLET

Longueur	Section	Réf.	€
350 mm	1,2 x 30 mm	103010	10,88

CONFORMATEUR DE PROFIL ACIER



SUPPORT CENTRAL GRADUÉ
POINTES ACIER
REPRODUIT DES PROFILS COMPLEXES

Nb Pointes / cm	Profondeur mesure		Largeur	Réf.	€
12	47 mm	✓	150 mm	184001	16,27

CONFORMATEUR DE PROFIL ABS



SUPPORT CENTRAL GRADUÉ
LAMELLES ABS
REPRODUIT DES PROFILS COMPLEXES
AVEC VERROUILLAGE PAR LOQUET MÉTALLIQUE

Nb Lames / cm	Profondeur mesure		Largeur	Réf.	€
8	73 mm	✓	250 mm	184012	24,65

CISEAU DE CHARPENTIER



ACIER AU CHROME 55 HRC

Tranchant	Longueur	Réf.	€	€ par 5
20 mm	270 mm	488202	25,80	24,01
25 mm	300 mm	488203	24,69	23,07
30 mm	355 mm	488205	24,69	22,95
35 mm	355 mm	488206	32,90	31,34
40 mm	355 mm	488208	41,96	39,96
50 mm	380 mm	488210	57,04	54,33

TRUSQUIN BOIS

Capacité	Finition		Réf.	€
200 mm	Hêtre + Azobé	130 g	124200	32,19



PINCE À PAUMELLE



BRAS EN ACIER.
ALIGNEMENT DES PAUMELLES DE 16 ET 18 MM.

Capacité	Longueur	Réf.	€
16 et 18 mm	330 mm	488301	97,51

RAPPORTEUR D'ANGLE

EN ALUMINIUM,
1 FIOLE HORIZONTALE,
1 FIOLE VERTICALE.
PRÉCISION 0,1°



Longueur		Réf.	€	€ / 10
400 mm	480 g	255005	105,91	102,73

FAUSSE ÉQUERRE À COULISSE PRO



LAME INOX ÉPAISSEUR 1,1 MM.
TALON BOIS.
GARNITURES DURAL.

Long. lame	Long. talon		Réf.	€	€ par 10
250 mm	180 mm	10	121402	16,79	15,88
300 mm	220 mm	10	121403	17,91	16,87
400 mm	300 mm	10	121404	22,17	20,87

FAUSSE ÉQUERRE À COULISSE



LAME INOX ÉPAISSEUR 1,1 MM.
TALON NYLON.

Long. lame	Long. talon		Réf.	€
250 mm	140 mm	30	137900	7,73

FAUSSE ÉQUERRE À COULISSE

LAME GRADUÉE



LAME INOX GRADUÉE. ÉPAISSEUR 1,0 MM.
TALON BOIS.
GARNITURES LAITON.

Long. lame	Long. talon		Réf.	€
225 mm	160 mm	10	122042	13,21

FAUSSE ÉQUERRE À COULISSE TOUT BOIS



TALON ET LAME EN HÊTRE.
ÉPAISSEUR LAME 6,5 MM.

Long. lame	Long. talon	Réf.	€
320 mm	205 mm	121463	4,24

ÉQUERRE RÉGLABLE

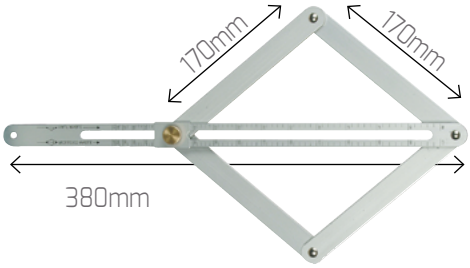

ALUMINIUM
INTÉRIEUR DE 5°À 85°. EXTÉRIEUR DE 10°À 170°.
RÈGLE GRADUÉE. BLOCAGE PAR VIS.

	Réf.	€
800 g	131100	18.37

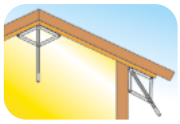

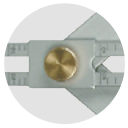

FAUSSE ÉQUERRE GRADUÉE

LECTURE EN CONTINU

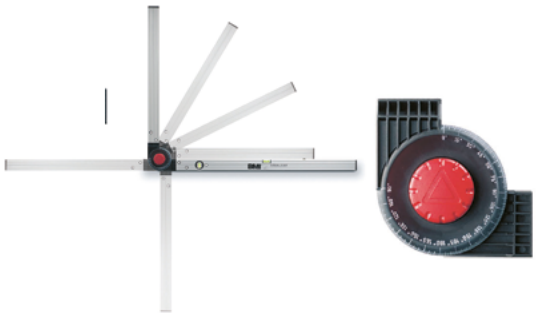

2 BRANCHES EN PROFILÉ D'ALUMINIUM. SECTION 21 X 5 MM.
RÉSISTE AUX CHOCS.
2 NIVEAUX À BULLE PRÉCISION 0,5 MM/M
VERTICAL/HORIZONTAL.
LECTURE ET RÉGLAGE DES ANGLES EN CONTINU
OU PAR INDEXATION PAR PAS DE 15°.
PASSAGE D'UN SYSTÈME À UN AUTRE EN INVERSANT LA RONDELLE ROUGE.

Longueur	Lg Petite Branche	Réf.	€
800 mm	600 mm	256001	193,17
1200 mm	600 mm	256002	210,05

FAUSSE ÉQUERRE

REPORT DU DEMI-ANGLE



NYLON RENFORCÉ FIBRE DE VERRE
REPORT DIRECT DU DEMI-ANGLE PAR L'ONGLET MÉTALLIQUE POUR UNE COUPE PARFAITE.

Dimension lame		Réf.	€
150 mm x 120 mm	190 g	138202	8,76





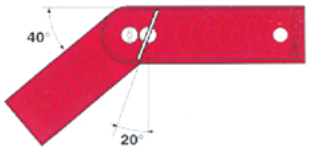

FAUSSE ÉQUERRE DE MENUISIER



LAME INOX ÉPAISSEUR 1,2 MM.
GARNITURE ALUMINIUM.
TALON BOIS.

Long. lame	Long. talon		Réf.	€
280 mm	300 mm	10	121303	21,26

CORDEAU À TRACER 30 M ACIER



FIL COTON 8 BRINS Ø 1 MM.
Ø 1 MM.
CONTENANCE 80 G.
FERMETURE PAR TRAPPE COULISSANTE.

Contenance			Réf.	€	€ / 10
80 g	✓	10	320100	8,81	8,54

CORDEAU À TRACER 30 M DUO



COQUES RIGIDES ABS
POIGNÉES ERGONOMIQUES
CORDEAU Ø 2 MM
ESSUYAGE PAR BLOC MOUSSE INTÉGRÉ

Contenance	Réf.	€
100 g	319830	23,16

CORDEAU À TRACER 30 M



COQUE RIGIDE ABS
CORDEAU Ø 2 MM
ESSUYAGE PAR BLOC MOUSSE INTÉGRÉ

Contenance	Réf.	€
100 g	319810	11,54

CORDEAU À TRACER 30 M ALUMINIUM



FIL COTON 8 BRINS Ø 1 MM.
CONTENANCE 80 G.
ESSUYAGE PAR FEUTRE INTÉGRÉ.
FERMETURE PAR TRAPPE COULISSANTE.

		Réf.	€	€ / 10
✓	10	320200	6,92	6,58

CORDEAU À TRACER 30 M PRO GÉANT





CORDE EN COTON TRESSÉ Ø 2,5 MM
COQUE ABS GRANDE RÉSISTANCE.
ESSUYAGE PAR FEUTRE INTÉGRÉ
GUIDE-FIL ANTI-USURE EN ACIER ZINGUÉ.

Long.	Ø.	Dim.	Contenance		Réf.	€
30 m	2,5 mm	185 x 150 x 65 mm	200 g	292 g	319801	25,62

CORDEAU À TRACER 50 M PRO GÉANT



CORDE EN COTON TRESSÉ,
COQUE ABS GRANDE RÉSISTANCE
ESSUYAGE PAR FEUTRE INTÉGRÉ
GUIDE-FIL ANTI-USURE EN ACIER ZINGUÉ.

Long.	Ø.	Dim.	Contenance		Réf.	€
50 m	2,5 mm	250 x 160 x 70 mm	300 g	620 g	319800	49,00

CORDEAU À TRACER 30 M + BIBERON 115 G BLEU



COQUE RIGIDE ABS + ELASTOMÈRE.
FIL COTON 3 COMPOSANTS Ø 2 MM.
FERMETURE PAR BOUCHON À VIS.
ESSUYAGE PAR FEUTRE INTÉGRÉ.
MANIVELLE ABS.
DIMENSIONS 132 X 85 MM.
ÉQUERRE ACIER 1 MM.

Rembobinage			Réf.	€
-	6	✓	319602*	6,19
Rapide	12	✓	319605	7,52

* Jusqu'à épuisement du stock

BIBERON DE POUDRE À TRACER



FLACON SOUPLE AVEC VERSEUR ET FERMETURE ÉTANCHE.

Couleur		Réf	€	€ par 6
Bleu	100 g	318501	2,30	-
Bleu	200 g	318701	3,30	-
Bleu	400 g	318601	3,70	3,63
Rouge	400 g	318602	3,70	3,62
Blanc	400 g	318603	3,70	-
Bleu	1000 g	368000	7,80	7,49

POUDRE À TRACER



SEAU DE POUDRE A TRACER BLEUE

Réf.	Contenance	€
368100	5 kg	34,00

COUTEAU POUR ISOLANT



MANCHE BOIS
LAME ACIER INOX 280 MM.
1 FACE MATÉRIAUX D'ISOLATION.
1 FACE LAINE DE ROCHE ET FIBRE DE VERRE.

Longeur de lame		Réf.	€
280 mm	160 g	596962	20,86
360 mm	190 g	596965	40,93
480 mm	245 g	596967	66,02

COUTEAU POUR ISOLANT



MANCHE ABS
LAME ACIER INOX 280 MM.
1 FACE MATÉRIAUX D'ISOLATION.
1 FACE LAINE DE ROCHE ET FIBRE DE VERRE.

Longeur de lame		Réf.	€
280 mm	160 g	596963	20,07

GRATTOIR DE CHANTIER



LAME VISSÉE EN ACIER TREMPÉ 38 HRC.
EMMANCHEMENT CONIQUE 35 MM. LAME 1,5 MM.

Largeur lame	Ø manche	Réf.	€	€ par 8
300 mm	35 mm	575105	12,03	11,31
Manche seul 1,2 m	33 mm	575115	5,92	-

GRATTOIR DE MAÇON



LAME RIGIDE LARGEUR 18 CM ACIER TREMPÉ.
MANCHE ACIER 135 CM LONGUEUR TOTALE 1,70 M.
IDÉAL POUR GRATTER LES BANCHES, RÂCLER LA GLACE.

Larg. lame	lg. lame	Lg Manche	Type manche	Réf.	€
180 mm	350 mm	135 cm	Acier	579137	44,40

GENOUILLÈRES



COQUE SEMI-RIGIDE, INTERIEUR REMBOURRÉ
NE MARQUE PAS
LANIÈRE LARGE ÉLASTIQUE NON BLESSANTE À VELCRO
FACILEMENT AJUSTABLE
EN 14404

	Réf.	€
✓	598720	22,45

INCLINOMÈTRE

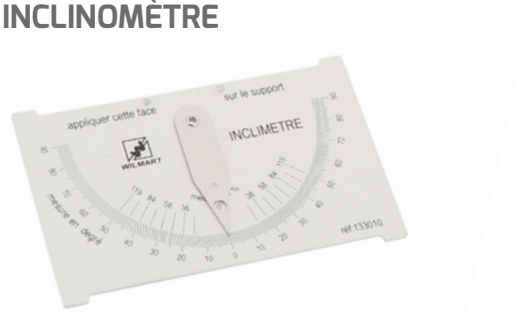

ALUMINIUM.
MESURE DE PENTE EN DEGRÉS ET POURCENTS.
POUR MESURER L'INCLINAISON AVEC L'HORIZONTALE COMME RÉFÉRENCE.
IDÉAL POUR LES PANNEAUX SOLAIRES

Dimensions	Réf.	€
135 x 83 x 1,5 mm	133010	15,50

NIVEAU À DÉCLIVITÉ



PROFIL ALUMINIUM 500 MM.
RAPPORTEUR D'ANGLE INOX GRADUÉ EN DEGRÉS
CADRAN BLOCABLE.
POUR MESURER L'INCLINAISON AVEC L'HORIZONTALE COMME RÉFÉRENCE.

Base	Réf.	€
-	520400	54,71
Aimantée	520407	66,87

MESURE D'ANGLE DIGITAL



CADRE ALUMINIUM, AFFICHAGE 0° À 180°.
L'AFFICHAGE S'INVERSE AU-DELÀ DE 180°.
FONCTION "HOLD" ET ABSOLU,
CALIBRAGE AUTOMATIQUE EN DÉBUT DE MESURE.
LIVRÉ AVEC ÉTUI. PILE CR2032.
PRÉCISION +/- 0,3°.

Dimensions	Affichage	Réf.	€
150 x 60 x 33 mm	00,0°	306310	139,75

NIVEAU DIGITAL



AFFICHE L'ANGLE AVEC UNE PRÉCISION DE +/- 0,3°.
SEMELLE USINÉE.

Longueur	Réf.	€
600 mm	521000	123,32

NIVEAU À EAU COMPLET



FIOLES GRADUÉES 0 À 15 CM.
FERMETURE PAR BOUCHON.
Ø FIOLES 20 MM.
ADAPTABLE À TUYAU Ø 10 MM.

Longueur	Réf.	€
20 m	315600	35,01

NIVEAU PROFIL ALUMINIUM



3 FIOLES INCASSABLES.
PRÉCISION 0,5 MM/M.

Longueur		Réf.	€
300 mm	230 g	520001	13,37
400 mm	275 g	520002	14,19
500 mm	340 g	520003	15,45
600 mm	400 g	520004	16,98
800 mm	500 g	520005	19,92
1500 mm	960 g	520008	31,44
2000 mm	1195 g	520009	39,25

NIVEAU PROFIL ALUMINIUM MAGNÉTIQUE



3 FIOLES INCASSABLES.
PRÉCISION 0,5 MM/M.

Longueur	Nb aimants		Réf.	€
400 mm	2	360 g	520010	18,56
600 mm	2	570 g	520012	22,43
1000 mm	2	675 g	520014	26,63
2000 mm	4	1330 g	520019	42,30

RÈGLE-NIVEAU



ALUMINIUM
2 PASSAGES MAIN.
2 FIOLES HORIZONTALE ET VERTICALE
SECTION 90 X 19 MM. ÉPAISSEUR 1,8 MM. 1 VOILE.

Longueur		Réf.	€ à l'unité	€ par
2 m	2200 g	117103	55.06	49.56 / 5
2,5 m	3300 g	117104	66.41	59.67/ 5

NIVEAU TORPEDO MAGNETIQUE



NIVEAU ABS AVEC EMBOUTS CAOUTCHOUTES.
SECTION 47 X 17 MM.
3 FIOLES CYLINDRIQUES.
2 SEMELLES ALUMINIUM.
ULTRA LÉGER.

Longueur	Réf.	€
230 mm	520302	9,84

NIVEAU RECTANGULAIRE PRO



ALUMINIUM COULÉ
2 SEMELLES RECTIFIÉES. 2 FIOLES.
PRÉCISION 0,5 MM/M.
SECTION 24 X 50 MM.

Longueur	Passage main		Réf.	€
600 mm	1	800 g	500204	33,56
800 mm	2	1100 g	500205	42,10

NIVEAU TRAPÈZE ALUMINIUM PRO



ALUMINIUM COULÉ
2 FIOLES INCASSABLES.
PRÉCISION 1 MM/M.

Longueur			Réf.	€	€ / 10
400 mm	370 g	10	500501	26,15	25,11
500 mm	420 g	10	500503	29,17	28,00
600 mm	500 g	10	500504	32,46	31,16
800 mm	690 g	10	500505	60,79	57,75
1000 mm	970 g	10	500506	76,54	73,48

NIVEAU TRAPÈZE ALUMINIUM BASE MAGNÉTIQUE PRO



ALUMINIUM COULÉ
2 FIOLES INCASSABLES.
PRÉCISION 1 MM/M.

Longueur	Nb aimants			Réf.	€	€ / 10
400 mm	2	380 g	10	500511	41,73	40,47
500 mm	3	430 g	10	500513	43,79	42,03
600 mm	3	510 g	10	500514	47,00	45,12
800 mm	3	700 g	10	500515	77,55	74,45
1000 mm	4	980 g	10	500516	91,21	87,57

NIVEAU TRAPÈZE STANDARD



ALUMINIUM COULÉ
2 FIOLES INCASSABLES.
PRÉCISION 1 MM/M.

Longueur			Réf.	€	€ / 10
400 mm	240 g	10	500102	13,79	13,08
500 mm	280 g	10	500103	16,12	15,34
600 mm	330 g	10	500104	17,09	16,19

NIVEAU TRAPÈZE STANDARD MAGNÉTIQUE



ALUMINIUM COULÉ.
2 FIOLES INCASSABLES.

Longueur	Nb aimants			Réf.	€
400 mm	2	280 g	10	501102	22,75
500 mm	3	340 g	10	501103	28,07
600 mm	3	380 g	10	501104	32,21

PLOMB DE TAPISSIER



FONTE USINÉE NICKELÉE.
LIVRÉ AVEC CORDEAU DE 5M ET PLAQUE GUIDE.
311201 SANS PLAQUE GUIDE.
CONVIENT AUSSI AUX ÉLECTRICIENS

Longueur	Ø	G		Réf.	€
80 mm	12 mm	60 g	1	311201	3,88
105 mm	16 mm	130 g	1	311200	4,65

PLOMB AVEC GUIDE AIMANTÉ



FONTE USINÉE BICHROMATÉE.
LIVRÉ AVEC CORDEAU 5 M.

Longueur	Ø	G		Réf.	€
125 mm	38 mm	1000 g	12	310107	36.88

PLOMB TOUPIE



FONTE USINÉE BICHROMATÉE.
LIVRÉ AVEC CORDEAU DE 5M ET PLAQUE GUIDE.

Longueur	Ø	G		Réf.	€
40 mm	30 mm	135 g	12	311001	42.02
60 mm	35 mm	195 g	12	311002	30.26
60 mm	40 mm	260 g	12	311003	31.98
75 mm	50 mm	460 g	12	311005	37,10

CORDEAU 100 M SUR ENROULEUR



CORDEAU TRESSÉ Ø 1,5 MM
POSSIBILITÉ D'ENFILER LE CORDEAU SUR UN JALON.
REMBOBINAGE RAPIDE AVEC LA MANIVELLE.
SYSTÈME DE BLOCAGE DU FIL.

Réf.	€
319700	16,16

NIVEAU LASER PRO POLYVALENT

INTERIEUR ET EXTERIEUR - 3 X 360° VERTS - 30 M

GARANTIE WILMART
2 ANS

SUPPORT MURAL MAGNÉTIQUE INCLUS.
MODE BLOCAGE DE PENDULE POUR PENTES.
MODE PULSÉ POUR CELLULE DE DÉTECTION.
87 X 111 X 113 MM



IP54

À L'ÉPREUVE DES PROJECTIONS DE POUSSIÈRE ET D'EAU

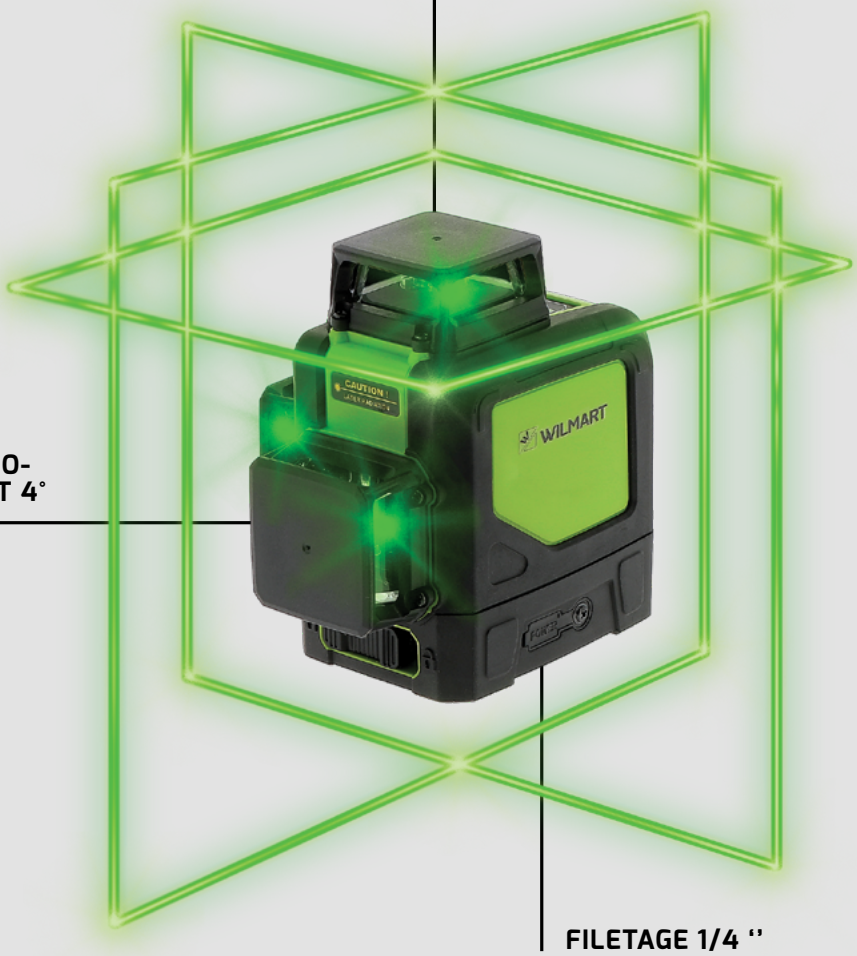

PLAGE D'AUTO-NIVELLEMENT 4°

FILETAGE 1/4 ''



HOUSSE DE TRANSPORT
BATTERIE LI-ION 5,2 Ah, CORDON DE RECHARGE USB, ADAPTATEUR SECTEUR FOURNIS

	Réf.	€	€ / 12
	521105	329,74	319,85
Batterie de rechange	521107	17,11	-
support mural de rechange pour 5211 05 et 5211 00	521108	20.19	-

** Garantie contre les non-conformités, conditions sur demande*

CELLULE DE DÉTECTION



PORTÉE JUSQU'À 50 M
POUR LIGNES LASER VERTES
TÉMOINS LUMINEUX DE CENTRAGE SUR LES 2 FACES
ALARME SONORE RÉGLABLE
2 FIOLES DE NIVELLEMENT
MODE HAUTE PRÉCISION ± 1,5 MM
MODE RAPIDE PRÉCISION ± 2,5 MM
PILE 9V FOURNIE

Réf.	€
521106	74,32

TRÉPIED PHOTO 150 CM



FILETAGE 1/4"
TÊTE INCLINABLE AVEC BRAS ET BASCULABLE SUR LE CÔTÉ 1244 G
PLATEAU RAPIDE
FIOLE DE NIVELLEMENT
HOUSSE DE TRANSPORT

Réf.	€
521109	43,83

TRÉPIED ALU

POUR CANNE SUPPORT 521112



Réf.	€
521111	35,37

CANNE SUPPORT ALU

340 CM
SOL/PLAFOND



Réf.	€
521112	85,14

SUPPORT MURAL EXPERT
ET PINCE



521113 521114



RÉGLAGES MULTIPLES. HAUTEUR, PROFONDEUR ETC.

	Réf.	€
Support mural pro	521113	28,79
Pince pour support mural 5211 08 et 5211 13	521114	9,85

MIRE À LECTURE DIRECTE

240 CM
2 SECTIONS ALU



MESURE DE DÉNIVELÉ SANS CALCUL

Réf.	€
603205	63.48

TRÉPIED ALU

340 CM. 5/8"
STABILITÉ RENFORCÉE GRÂCE À SA CHAINE DE MAINTIEN DES PIEDS



Réf.	€
591009	180,89

POCHE À CLOUS

FABRIQUÉ EN EUROPE



1 POCHE
TOILE ENDUITE HAUTE RÉSISTANCE.
1 PASSANT CUIR POUR LE MARTEAU.

		L x H	Réf.	€
10	200 g	24 x 22 cm	544900	20,01

POCHE À CLOUS

FABRIQUÉ EN EUROPE



2 POCHES
TOILE ENDUITE HAUTE RÉSISTANCE.
1 PASSANT CUIR POUR LE MARTEAU.

		L x H	Réf.	€
10	350 g	26 x 29 cm	544903	32,86

POCHE À CLOUS

FABRIQUÉ EN EUROPE



3 POCHES
TOILE ENDUITE HAUTE RÉSISTANCE.
1 PASSANT CUIR POUR LE MARTEAU.
POCHE FOURRE TOUT.

		L x H	Réf.	€
10	400 g	26 x 29 cm	544905	38,41

POCHE À CLOUS

FABRIQUÉ EN EUROPE



1 POCHE
TOILE ENDUITE HAUTE RÉSISTANCE. POUR VIS DE 34 CM.

		L x H	Réf.	€
10	120 g	10 x 30 cm	544892	16,73

* Jusqu'à épuisement du stock

CEINTURE PORTE-OUTILS

CUIR

POCHE CUIR. CEINTURE NYLON. 10 POCHES
2 FOURRE-TOUT.
2 POCHES À CLOUS
6 POCHES MULTI-PRODUITS
2 PASSANTS POUR MARTEAU ET MESURE.

		Réf.	€
20	450 g	544813	21,58





CEINTURE POUR POCHE À CLOUS

CUIR

CUIR PLEINE FLEUR. 8 TROUS ESPACÉS DE 25 MM.

Dimensions		Réf.	€
120 x 4 cm	210 g	544910	26,50



PORTE-MARTEAU

CUIR

PORTE-MARTEAU CUIR
AVEC BOUCLE OSCILLANTE EN MÉTAL ZINGUÉ. 14 CM

		L x H	Réf.	€
12	55 g	8,5 x 13 cm	544802	12,40



PORTE-MESURE

CUIR

PORTE-MESURE EN CUIR.
(INCOMPATIBLE AVEC LES MESURES KOMELON)

Dimensions		Pour mesure	Réf.	€
17 x 13 cm	110 g	8 et 10 m	544818	29,67



TRUELLE RONDE STANDARD



LAME TREMPÉE, AMINCIE.
MANCHE BOIS.

Long.	Larg.		Réf.	€	€ par 10	€ par 50
16 cm	10 cm	250 g	037000	4,00	3,78	2,98
18 cm	10 cm	250 g	037001	4,51	4,18	3,32
20 cm	11 cm	265 g	037002	4,61	4,26	3,45
22 cm	12 cm	275 g	037003	4,94	4,49	3.67

TRUELLE CARRÉE STANDARD



LAME TREMPÉE, AMINCIE.
MANCHE BOIS.

Longueur	Largeur		Réf.	€	€ par 10
18 cm	11 cm	250 g	037031	4,84	4,48
20 cm	11 cm	300 g	037032	4,93	-

LANGUE DE CHAT STANDARD



Longueur	Largeur		Réf.	€	€ par 10	€ par 50
14 cm	5 cm	110 g	037061	3,21	2,97	2,73
16 cm	6 cm	118 g	037062	3,62	3,35	3,07
18 cm	6 cm	130 g	037063	3,98	-	-

TRUELLE À JOINT PRO



LAME ET PATTE SOUDÉES.
LAME TREMPÉE AMINCIE.
VIROLE LAITON.

Longueur de lame	Largeur		Réf.	€
18 cm	10 mm	100 g	036192	6,45
18 cm	12 mm	100 g	036193	5,29

FER À JOINT PLAT RIGIDE PRO



LAME FORGÉE 15 CM.
MANCHE BOIS.
VIROLE ZINGUÉE.

Largeur		Réf.	€
10 mm	160 g	036182	6,37
12 mm	177 g	036183	6,61

TRUELLE À BRIQUE PRO FAÇON CHARLEROI



FORGÉE MONOBLOC : INCASSABLE
MANCHE BOIS
VIROLE BICHROMATÉE
PATTE COL DE CYGNE

Longueur	Largeur		Réf.	€
18 cm	12 cm	470 g	036110	23,23



PLATOIR INOX



MANCHE BI-MATIÈRE.
LAME INOX TREMPÉ 28 X 12 CM.
ÉPAISSEUR 0,7 MM.
MONTURE ALU ALLEMANDE.

Dimensions	Lame	Réf.	€
		597011	8,46

PLATOIR FLAMAND ARRONDI



MANCHE BOIS.
LAME ACIER TREMPÉ.
MONTURE ALU DROITE.

Dimensions	Lame	Réf.	€
500 x 110 x 80 x 1,2 mm	Acier	597202	21,74

PLATOIR FLAMAND POINTU



MANCHE BOIS.
LAME TREMPÉE.
MONTURE ALU DROITE.

Dimensions	Lame	Réf.	€
700 x 90 x 1,2 mm	Acier	597214	23,80
800 x 90 x 1,2 mm	Acier	597215	25,37
500 x 110 x 0,8 mm	Inox	597221	31,82

PLATOIR DENTÉ ACIER



MANCHE BOIS.
LAME ACIER TREMPÉ 28 X 13 CM.
ÉPAISSEUR 0,7 MM.
MONTURE ALU ALLEMANDE.

Dimensions	Lame	Dents	Réf.	€
		carrées 10 x 10 mm	597005	8,70

PLATOIR DENTÉ INOX



MANCHE BI-MATIÈRE.
LAME INOX TREMPÉ 28 X 13 CM.
ÉPAISSEUR 0,7 MM.
MONTURE ALU ALLEMANDE.

Dents	Réf.	€
carrées 6 x 6 mm	597014	13,80

TALOCHE POINTUE



MANCHE BOIS. PLATEAU PVC.

Dimensions		Réf.	€
27 x 18 cm	✓	598201	5,68

TALOCHE RECTANGULAIRE



MANCHE BOIS. PLATEAU PVC.

Dimensions	Réf.	€
27 x 18 cm	598301	5,50
41 x 28 cm	598303	7,34

TALOCHE DE LISSAGE



PLATEAU EN POLYURÉTHANE VIERGE

Dimensions	Semelle	Réf.	€
28 x 14 cm	éponge 20 mm	598621	11,66

TALOCHE À JOINT



PLATEAU EN POLYURÉTHANE VIERGE

Dimensions	Semelle	Réf.	€
28 x 14 cm	mousse caoutchouc 10 mm	598611	9,87

PLATOIR DE LAVAGE

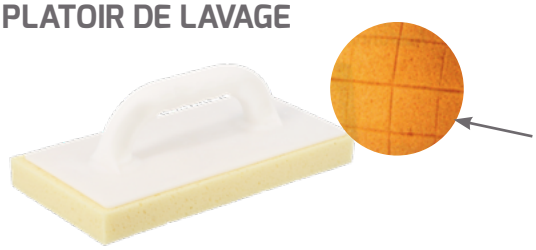

PLATEAU POLYSTYRÈNE.
POUR LE CARRELAGE.
EPONGE HYDROPHILE GRANDE ABSORPTION - 30 MM

Dimensions	Semelle	Réf.	€
28 x 14 cm	Striée pour meilleur essorrage	598635	12,08
28 x 14 cm	Non striée	598636	9,64

ÉPONGE SYNTHÉTIQUE



POUR LAVAGE

Dimensions	Réf.	€
160 x 110 x 6,5 mm	598650	2,23

RIFLARD PRO

GRANDE SOLIDITÉ



LAME ACIER TREMPÉE ÉPAISSEUR 2 MM
VIROLE LAITONNÉE
MANCHE BOIS

Longueur	Largeur		Réf	€
10 cm	7 cm	5	596720	8,10

RIFLARD



LAME ACIER BLEUI ÉPAISSEUR 1,5 MM
MANCHE BI-MATIÈRE

Longueur	Largeur de lame		Réf.	€
10 cm	7 cm	5	596725	6,24

COUTEAU DE PEINTRE ACIER



MANCHE HÊTRE.
LAME ACIER TREMPÉ VERNI EFFILÉE.

Largeur de lame		Réf.	€
2 cm	12	596001	3,06
3 cm	12	596002	3,08
4 cm	12	596003	3,18
5 cm	12	596004	3,67
6 cm	12	596005	3,79
8 cm	12	596007	4,25
10 cm	12	596008	4,58
12 cm	12	596009	4,62

COUTEAUX DE PEINTRE INOX



MANCHE HÊTRE.
LAME INOX TREMPÉ EFFILÉE.

Largeur de lame		Réf.	€	€ par 5
4 cm	5	595003	5,17	5,01
5 cm	5	595004	5,84	5,67
6 cm	5	595005	5,83	5,66
7 cm	5	595006	6,57	6,38
8 cm	5	595007	6,57	6,38

COUTEAUX DE PEINTRE INOX



MANCHE POLYPROPYLÈNE.
VIROLE LAITONÉE.
LAME INOX TREMPÉE EFFILÉE.

Largeur de lame		Réf.	€
2 cm	5	595012	4,24
4 cm	5	595013	4,87
6 cm	5	595015	5,55
8 cm	5	595017	6,47

COUTEAU AMÉRICAIN INOX



LAME INOX TREMPÉ EFFILÉE.
MANCHE BI-MATIÈRE ERGONOMIQUE.

Largeur de lame		Réf.	€
2 cm	5	595020	2,94
4 cm	5	595021	3,13
6 cm	5	595022	3,63
8 cm	5	595023	3,19
10 cm	5	595025	4,56
12 cm	5	595027	5,61
15 cm	5	595028	5,89

COUTEAU AMÉRICAIN MULTIFONCTION



LAME TREMPÉE.
IDÉAL POUR GRATTER, DÉCAPER, OUVRIR LES FISSURES. PERMET ÉGALEMENT DE NETTOYER LES ROULEAUX, D'OUVRIR LES POTS DE PEINTURE OU D'ARRACHER LES CLOUS.
LAME 1,25 MM BISEAUTÉE.

Largeur de lame		Réf.	€	€ par 12
7 cm	5	596710	4,80	4,66

COUTEAU À ENDUIRE INOX



LAME INOX GALBÉE. MANCHE BI-MATIÈRE.

Largeur de lame		Réf.	€
10 cm	5	596202	5.67
12 cm	5	596203	6,64
16 cm	5	596205	7,46
18 cm	5	596206	7,79
22 cm	5	596208	9,22
24 cm	5	596209	9,57

COUTEAU À ENDUIT PROJETÉ PRO



LAME INOX GALBÉE.
MANCHE CONTREPLAQUÉ 7 PLIS.

Largeur de lame		Réf.	€
40 cm	5	596303	15,09
60 cm	5	596305	20,20

CALE À PONCER VELCRO



BLOC DE PONÇAGE FLEXIBLE
IDÉAL POUR LES SURFACES CONCAVES
DIMENSIONS : 15 x 13 x 8,5 cm

Dimension	Descriptif	Réf.	€
Ø 150	Cale profilée velcro	012910	23,80

ROULEAU ANTIGOUTTE PRO



POLYAMIDE TISSÉ.
MANCHE BI MATIÈRE (POUR 180 MM).
TIGE GALVANISÉE Ø 7,6 MM.
IDÉAL POUR PEINTURE ÉPAISSE.

Désignation	Fibre	Largeur	Ø Tube		Réf.	€
Rouleau	12 mm	180 mm	45 mm	1	519201	14,20
Manchon seul	12 mm	180 mm	45 mm	1	519231	8,65

ROULEAU ANTIGOUTTE PRO PATTE DE LAPIN



POLYAMIDE TISSÉ.
MANCHE PP.
TIGE GALVANISÉE Ø 6 MM.
IDÉAL POUR PEINTURE ÉPAISSE.

Désignation	Fibre	Largeur	Ø Tube		Réf.	€
Rouleau	12 mm	100 mm	16 mm	6	519211	5,34
Manchon seul lot de 2	12 mm	100 mm	16 mm	6	519241	5,64

ROULEAU FIBRE MI-COURTE



FIBRE POUR PEINTURE FLUIDE.
MICROFIBRE POLYAMIDE TISSÉE 10 MM.
MANCHE BIMATIÈRE SOFT (POUR 180 MM).
MANCHE PP (POUR 100 MM).
TIGE GALVANISÉE Ø 7,6 MM.

Désignation	Fibre	Largeur	Ø Tube		Réf.	€
Rouleau	10 mm	180 mm	45 mm	1	519205	12,89
Manchon seul	10 mm	180 mm	45 mm	1	519235	8,22

ROULEAU FIBRE MI-COURTE PATTE DE LAPIN



FIBRE POUR PEINTURE FLUIDE.
MICROFIBRE POLYAMIDE TISSÉE 10 MM.
MANCHE PP.
TIGE GALVANISÉE Ø 6 MM.

Désignation	Fibre	Largeur	Ø Tube		Réf.	€
Rouleau	10 mm	100 mm	16 mm	6	519216	6,15
Manchon seul lot de 2	10 mm	100 mm	16 mm	6	519246	4,90

MONTURE DE RECHANGE PATTE DE LAPIN



POUR RÉF 519241 ET 519246
MANCHE POLYPROPYLÈNE CREUX.
TIGE GALVANISÉE Ø 6 MM.

Largeur	Ø Tige		Réf.	€
100 mm	6 mm	1	519282	3,84

ROULEAU ANTIGOUTTE ÉCO



FIBRE POLYESTER TRICOTÉE 12 MM.
MANCHE POLYPROPYLÈNE.
TIGE GALVANISÉE Ø 6 MM.
POUR PEINTURE ÉPAISSE.

Désignation	Fibre	Largeur	Ø Tube		Réf.	€
Rouleau	12 mm	100 mm	40 mm	8	519212	8,14
Manchon seul	12 mm	180 mm	40 mm	6	519213	4,99

ROULEAU MOUSSE

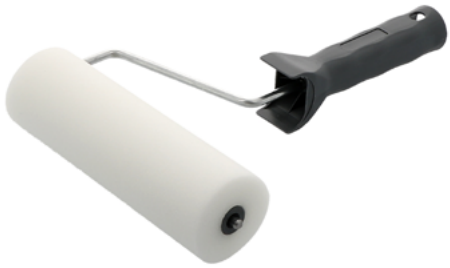

MOUSSE HAUTE DENSITÉ 60 KG/M³.
MANCHE POLYPROPYLÈNE.
TIGE GALVANISÉE Ø 6 MM.

Désignation	Largeur	Ø Tube	Ø Tige		Réf.	€
Rouleau	180 mm	55 mm	6 mm	8	519501	6,75
Manchon seul	180 mm	55 mm	6 mm	6	519502	3,38
Rouleau	110 mm	16 mm	6 mm	6	519511	5,34
lot de 2 mini manchons	110 mm	16 mm	6 mm	6	519512	4,95

BAC À PEINTURE PLAT



POLYPROPYLÈNE.

Pour rouleau	Cont.	Dim. mm		Réf.	€
180 mm	0.75 L	335 x 266 x 64	10	519812	1,81

SEAU À PEINTURE



POLYPROPYLÈNE.
ANSE MÉTALLIQUE.

Cont.	Dim. mm		Réf.	€
7 L	280 x 180	24	519821	2,58

GRILLE D'ESSORAGE

ACIER GALVANISÉE.

Dim. mm		Réf.	€
195 x 245	10	519823	3,12

LOT DE 2 PINCEAUX FINS



SOIES NATURELLES BLANCHIES.
MANCHE BOIS BRUT.
VIROLE ZINGUÉE.
EN POCHETTE

N°	Forme	Sortie				Réf.	€
8	1 plate - 1 ronde	18 mm	✓	12	11 g	518122	3,62

BROSSE DE POUCE À LESSIVER ET À DÉGRAISSER



FIBRES EN NYLON.
MANCHE BOIS VERNIS SATINÉ.
VIROLE CUIVRÉE.

N°	Sortie	Ø virole			Réf.	€
2	45 mm	21 mm	6	52	519051	7,41

QUEUE DE MORUE À LESSIVER



FIBRES EN NYLON.
MANCHE EN POLYPROPYLÈNE.
VIROLE ZINGUÉE.

Largeur	N°	Épais.	Sortie		Réf.	€
30 mm	30	7 mm	40	6	519002	2,14
40 mm	40	8 mm	40	6	519003	2,82
60 mm	60	11 mm	46	6	519005	4,38

BROSSE À PEINDRE



SOIES NATURELLES. MANCHE BOIS NATUREL. VIROLE NICKELÉE.

Largeur	Épaisseur	Sortie			Réf.	€
100	30	57 mm	10	144 g	518142	15,47

GANT À PEINDRE



GANT DOUBLÉ AVEC MANCHETTE PLASTIFIÉE.
IDÉAL POUR LES ZONES INACCESSIBLES (TUYAUX).

Largeur	Longueur	Hauteur		Réf.	€
185 mm	320 mm	30 mm	95 g	519530	20,87

QUEUE DE MORUE ÉPAISSE



MÉLANGE DE SOIES NATURELLES ET SYNTHÉTIQUES CHOISIES.
MANCHE EN BOIS NATUREL. VIROLE LAITONNÉE.

Largeur	Épais.	Sortie		Réf.	€	€ par 12
20 mm	10	12	6	518011	3,29	2,90
30 mm	12	22	6	518012	3,81	3,35
40 mm	15	32	6	518013	5,31	4,68
50 mm	17	42	6	518014	7,56	6,83
60 mm	18	52	6	518015	9,14	8,04
80 mm	20	72	6	518017	15,26	13,57

QUEUE DE MORUE ÉCO



MÉLANGE DE SOIES NATURELLES ET SYNTHÉTIQUES CHOISIES.
MANCHE EN BOIS NATUREL. VIROLE ZINGUÉE.

Largeur	N°	Épais.	Sortie		Réf.	€	€ par 12
20 mm	20	6	37	6	518001	1,16	0,92
30 mm	30	7.5	37	6	518002	1,23	1,12
40 mm	40	8.5	37	6	518003	1,63	1,29
50 mm	50	10	44	6	518004	2,25	1,95
60 mm	60	11	44	6	518005	2,67	2,43
70 mm	70	11.5	50	6	518006	3,81	3,36
80 mm	80	12	44	6	518007	4,44	4,07

BROSSE À RADIATEUR



MÉLANGE DE SOIES NATURELLES ET SYNTHÉTIQUES CHOISIES.
MANCHE BOIS NATUREL. VIROLE CUIVRÉE.

Largeur	Épais.	Sortie			Réf.	€
30 mm	8	48 mm	6	50 g	518703	3,91
40 mm	9	48 mm	6	50 g	518704	5,58

BROSSE À RÉCHAMPIR



MÉLANGE DE SOIES NATURELLES ET SYNTHÉTIQUES CHOISIES.
MANCHE BOIS NATUREL. VIROLE CUIVRÉE.
CONVIENT POUR TOUTES PEINTURES Y COMPRIS GLYCÉRO.

N°	Sortie	Ø virole			Réf.	€
3/0	47 mm	15 mm	6	38 g	518432	5,80
0	53 mm	18 mm	6	48 g	518433	6,61
2	60 mm	21 mm	6	59 g	518435	6,92
4	66 mm	25 mm	6	72 g	518436	8,04
6	66 mm	29 mm	6	105 g	518438	11,44

MEILLEURE VENTE

PISTOLET EXTRUDEUR SQUELETTE

POIGNÉE ET MANCHE ROTATIF EN ALUMINIUM - SQUELETTE EN ACIER.
PLAQUE DE PRESSION EN ACIER HAUTE RÉSISTANCE ADAPTÉE À LA PUISSANCE DE CHAQUE PISTOLET.
SYSTÈME DE BLOCAGE À SIMPLE PLAQUE OU À DISPOSITIF ANTI-GOUTTE.
TIGE DE POUSSÉE TREMPÉE SUR 1332 45 / 1332 82 / 1332 66.
TIGE DÉBOUCHE-BUSE SAUF SUR 1332 82.

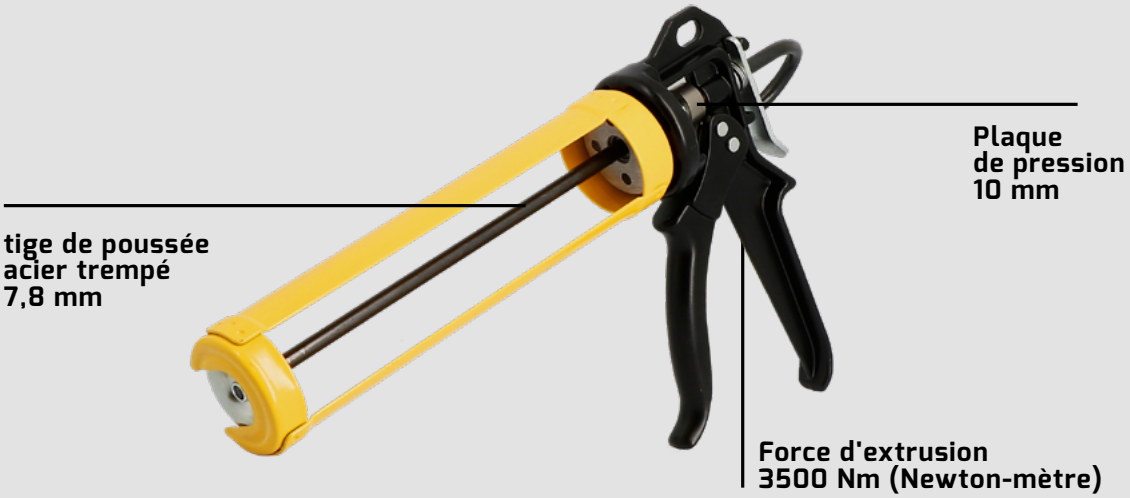

QUELQUES PRINCIPES :

1) L'antigoutte consiste en un retrait de la tige de poussée dès que l'on relâche la poignée.
2) Plus le rapport de transmission est élevé plus la puissance d'extrusion sera importante.

Cartouche	Force d'extrusion	Anti-goutte	Rapport de transmission	Avancement	Retrait mm		Réf.	€	€ / 12
310 ml	3500 Nm	non	18/1	4 mm	0	12	133245	19,42	18,83

PISTOLETS EXTRUDEURS SQUELETTE







IDÉAL POUR RÉSINE

	Cartouche	Force d'extrusion	Retrait Anti-goutte	Rapport de transmission	Avancement		Réf.	€	€ / 12
a	310 ml	1500 Nm	2 mm	7/1	11 mm	12	133222	9,12	8,84
b	310 ml	2000 Nm	2 mm	12/1	8 mm	12	133242	14,05	13,63
c	380 ml	4500 Nm	-	25/1	4 mm	12	133282	27,30	26,48

PISTOLET EXTRUDEUR TUBE



ALUMINIUM.
PLAQUE DE PRESSION 9 MM.

Cartouche ou poche	Force d'extrusion	Tige trempée	Rapport de transmission	Avance-ment		Réf.	€
310 ml	1800 Nm	non	12/1	8 mm	12	133262	18,57

PISTOLET EXTRUDEUR TUBE



ALUMINIUM.
PLAQUE DE PRESSION 10 MM.

Cartouche ou poche	Force d'extrusion	Tige trempée	Rapport de transmission	Avance-ment		Réf.	€
310 à 400 ml	4000 Nm	oui	16/1	5 mm	12	133266	31,73
600 ml	3000 Nm	oui	16/1	5 mm	12	133274	27,29

EMBOUTS DE RECHANGE



nouveauté 2026

EMBOUTS DE RECHANGE EN PLASTIQUE.
COMPATIBLE AVEC LES RÉFÉRENCES WILMART 133262, 133266, 133274

Quantité	Réf.	€
Lot de 10	133270	5,38

PISTOLET À MOUSSE P.U PRO

MEILLEURE VENTE

POUR CARTOUCHES À VIS.
DEUX EMBOUTS FOURNIS.

IDÉAL POUR UTILISATION INTENSIVE.
LONGUEUR TOTALE 27 CM.





réglage du débit

nettoyage facile interieur anti-adhésif

corps et gâchette acier nickelé

	Réf.	€	€/20
✓	133263	20,86	19,81

BURIN MÉCANICIEN



REVÊTEMENT ÉPOXY. POINTE TREMPÉE 50-58 HRC.
POUR MARQUER, COUPER, CISAILLER L'ACIER ET LES TÔLES.

Longueur	Corps	Tranchant		Réf.	€ à l'unité	€ par 5
150 mm	22 x 12 mm	18 mm	5	578002	3,96	3,56
175 mm	20 x 12 mm	26 mm	5	578003	4,60	4,15
200 mm	20 x 12 mm	26 mm	5	578004	5,74	5,16
250 mm	25 x 12 mm	29 mm	5	578005	6,99	6,28

BÉDANE DE MÉCANICIEN



REVÊTEMENT ÉPOXY.
ÉBAVURAGE DES SOUDURES ET MODELAGE DES ACIERS ET TÔLES.
POINTE TREMPÉE 50-58 HRC.

Longueur	Corps	Tranchant		Réf.	€ à l'unité	€ par 5
150 mm	17 x 11 mm	8 mm	5	578011	1,02	-
200 mm	20 x 12 mm	8 mm	5	578012	5,10	4,58
250 mm	23 x 13 mm	9 mm	5	578016	7,79	7,02

BURIN DE CARROSSIER EXTRA PLAT



REVÊTEMENT ÉPOXY.
POINTE TREMPÉE 50-58 HRC.

Longueur	Corps	Tranchant		Réf.	€ à l'unité	€ par 5
235 mm	27 x 7mm	26 mm	5	578000	10,97	9,86

BROCHE DE MAÇON POINTEROLLE OCTOGONALE



POINTE TREMPÉE 50-58 HRC.

Longueur	Corps		Réf.	€ à l'unité	€ par 5
250 mm	16 mm	5	578244	4,03	3,63
300 mm	16 mm	5	578245	4,84	4,36
300 mm	18 mm	5	578247	5,43	4,90
350 mm	18 mm	5	578248	6,12	5,50
400 mm	18 mm	5	578249	8,09	7,29

CISEAU À BRIQUE



TRANCHANT TREMPÉ 50-58 HRC.

Longueur	Corps	Tranchant		Réf.	€ à l'unité	€ par 5
245 mm	25 mm	50 mm	5	578260	7,49	6,74
210 mm	25 mm	70 mm	5	578263	7,74	6,96

CISEAU DE MAÇON AUTO-AFFÛTABLE



REVÊTEMENT ÉPOXY.
POINTE TREMPÉE 50-58 HRC.

Longueur	Corps	Tranchant		Réf.	€ à l'unité
300 mm	16 mm	23 mm	5	578202	5,16

CISEAU DE MAÇON OCTOGONAL



TRANCHANT TREMPÉ 50-58 HRC.

Longueur	Corps	Tranchant		Réf.	€ à l'unité	€ par 5
250 mm	16 mm	23 mm	5	578224	3,87	3,55
300 mm	16 mm	23 mm	5	578225	4,51	3,91
300 mm	18 mm	25 mm	5	578227	5,14	4,46
350 mm	18 mm	25 mm	5	578228	6,89	5,11
400 mm	18 mm	25 mm	5	578229	6,56	5,71

POIGNÉE PARE-COUP

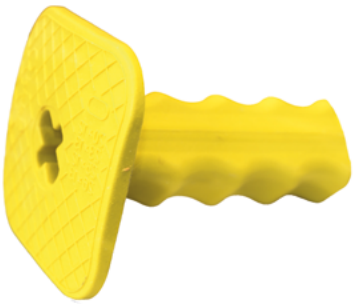

PLASTIQUE SOUPLE.
POUR OUTIL OCTOGONAL Ø 14 À 20 MM.
POUR OUTIL PLAT 20 X 12 À 26 X 13 MM.

Réf.	€
579902	5,04

BARRE À MINE OCTOGONALE

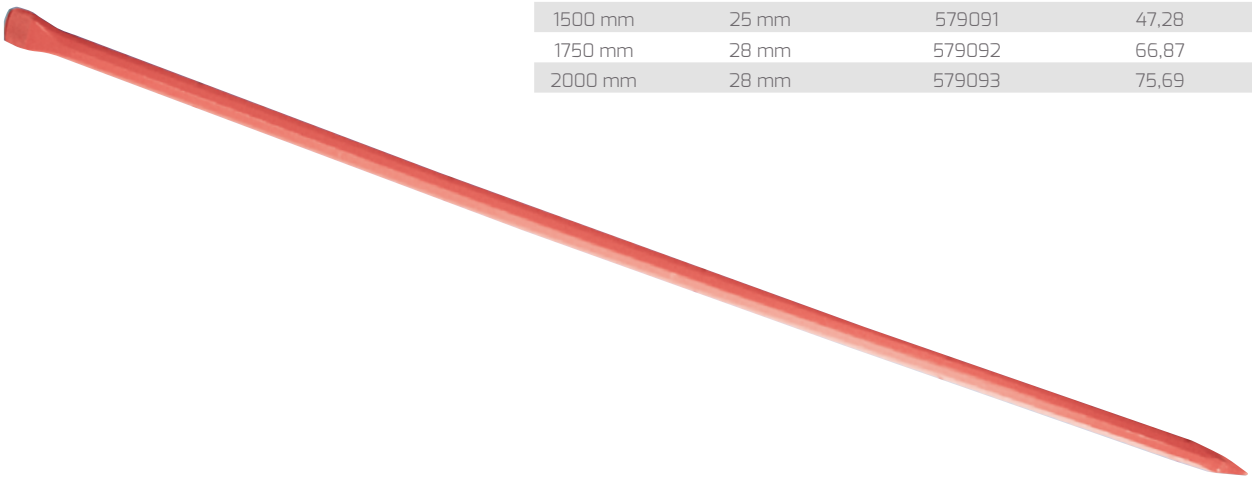

TAILLANT ET POINTE EN ACIER TREMPÉ 45 HRC.

Longueur	Corps	Réf.	€
1250 mm	24 mm	579090	29,60
1500 mm	25 mm	579091	47,28
1750 mm	28 mm	579092	66,87
2000 mm	28 mm	579093	75,69

PINCE À DÉCOFFRER



CORPS HEXAGONAL. ACIER 45 HRC.

Longueur	Corps	Réf.	€
600 mm	18 mm	579015	12,57
700 mm	18 mm	579016	14,62
800 mm	18 mm	579017	16,91
1000 mm	20 mm	579018	27,67

GROS EFFORT

Longueur	Corps	Réf.	€
1220 mm	25 mm	579029	44,26

PINCE MONSEIGNEUR

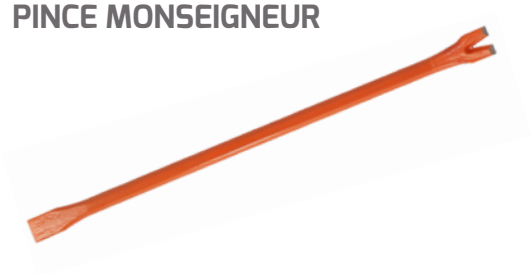

CORPS HEXAGONAL TAILLANT 45 HRC.
OUVERTURE ARRACHE CLOU BIEN DÉGAGÉE.

Longueur	Corps	Réf.	€
500 mm	16 mm	579031	7,96

PINCE DE MONTEUR



CORPS HEXAGONAL ACIER TRAITÉ.
POINTE TREMPÉE.

Longueur	Corps	Ø pointe	Réf.	€
450 mm	16 mm	6 mm	579050	13,37
600 mm	19 mm	6 mm	579053	23,20

BROCHE DE MONTEUR



CORPS ACIER TRAITÉ.
POINTE TREMPÉE.
CORPS HEXAGONAL

Longueur	Corps	Ø pointe	Réf.	€
420 mm	13 mm	6 mm	579057	9,06

PINCE À DÉGAUCHIR



CORPS ACIER TRAITÉ

Longueur	Section		Réf.	€ à l'unité	€ par 3
300 mm	35 mm	3	579004	10,82	9,64

GRIFFE DE FERRAILLEUR



ACIER TREMPÉ.

Longueur	Corps	Ø	Réf.	€
250 mm	10 mm	6/8 mm	579081	7,95
520 mm	16 mm	10/12 mm	579082	14,56
500 mm	14 mm	12/14 mm	579096	14,97
540 mm	16 mm	14/16 mm	579083	20,33
1020 mm	21 mm	18/20 mm	579084	29,67

CHEVILLETTE



CHEVILLETTE AVEC VALET ROND. POINTE TREMPÉE 50 HRC

Corps	Longueur	Section		Réf.	€	€ par 10
Carré	250 mm	10 mm	10	578801	3,66	3,43
Carré	300 mm	10 mm	10	578802	4,00	3,77
Octogonal	250 mm	10 mm	10	578811	3,79	3,54
Octogonal	300 mm	10 mm	10	578812	4,07	3,81
Rond	250 mm	10 mm	10	578821	3,68	3,45
Rond	300 mm	10 mm	10	578822	4,88	3,62

CHEVILLETTE DE BRIQUETEUR



Longueur	Section		Réf.	€ à l'unité
180 mm	10 mm	5	578897	0.97

FER À MARCHE



FONTE.
AVEC BUTÉE DE GUIDAGE.

Largeur		Réf.	€
12,5 cm	520 g	572010	13,30

SAC À GRAVATS



NON RÉUTILISABLE.
ANSE 30 CM - PE.

Modèle	CMU	Dimensions	Réf.	€	€ par 50
Fond plat	1500 Kg	90 x 90 x 110 cm	307802	14.01	12,76

MAILLET CAOUTCHOUC



TÊTE CAOUTCHOUC, MANCHE BOIS

Tête	Ø Tête	Réf.	€
700 g	6 cm	573098	6,54

MARTEAU DE COUVREUR



MARTEAU DE COUVREUR,
FORGÉ À LA MAIN, POLI, PARTIELLEMENT DURCI,
POINTE PROTÉGÉE
MANCHE CUIR.
MODÈLE FRANÇAIS AVEC TIRE CLOUS LATÉRAL

Type		Réf.	€
Droit	700 g	573202	97.45

MARTEAU DE COUVREUR



MARTEAU DE COUVREUR,
FORGÉ À LA MAIN, POLI, PARTIELLEMENT DURCI,
POINTE PROTÉGÉE
MANCHE CUIR.
MODÈLE ALLEMAND AVEC DOUBLE TIRE CLOUS LATÉRAL

Type		Réf.	€
Droit	700 g	573204	88,01

MARTEAU DE CHARPENTIER MONOBLOC



TÊTE ET MANCHE EN UNE PIÈCE
MANCHE CAOUTCHOUTÉ
PORTE-CLOU AIMANTÉ

	Réf.	€
990 g	573148	19,00

MARTEAU DE COFFREUR MONOBLOC



TÊTE ET MANCHE EN UNE PIÈCE
MANCHE CAOUTCHOUTÉ
PORTE-CLOU AIMANTÉ

	Réf.	€
790 g	573105	15,50

MARTEAU DE COFFREUR



TÊTE FORGÉE AVEC PORTE-CLOU AIMANTÉ
EMMANCHEMENT CONIQUE
MANCHE TRI-MATIÈRE FIBRE, PP,
GAINAGE CAOUTCHOUTÉ

Tête	Réf.	€	€/24
700 g	573103	15,38	14,77

MARTEAU DE MENUISIER



TÊTE FORGÉE CHANFREINÉE ET POLIE
ANGLES ABATTUS
EMMANCHEMENT DROIT
MANCHE TRI-MATIÈRE FIBRE, PP,
GAINAGE CAOUTCHOUTÉ

Tête	Réf.	€
25 x 22 mm	573181	7,00

MARTEAU RIVOIR



TÊTE FORGÉE CHANFREINÉE ET POLIE
ANGLES ABATTUS
EMMANCHEMENT DROIT
MANCHE TRI-MATIÈRE FIBRE, PP,
GAINAGE CAOUTCHOUTÉ

Tête	Tête	Réf.	€
1200 g	45 x 40 mm	573166	15,00
800 g	40 x 35 mm	573164	12,20
600 g	35 x 30 mm	573163	9,90
400 g	30 x 25 mm	573161	8,50

MASSETTE



573001

573002

TÊTE EN ACIER CARBONE, FORGÉE CHANFREINÉE ET POLIE
ANGLES ABATTUS
EMMANCHEMENT DROIT
MANCHE TRI-MATIÈRE FIBRE, PP
GAINAGE CAOUTCHOUTÉ

Tête	Long. manche	Tête	Réf.	€	€/12
1000 g	30 cm	40 x 95 mm	573001	12,66	-
1250 g	24 cm	40 x 100 mm	573002	14,46	13,87

MASSE COUPLE



TÊTE FORGÉE CHANFREINÉE ET POLIE.
EMMANCHEMENT CONIQUE.
MANCHE FIBRE - PP - ÉLASTOMÈRE 90 CM. SECTION 48 X 33 MM.

Tête	Long. manche	Tête	Réf.	€
4 kg	85 cm	150 x 60 mm	573062	39,95

BALADEUSE À BATTERIE PRO

BALADEUSE À LEDS. BOÎTIER ENTIÈREMENT CAOUTCHOUTÉ.
PIVOTE À 90° SUR SA BASE MAGNÉTIQUE.
BATTERIE 2200 MAH.
RECHARGE PAR CÂBLE USB FOURNI.



Longueur	Lumen		Réf.	€	€/20
163 mm	240	✓	810110	43,56	41,39

	Lampe		Torche
	Pleine intensité	Intensité faible	Pleine intensité
Lumens	240	70	45
Intensité lumineuse à 2m en lux	24	7	40
Portée du faisceau en m	20	10	24
Autonomie en heures	3	10	13





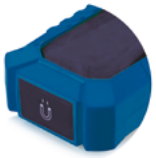

LAMPE FRONTALE À BATTERIE

LAMPE FRONTALE À LED.
PIVOTE À 90°.
2 NIVEAUX D'INTENSITÉ LUMINEUSE.
MODE CLIGNOTEMENT RAPIDE.
BATTERIE 2200 MAH.
AUTONOMIE 12 HEURES MAX.
RECHARGE PAR CÂBLE USBC FOURNI.



Lumen	Réf.	€	€/6
150	810105	35,28	33,51




ON/OFF
· *Sans contact par capteur de mouvement*
· *Bouton classique*

LAMPE LED 360° CHANTIER PRO

IK08 IP54

À L'ÉPREUVE DES CHOCS, DES PROJECTIONS DE POUSSIÈRE ET D'EAU.
LEDS SMD LONGUE DURÉE 5700 K. CÂBLE H07RN-F 3G 1.5 MM2 FICHE E/F.
FILAIRE 80 W. CÂBLE 5 M.
INTENSITÉ AJUSTABLE SANS PALIERS
COMPATIBLE TRÉPIED 810128



Largeur	Hauteur		Réf.	€
19 cm	24 cm	2,3 kg	810200	166,83

SUPPORT MAGNÉTIQUE



À VIS. DEUX AIMANTS PUISSANTS.

Longeur	Largeur	Épaisseur		Réf.	€
19 cm	5,5 cm	3,2 mm	380 g	810201	37.19

AVERTISSEMENT IMPORTANT

LE RUBAN NE DOIT JAMAIS ÊTRE UTILISÉ TANT QU'IL N'EST PAS ENTIÈREMENT DÉROULÉ.

RISQUE DE DESTRUCTION DU RUBAN ET D'INCENDIE !

RUBANS LED

IP65

PUISSANCE 230V - 50 HZ
CÂBLE D'ALIMENTATION INCLUS. LONGUEUR 1,5M, SAUF POUR 810212 ET 810213 : 50 CM.
SÉCABLE TOUS LES MÈTRES. ACCESSOIRES DE CONNEXION VENDUS SÉPARÉMENT.

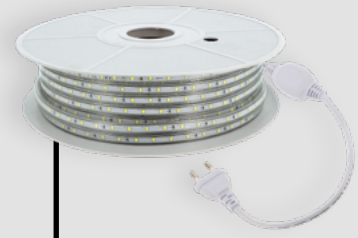

345 lm/m



705 lm/m



1021 lm/m

Lumens/m	Ruban	Type de raccordement	Température °K	Utilisation	Réf.	€	€ par 10	€ par 40
345	50 m	à picot, max 100m	6000	Sur bobine	810212	143,00	138,71	131,56
345	100 m	à picot, max 100m	6000	Sur bobine	810213	251,00	243,47	230,92
705	50 m	à picot, max 100m	6000	Sur bobine	810222	158,00	153,26	145,36
705	100 m	à picot, max 100m	6000	Sur bobine	810223	277,00	268,69	254,84
1021	25 m	à picot, max 50m	6000	Sur bobine	810231	128,00	124,16	117,76
1021	50 m	à picot, max 50m	6000	Sur bobine	810232	200,00	194,00	184,00

nouveauté 2026

RUBANS LED
CONNEXION RAPIDE À VISSER

IP65

PUISSANCE 230V - 50 HZ
CÂBLE D'ALIMENTATION DE 1,5M INCLUS.
SÉCABLE TOUS LES MÈTRES. ACCESSOIRES DE CONNEXION VENDUS SÉPARÉMENT.







Connexion rapide à visser

Lumens/m	Ruban	Type de raccordement	Température °K	Utilisation	Réf.	€	€ par 8
1021	10 m	à visser, max 50m	6000	/	810251	71,55	69,40
1021	25 m	à visser, max 50m	6000	Sur enrouleur	810252	261,82	156,97
1500	25 m	à visser, max 60m	6000	Sur enrouleur	810261	283,40	276,89
800 x 2 (Recto-Verso)	25 m	à visser, max 30m	4000	Sur enrouleur	810271	311,70	302,35

ACCESSOIRES

1



2



3

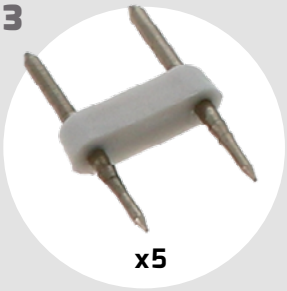

4



5



6



7

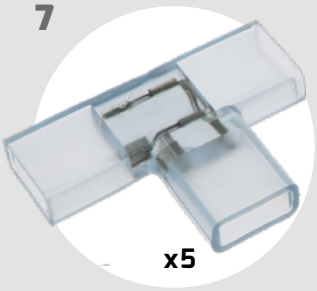

8

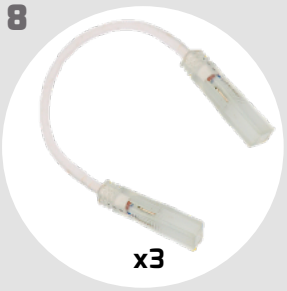

9



10



11



	Rubans LED / Accessoires	Pour rubans 345 et 705 lm 810212, 810213 810222, 810223	Pour rubans 1021 lm 810231, 810232 810251, 810252	Pour rubans 1500 lm 810261	Pour rubans 2 x 800 lm (recto-verso) 810271	€
1	Cordon de rechange 50 cm	810216	/	/	/	7,25
2	Cordon de rechange 150 cm	810226	810236	810246	810286	22,10
3	5 picots de raccordement	810215	810217	810242	810282	3,70
4	5 embouts de terminaison	810227	810237	810247	810287	1,90
5	5 connecteurs droits à picots	810228	810238	810248	810288	11,10
6	5 connecteurs en L plat	810224	810234	810244	/	16,70
7	5 connecteurs en T plat	810225	810235	810245	/	26,70
8	3 câbles de raccord	810219	810233	810243	810283	11,80
9	50 agrafes murales	810229	810239	810249	810289	18,50
10	10 bandes auto-aggripantes	810240	810240	810240	810240	6,67
11	10 crochets	810241	810241	810241	810241	5,56
12	Colle en gel PVC 125 ml	810218	810218	810218	810218	13,00

NOUVEAUTÉ 2025

PROJECTEUR LED FILAIRE

IK08 IP54

X LIGHT series

COMPATIBLES TRÉPIEDS
CÂBLE HO7RNF3G1.5
LEDS SMD LONGUE DURÉE
5000K





Lumens	Puissance	Câble	Réf.	€	€ par 4
4500	40 W	5 M	810178	112,50	108,00

NOUVEAUTÉ 2025

PROJECTEUR LED FILAIRE

IK08 IP54

X LIGHT series

COMPATIBLES TRÉPIEDS
CÂBLE HO7RNF3G1.5
LEDS SMD LONGUE DURÉE
5000K





Lumens	Puissance	Câble	Réf.	€	€ par 4
6500	60 W	5 M	810179	131,00	125,76

PROJECTEUR LED SUR BATTERIE (NON FOURNIE)

IP54

X LIGHT series

NOUVEAUTÉ 2025

SMD LED
COMPATIBLE TRÉPIED
5000K

COMPATIBLE BATTERIES 18V : MAKITA - DEWALT - MILWAUKEE - METABO - BOSCH PRO (NON FOURNIES)
A RETROUVER PAGE 235

ADAPTATEURS FOURNIS



Réglable 100% 60% 30%
Témoin de charge
Prise USB 5V 2A



Adaptateurs 18V compatibles	Pour	Réf.
Bosch	810194/5	810188
Makita	810194/5	810189
Milwaukee	810194/5	810190
Metabo	810194/5	810191

Lumens	Puissance	Batterie (non fournie)	Réf.	€	€ par 4
4500	40 W	18 V	810194	109,90	105,05

PROJECTEUR LED HYBRIDE (FILAIRE/BATTERIE) (NON FOURNIE)

IP54

X LIGHT series

NOUVEAUTÉ 2025

HO7RN-F2X1.0, SMD LED, CÂBLE 5M AMOVIBLE,
COMPATIBLE TRÉPIED

COMPATIBLE BATTERIES 18V : MAKITA DEWALT - MILWAUKEE - METABO - BOSCH PRO (NON FOURNIES)
A RETROUVER PAGE 235

ADAPTATEURS FOURNIS

Câble 5 M
Amovible





Réglable 100% 60% 30%
Témoin de charge
Prise USB 5V 2A

Lumens	Puissance	Batterie (non fournie)	Réf.	€	€ par 8
4500	40 W	18 V	810195	149,00	143,04

PROJECTEUR LED COMPACT SANS FIL

NOUVEAUTÉ 2025

AUTONOMIE 2H30 À 100% ET 4H00 À 50%
COMPATIBLE TRÉPIED.
5700 KELVINS. CÂBLE FOURNI. CHARGEUR NON-FOURNI.

IK08 IP54

Grande poignée mobile







Prise USB-C recharge 5V 2A Max

Prise USB sortie 5V 1A



Réglable 100% - 50%
Témoin de charge



CHARGEUR SECTEUR USB 5V 2A

Réf.	€
810147	4.30

PROJECTEUR

Puissance	Lumen	Réf.	€	€ par6
10 W	1500	810162	64,22	61,65

PROJECTEUR LED ÉCO



LED SMD.
TEMPÉRATURE 6500 K.
VERRE TREMPÉ.

câble h05rn-3g 1,00 mm²

FICHE E/F

IP65

Puissance W	Lumen	Câble	Réf.	€
20	1600	1,5 m	810123	36,97

non compatible trépied

PROJECTEUR LED CHANTIER

À L'ÉPREUVE DES PROJECTIONS DE POUSSIÈRE ET D'EAU.
LEDS SMD LONGUE DURÉE 6000 K.
CÂBLES H05RN-F 3G 1.0 MM2 FICHES E/F

FILAIRES

20 W - 50 W
CÂBLE 3 M

IP65

TRÉPIED 160 CM
2 PROJECTEURS

pour les références 810152 810155

Réf.	€
810128	34,27



Boîtier ABS

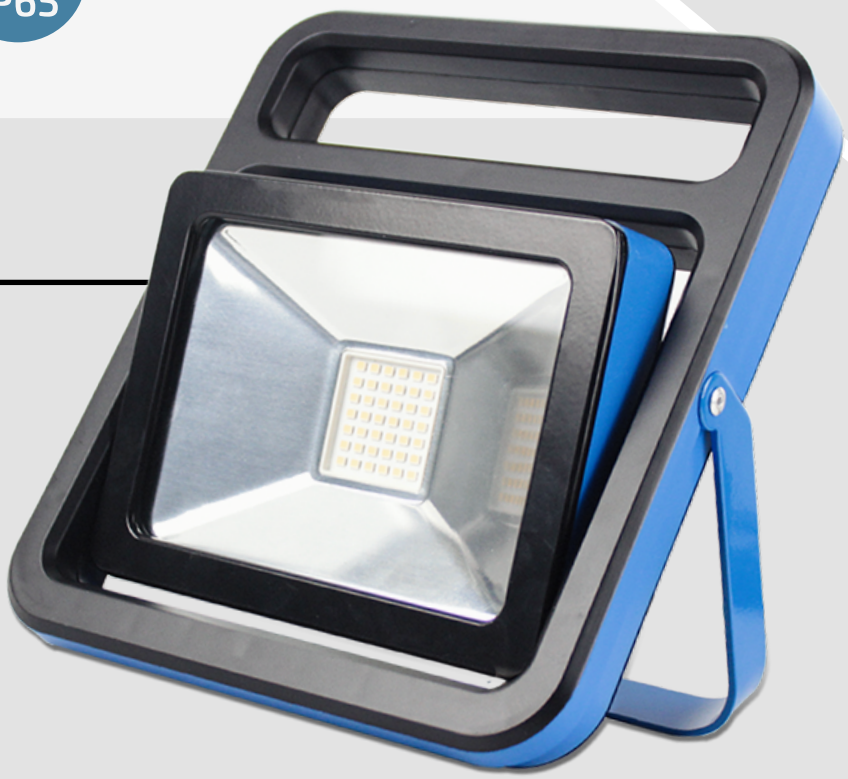

Puissance	Lumen	Câble	Réf.	€	€ par
20 W	1600	3 m	810152	53,80	51,41 / 10
50 W	4000	3 m	810155	90,01	86,02 / 10

PROJECTEUR LED ÉCO



LED SMD.
TEMPÉRATURE 6500 K.
VERRE TREMPÉ.

câble h05rn-3g 1,00 mm²

FICHE E/F

IP65

Puissance W	Lumen	Câble	Réf.	€
50	4000	1,5 m	810127	60,93

non compatible trépied

ENROULEUR ECO 40 M
EXTERIEUR



EN 61 242.
4 PRISES À CLAPET. FLASQUE SOUPLE.
DISJONCTEUR THERMIQUE.
PUISSANCE MAX ENROULÉ 1300 W (230 V)
PUISSANCE MAX DÉROULÉ 3600 W (230 V)

IP44

Longueur	Câble		Ø flasque	Réf.	€	€ par 20	€ par 40
40 m	H07RN-F 3G2,5 mm²	10,7 kg	30 cm	005814	162,84	157,07	151,02

ENROULEUR ECO 25 M
EXTERIEUR



EN 61 242.
4 PRISES À CLAPET. FLASQUE SOUPLE.
DISJONCTEUR THERMIQUE.
PUISSANCE MAX ENROULÉ 1300 W (230 V)
PUISSANCE MAX DÉROULÉ 3600 W (230 V)

IP44

Longueur	Câble		Ø flasque	Réf.	€	€ par 20	€ par 40
25 m	H07RN-F 3G2,5 mm²	7,00 kg	30 cm	005813	109,50	105,29	101,24

ENROULEUR 25 M
INTERIEUR



EN 61 242.
4 PRISES À CLAPET. FLASQUE SOUPLE.
DISJONCTEUR THERMIQUE.
PUISSANCE MAX ENROULÉ 1000 W (230 V)
PUISSANCE MAX DÉROULÉ 3000 W (230 V)

IP44

Longueur	Câble		Réf.	€
25 m	H07RN-F 3G1,5 mm²	5,3 kg	005803	77,00

COFFRET DE CHANTIER



BOUTON D'ARRÊT D'URGENCE.
PROTECTION PAR DISJONCTEUR DIFFÉRENTIEL.
16A / 250V /30 mA.
5 PRISES DE COURANT NF À CLAPET AVEC ÉCLIPSE 2P+T 16A/250V.
CORDON DE RACCORDEMENT 2,5M 3G2,5.
CADRE ACIER LAQUÉ AVEC POIGNÉE DE TRANSPORT INTÉGRÉE.
PEUT SE POSITIONNER HORIZONTAL OU VERTICAL.

IP44

Capacité	Dimensions		Réf.	€
5 x 2P+T	22 x 22 x 39 cm	2 kg	005850	383,26

FICHE PRISE 250V



2 PÔLES + TERRE.
16A/250V.
ÉLASTOMÈRE.

IP44

Type	Ampère	Réf.	€	€/50
Mâle	16 A	005820	4,23	3,98
Femelle	16 A	005824	6,59	6,20

FICHE PRISE 380V



FICHE PUISSANCE.
3 PÔLES + TERRE + NEUTRE.
EN60309 - CE.

IP44

Type	Ampère	Réf.	€
Femelle	16 A	005833*	6.21
Femelle	32 A	005839*	9.11

* Jusqu'à épuisement du stock

ENROULEUR CHANTIER PRO
EN 61 242. CÂBLE HO7RN-F 3G2,5 MM²

4 PRISES À CLAPET. FLASQUE SOUPLE.
DISJONCTEUR THERMIQUE.
PUISSANCE MAX ENROULÉ 1200 W (230 V)
PUISSANCE MAX DÉROULÉ 3600 W (230 V)
GRAND DÉGAGEMENT ENTRE LA FLASQUE ET LA POIGNÉE.

IP44



PASSE-CÂBLE

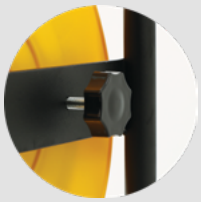

VIS DE BLOCAGE DU TAMBOUR.



Longueur	Ø flasque		Réf.	€	€ par 20	€ par 40
40 m	305 mm	11,1 kg	005816	170,77	164,20	157,89
25 m	285 mm	7,6 kg	005815	123,01	118,28	113,73

PIÈCES DE RECHANGE



	Description	Réf.	€
a	Bouton de rotation	005807	1,62
b	Clapet de fiche IP44	005808	3,02
c	Disjoncteur thermique	005809	5,62
D	Poignée de portage	005800	3,50

WILMART



Page *118*



Page *220*



Page *220*

EMBOUTS DE SÉCURITÉ



POUR FERS À BÉTON EN ATTENTE.

Ø			Réf.	€ / par
6 - 16 mm	500	5 kg	577522	151,35 / 500
16 - 32 mm	250	6 kg	577523	131,81 / 250

CLEF À FRAPPER



ACIER FORGÉ

Diamètre	Réf.	€
36 mm	576597	79,12

CLEF DE COFFRAGE À FRICTION



ACIER AU CHROME-VANADIUM

Ø	Embout	Longueur	Réf.	€
36 mm	Octogonal	595 mm	576594	288,35

CLEF DE COFFRAGE À FRICTION



ACIER AU CHROME-VANADIUM

Ø	Longueur	Réf.	€
36 mm	590 mm	576595	244,97
38 mm	590 mm	576596	262,21

CLEF DE COFFRAGE À FRICTION



ACIER AU CHROME-VANADIUM

Ø	Embout	Longueur	Réf.	€
36 mm	Rond	590 mm	576541	249,49
38 mm	Rond	590 mm	576542	249,49

BALAI DE CANTONNIER POLYESTER



FIBRES POLYESTER RÉSISTANT À 130°C.
DOUILLE Ø 28 MM.

Manche	Lg	Rangs	Sortie			Réf.	€	€ par 12
Sans	32 cm	5	95 mm	780 g	15	571420	21,17	-
Bois	140 cm			600 g	12	571662	5,80	5,15

BALAI DE CANTONNIER PVC



FIBRES PVC.
DOUILLE Ø 28 MM.

Manche	Lg	Rangs	Sortie			Réf.	€	€ par
Sans	32 cm	5	95 mm	840 g	12	571381	7,23	6,93 / 12
Sans	40 cm	5	95 mm	1050 g	12	571382	9,11	8,50 / 12
Sans	60 cm	5	75 mm	1050 g	12	571383	12,40	12,00 / 12
Sans	100cm	5	75 mm	1780 g	6	571385	28.40	27,26 / 12
Bois	140cm			600 g	12	571662	5,80	5,15/ 12

BALAI PAILLE DE RIZ AVEC MANCHE



5 FILS

Manche	Largeur			Réf.	€
Bois	350 mm	880 g	10	571360	19,28

BALAI MIQUET BASSINE



FIBRES NATURELLES BASSINE.
SORTIE 150 MM.
DOUILLE À VIS Ø 24 MM.

Lg	Rangs	Sortie			Réf.	€
29 cm	3	150 mm	390 g	10	571650	7,43
manche bois seul 130 cm				25	571661	5,95

BALAI DROIT COCO



FIBRES NATURELLES COCO.

Lg	Rangs	Sortie			Réf.	€
29 cm	5	80 mm	300 g	20	571623	3,87
38 cm	5	80 mm	470 g	20	571625	5,55

BALAI USINE COCO



Manche	Lg	Rangs	Sortie			Réf.	€	€ par
Sans	60 cm	5	80 mm	740 g	6	571627	12,62	-
Sans	80 cm	5	80 mm	1100 g	6	571628	18,27	-
Sans	100cm	5	80 mm	1280 g	6	571629	21,03	-
Bois	140cm			600 g	12	571662	5,80	5,15/ 12

BALAYETTE COCO



SEMELLE ET MANCHE BOIS.

Manche	Lg	Rangs	Sortie			Réf.	€
Court	29 cm	4	80 mm	220 g	40	571671	3,28
Long	45 cm	3	80 mm	250 g	30	571673	3,48

PELLE À POUSSIÈRE



LARGEUR 20 CM.
MÉTAL LAQUÉ EPOXY.

Dimensions			Réf.	€
42 cm - Ø manche 24 mm	405 g	10	571675	7,13

BROSSE VIOLON À LAVER



FIBRES PP.
SEMELLE BOIS.

Largeur	Rangs			Réf.	€
170 mm	7	120 g	30	571780	2,42

BROSSE MÉTAL À MANCHE



FIBRES ACIER.
MONTURE BOIS.

Largeur	Rangs			Réf.	€
280 mm	5	140 g	12	571785	2,59

RACLETTE DE SOL MÉTALLIQUE



MONTURE MÉTAL RENFORCÉE.
MOUSSE DOUBLE ÉPAISSEUR 3,3X1,8 CM.
POLYVALENTE ET ADAPTÉE À TOUS LES SECTEURS.

Largeur	Manche	Type			Réf.	€
45 cm	Sans	Mousse noire basse densité	195 g	10	571760	6,32
62 cm	Sans	Mousse noire basse densité	260 g	10	571761	7,96
130 cm Ø 24mm	Manche bois seul	Manche à encastrer Robuste.	360 g	25	571663	5,25

RACLETTE DE SOL PLASTIQUE

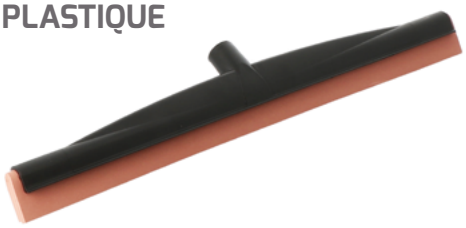

MONTURE POLYPROPYLÈNE. DOUILLE MONOBLOC À VIS.
MOUSSE NOIRE SIMPLE 4,5X1,6 CM / MOUSSE ROUGE DOUBLE ÉPAISSEUR 5X2 CM. LÉGER, NON OXYDABLE

Largeur	Manche	Type			Réf.	€
55 cm	Sans	Mousse noire basse densité	170 g	10	571751	7,77
55 cm	Sans	Mousse rouge haute densité	215 g	10	571754	7,97
130 cm vis Ø 24mm	Manche bois seul	Manche à visser	290 g	25	571661	5,95

GRIFFE À REMBLAI



DOUILLE RONDE FORGÉE Ø 38 MM.
MANCHE Ø 34 MM. LONGUEUR 110 CM.

Dents	Manche	g	Réf.	€	€ par 12
4 dents	Livré sans	1400 g	571231	33.64	29.71
-	Manche seul bois	1000 g	571025	5,79	5,11

RACLOIR À MACADAM



LAME TREMPÉE. HAUTEUR 120 MM.
MANCHE Ø 33 MM. LONGUEUR 140 CM.

Manche	Dimension	g	Réf.	€
Livré sans	45 cm	1180 g	571251	23,13
Manche seul	Bois 140 cm	1120 g	571253	6,98

ÉPANDEUR À BÉTON

AVEC CROCHET



LARGEUR 50 CM.
DOUILLE Ø 28 MM.
LIVRÉ SANS MANCHE.

g	Réf.	€
1300 g	571255	26,60

RÂTEAU DE CHANTIER



16 DENTS.
LARGEUR 48 CM.
DOUILLE Ø 28 MM.

Manche	g		Réf.	€
Sans	690 g	12	571228	15,86
Manche frêne 150 cm	400 g		571225	5,76

MANCHES

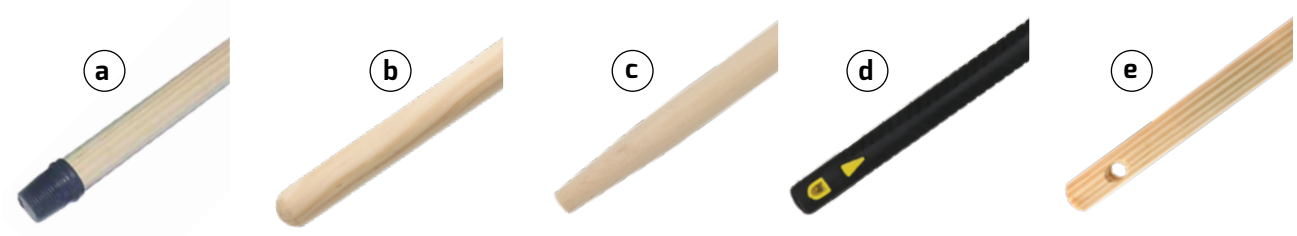

	Pour modèles	Dimensions		Ø	Matière	g		Réf.	€	€ par
A	571623-25-50	130 cm	douille vis	24 mm	bois	310 g	-	571661	5,95	-
E	571760, 571761	130 cm		24 mm	bois	360 g	25	571663		
D		150 cm		28 mm	frêne	400 g	25	571225	5.76	-
B	571627-28-29	140 cm		28 mm	bois	600 g	12	571662	5,80	5,15 / 12
B		90 cm		50 mm	bois	720 g	-	571082	5,68	-
C		90 cm		48,5 mm	trimatière	850 g	-	571084	16,10	15,32 / 6
B		110 cm		34 mm	bois	1000 g	-	571025	5,79	5,11
B		110 cm		36 mm	bois	1000 g	-	571061	6,00	-
B		130 cm		34 mm	bois	1180 g	25	571004	7,98	7,24 / 12
B		140 cm		37 mm	bois	1120 g	-	571253	6,98	-

PELLE À TRANCHÉE



ACIER TREMPÉ AVEC COL DE CYGNE.
ÉPAISSEUR DE LAME 1,5 MM. LARGEUR 21 CM.

Manche			Réf.	€	€ par 12
Sans	850 g	12	571010	9,90	8,91
Manche seul bois 110 cm Ø34 mm	1000 g	-	571025	5,79	5,11
Manche seul bois 130 cm Ø34 mm	1180 g	-	571004	7,98	7,24

PELLE CARRÉE



PELLE CARRÉE AVEC COL DE CYGNE.
ÉPAISSEUR DE LAME 1,5 MM. LARGEUR 25 CM.

Manche			Réf.	€	€ par 12
Sans	2250 g	12	571051	10,08	9,60
Manche seul bois 110 cm Ø36 mm	1000 g	-	571061	6,00	-

PELLE RONDE



PELLE DE FORTIFICATION RONDE AVEC COL DE CYGNE.
ACIER TREMPÉ 38-45 HRC. ÉPAISSEUR DE LAME > 1,8 MM.

Largeur	Manche			Réf.	€	€ par 12
25 cm	Sans	880 g	12	571000	8,40	8,06
27 cm	Sans	940 g	12	571001	8,52	8,18
29 cm	Sans	1050 g	12	571002	8,92	8,49
	Manche seul bois 110 cm Ø34 mm	1000 g	25	571025	5,79	5,11
	Manche seul bois 130 cm Ø34 mm	1180 g	25	571004	7,98	7,24

PIOCHE



ACIER TREMPÉ. OEIL ROND.
PIC LONGUEUR 25 CM.
PANNE LONGUEUR 22 CM, LARGEUR 6 CM.

Manche	Dimension			Réf.	€	€ par 6
Sans		2500 g	6	571081	18,41	17,53
Manche seul Trimatière	90 cm	850 g		571084	16,10	15,32
Manche bois	90 cm	720 g		571082	5,68	-

LANCE "PICHNETTE" PRO



CORPS LAITON - DURITE AVIATION AVEC SERTISSAGE INOX.
LANCE INOX RÉGLABLE.
RACCORD POMPIER 1" EN LAITON.
RÉSISTE À L'ÉCRASEMENT.
L'EAU NE S'ÉCOULE QUE LORSQUE L'ON PINCE LA LANCE.

Ø corps	Lg totale		Réf.	€
32 x 16 mm	260 mm	585 g	576406	157,06

LANCE "PICHNETTE" ÉCO



CORPS INOX - DURITE RENFORCÉE AVEC SERTISSAGE ZAMAC.
RACCORD POMPIER 1" EN LAITON.
L'EAU NE S'ÉCOULE QUE LORSQUE L'ON PINCE LA LANCE.

Ø corps	Lg totale		Réf.	€
13 x 27 mm	250 mm	520 g	576400	125,33

PULVERISATEUR 1,5 L A PRESSION PREALABLE



RESISTANT AUX ACIDES (SAUF ACIDE ACÉTIQUE, ALCALINS, CÉTONES), HYDROCARBURES ET NOMBREUX PRODUITS CHIMIQUES.
JOINTS FLUOROELASTOMERE ''FPM''
CUVE PE TRANSLUCIDE GRADUEE POMPES PP AVEC FILTRE

	Réf.	€	€ / 20
	576011	25,28	24,40
kit joints FPM (rechange)	576026	6,24	-



PULVÉRISATEUR
A PRESSION PREALABLE

RESISTANTS AUX ACIDES (SAUF ACIDE ACÉTIQUE, ALCALINS, CÉTONES),

HYDROCARBURES ET NOMBREUX PRODUITS CHIMIQUES.
JOINTS FLUOROELASTOMERE ''FPM''
CUVES PE TRANSLUCIDE GRADUEES POMPES PP AVEC FILTRE

Flexible PVC
Ø 9,5 mm
145 cm



LANCE INOX 50 CM
GRANDE POIGNEE



BUSE PLATE
DISPONIBLE
SÉPARÉMENT



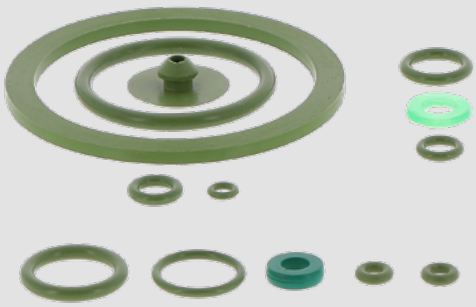

	Réf.	€	€ / 12
8 litres utiles - 2,5 bars	576004	71,29	68,80
5 litres utiles - 2,5 bars	576003	54,44	52,80
buse laiton cadmié conique réglable 560 - 1000 ml/mn (rechange)	576002	4,06	-
buse laiton cadmié plate 380 ml/mn	576001	3.02	-
kit joints FPM (rechange)	576027	9,36	-
joint de buse (rechange)	576028	0,50	-
lance inox 50 cm + buse conique (rechange)	576015	10,30	-
flexible + poignée (rechange)	576014	7,18	-



HOMOLOGUÉS HYDROCARBURES NORME UN

JERRICAN PLASTIQUE



PEHD RIGIDE 2±0,1 MM.
LE BOUCHON INTÈGRE UN JOINT D'ÉTANCHÉITÉ INAMOVIBLE DANS UNE GORGE ET FIXÉ PAR UNE LANGUETTE.
FLEXIBLE DE 30,5 CM.
NORME UN ET BAM.

Volume	L x L x H en cm			Réf.	€	€ par 24
5 L	13 x 27 x 23,5	450 g	6	581830	10,96	-
10 L	17,5 x 34,5 x 31	600 g	6	581831	14,38	-
20 L	21 x 41 x 35	950 g	6	581832	21,12	21,90

JERRICAN ACIER



TÔLE 0,8 MM
AVEC REVÊTEMENT INTÉRIEUR SPÉCIAL HYDROCARBURE
NE CONVIENT PAS AU NITROMÉTHANE.

Volume	L x L x H en cm			Réf.	€	€ par 20
5 L	24 x 11 x 27	1600 g	10	581801	36,76	-
10 L	28 x 13 x 39	2500 g	6	581802	42,67	-
20 L	34 x 16 x 47	3700 g	5	581803	52,14	48,73

2 JOINTS



JOINT POUR JERRICAN MÉTAL.

	Réf.	€
200 g	581809	3,99

AIGUILLE DE SÉCURITÉ



POUR JERRICAN ACIER 581801, 581802 ET 581803.

Dim.	Réf.	€
4 x 67 mm	581810	1,25

BEC VERSEUR



BASE ET TUYAU MÉTAL - BEC VERSEUR PP 29 CM. Ø 2 CM

Réf.	€
581806	14,48

ENTONNOIR



ENTONNOIR PP + TUYAU PE.
FILTRE MÉTALIQUE 1MM².
JOINT PP.

Dia. entonnoir	Longueur	Contenance	Réf.	€	€ par 10
160 mm	400 mm	1,2 L	581840	4,88	4,44

ENTONNOIR



ENTONNOIR PP.

Dia. entonnoir	Contenance	Réf.	€
240 mm	3 L	581841	5,49

ASSORTIMENT 4 ENTONNOIRS



4 ENTONNOIRS PP.

Dia. entonnoir	Réf.	€
50 - 75 -100 - 120 mm	581845	2,42

BURETTE À HUILE



ACIER
EMBOUT RIGIDE FOURNI
EMBOUT FLEXIBLE FOURNI
UTILISATION PAR PRESSION SUR POIGNEE
POMPE EN ACIER

Volume	Réf.	€
300 ml	581855	7,90
500 ml	581856	9,80

POMPE À LEVIER POUR FÛT



TRANSFERT DE LUBRIFIANTS, SOLVANTS, PRODUITS CHIMIQUES AGRICOLES ET INDUSTRIELS, ADDITIFS ET AUTRES LIQUIDES NON CORROSIFS, POUR FÛTS DE 50 A 208 L BONDE 2"
250 A 350 CM3 DE LIQUIDE PAR PRESSION
TUBE D'ASPIRATION TELESCOPIQUE
LEVIER ET BEC CHROMES

Réf.	€
581854	59,90

POMPE ROTATIVE POUR FÛT



TRANSFERT DE LUBRIFIANTS, SOLVANTS, PRODUITS CHIMIQUES AGRICOLES ET INDUSTRIELS, ADDITIFS ET AUTRES LIQUIDES NON CORROSIFS,
POUR FÛTS DE 50 A 208 L
0,35 LITRES PAR TOUR
TUBES CHROMES
CORPS ACIER FORGE

Réf.	€
581853	69,90

POMPE A GRAISSE A LEVIER PRO



FLEXIBLE 30 CM FOURNI
EMBOUT METAL FOURNI
TÊTE ALUMINIUM AVEC PURGE D'AIR
CORPS ACIER ROBUSTE ET NERVURE
POINGNEE CAOUTCHOUTEE AVEC EMPREINTE
690 BARS MAX
POUR CARTOUCHES 400 G
GRAISSE EN VRAC : 500 CM3
FILETAGE M10

Réf.	€
581851	26,00

POMPE A GRAISSE A LEVIER



FLEXIBLE 30 CM FOURNI
EMBOUT METAL FOURNI
TÊTE ALUMINIUM AVEC PURGE D'AIR
CORPS ACIER NERVURE
400 BARS MAX
POUR CARTOUCHES 400 G
FILETAGE M10

Réf.	€
581850	19,95

PISTOLET A GRAISSE



FLEXIBLE 30 CM FOURNI
EMBOUT METAL FOURNI
TÊTE ALUMINIUM AVEC PURGE D'AIR
CORPS ACIER ROBUSTE ET NERVURE
POIGNEE CAOUTCHOUC AVEC EMPREINTE
PRISE A UNE MAIN
345 BARS MAX
POUR CARTOUCHES 400 G
GRAISSE EN VRAC : 500 CM3
FILETAGE M10

Réf.	€
581852	29,90

FLEXIBLE DE POMPE ET PISTOLET A GRAISSE



30 CM

Réf.	€
581848	6,00

AGRAFE HYDRAULIQUE



4 MORS M10 15 MM

Réf.	€
581849	3,33

CINTREUSE POUR FER À ÉTRIER



ACIER LAQUÉ ÉPOXY.
BASE 860 X 80 MM.
DIAMÈTRE DES TROUS DE FIXATION DE LA BASE 4,5 MM.

Capacité Ømaxi	Ø axe principal	Lg bras	Ø bras	Réf.	€
12 mm	30 mm	650 mm	35 mm	580005	93,63

CINTREUSE POUR FER À BÉTON



ACIER LAQUÉ ÉPOXY.
BASE 200 X 200 MM.
DIAMÈTRE DES TROUS DE FIXATION DE LA BASE 9,6 MM.

Capacité Ømaxi	Ø axe principal	Épais. base	Lg bras	Ø bras	Réf.	€
16 mm	35 mm	5,1 mm	780 mm	30 mm	580010	125,98
22 mm	38 mm	6,3 mm	950 mm	35 mm	580013	131,74

AUGE DE MAÇON ÉCO



POLYÉTHYLÈNE.
DIM 630 X 425 X 155 MM

Volume		Réf.	€
25 litres	1280 g	599132	6.16

AUGE DE MAÇON



CAOUTCHOUC + PE.
DIM 630 X 425 X 155 MM.

Volume		Réf.	€
25 litres	1340 g	599110	9,28

SEAU DE MAÇON



PE VIERGE. GRADUÉ.
DIAMÈTRE MAX 300 MM.
ANSE ZINGUÉE Ø 4,6 MM

Volume		Réf.	€	€ par 20
11 litres	500 g	599002	2,70	2,65

SEAU DE MAÇON PRO



CAOUTCHOUC + PE.
DIAMÈTRE MAX 300 MM.
ANSE ZINGUÉE Ø 6 MM

Volume			Réf.	€	€ par 20
11 litres	590 g	10	599010	3.96	3,64

SEAU DE MAÇON TRADITION



INCASSABLE - CAOUTCHOUC NATUREL
ANSE GALVANISÉE Ø 6 MM.
BEC VERSEUR ET LARGE REBORD DE RENFORT.

Volume	Dimensions			Réf.	€	€ par 10
12 litres	Ø 210 H 255 mm	2140 g	10	599012	10.74	9.89

BAC



BAC PLASTIQUE ROND. PE.

Volume	Dimensions	Rebord		Réf.	€
40 litres	Ø 500 H 340 mm	1,2 x 0,9 mm	1100 g	599032	11,40

1 - TRESSAGE : *Le meilleur résultat au niveau solidité régularité.*
La tresse : entrelacement de 8 ou 16 fuseaux = 8F ou 16F

2 - RETORDAGE : *Le meilleur marché*
Le câble : torsion de 2 à 3 Torons = 2T ou 3T

CORDEAU COTON

TRESSAGE



TRESSE 16 FUSEAUX.

Ø	Lg	M	Support	Assemblage			Réf.	€
2 mm	100 m	Coton	Flasque	16 F	240 g	5	307302	12,89
3 mm	100 m	Coton	Flasque	16 F	560 g	5	307304	18,45
4 mm	100 m	Coton	Flasque	16 F	794 g	1	307305	31,97

CORDEAU POLYPROPYLÈNE

TRESSAGE



TRESSE 8 FUSEAUX.

Ø	Long.	Présentation	Assemblage			Réf.	€
2 mm	100 m	Flasque	8 F	188 g	1	307102	7,38
2,5 mm	100 m	Flasque	8 F	282 g	1	307103	9,45
3 mm	100 m	Flasque	8 F	400 g	1	307104	12,89

CORDEAU NYLON

TRESSAGE



TRESSE 16 FUSEAUX. PA.

Ø	Longueur	Présentation	Assemblage			Réf.	€
1,5 mm	140 m	Bobine	16 F	200 g	5	307001	9,24
2 mm	200 m	Flasque	16 F	600 g	1	307002	24,85
3 mm	200 m	Flasque	16 F	1200 g	1	307004	37,67

CORDEAU NYLON

TRESSAGE



TRESSE 16 FUSEAUX. FLUORESCENT. PA.

Ø	Long.	Présentation	Assemblage			Réf.	€
1,5 mm	70 m	Flasque	16 F	100 g	10	307021	8,65
2 mm	100 m	Flasque	16 F	215 g	1	307022	21,50
3 mm	100 m	Flasque	16 F	640 g	1	307024	35,00

CORDEAU NYLON

TRESSAGE



TRESSE 16 FUSEAUX.
SPÉCIAL YTONG.

Ø	Long.	Matière	Présentation	Assemblage		Réf.	€
1 mm	100 m	PA	Flasque	16 F	10	307040	7,28

PAIRE DE TENDEURS CORDEAU



POUR ALIGNEMENTS.

Usage	Dimensions	Matière		Réf.	€
Brique	95 x 38 x 50 mm	PP	✓	307380	13,79

POULIE CLIC



RÉA PA66 GRAISSÉ À VIE.
AVEC BLOCAGE ANTI-RETOUR.
CAPACITÉ DE LEVAGE 100 KG.
AXE CHROMÉ DUR.

Pour Corde	Dimensions		Réf.	€
Ø 20 à 30 mm	43 x 23 x 7 cm	3500 g	307450	161,43

CORDE À POULIE



NORME DE SÉCURITÉ EN 699.
LIVRÉE AVEC CROCHET Ø 16 MM.
RÉSISTANCE 250 KG.

Ø	Long.	Matière	Présentation			Réf.	€
20 mm	25 m	PP	Couronne	4500 g	1	307447	114,43

CORDAGE MULTI-USAGE

RETORDAGE



POLYPROPYLÈNE.

Ø	Long.	Matière	Présentation	Assemblage		Réf.	€
10 mm	20 m	PP	Echeveau	3 Torons	1	307403	13,03
12 mm	20 m	PP	Echeveau	3 Torons	1	307404	19,15

CORDAGE MULTI-USAGE

RETORDAGE



POLYPROPYLÈNE.

Ø	Long.	Présentation	Assemblage		Réf.	€
14 mm	20 m	Echeveau	3 Torons	1	307405	25,43

PAIRE DE TENDEURS



CROCHET MÉTAL PLASTIFIÉ. CAOUTCHOUC.

Ø	Long.				Réf.	€
10 mm	1,2 m	134 g	10	✓	307601	6,98
8 mm	0,8 m	205 g	6	✓	307605	5,03

SANGLE D'ARRIMAGE À CLIQUET



SANGLE AVEC TENDEUR.

Largeur	Long.	Matière	Force		Réf.	€
25 mm	5 m	PP	560 daN	20	307630	9.04

SANGLE D'ARRIMAGE À CROCHETS



307635 307637

Largeur	Long.	Matière	Force			Réf.	€
25 mm	5 m	PES	600 daN	✓	20	307635	11,61
35 mm	5 m	PES	2000 Kg	✓	16	307637	25,04

CADENAS LAITON



LIVRÉ AVEC 2 CLÉS ACIER.

Largeur	Ø anse			Réf.	€
30 mm	5 mm	85 g	20	589722	5,37
40 mm	6,2 mm	125 g	20	589723	6,47
50 mm	8 mm	250 g	10	589726	12,14

CADENAS LAITON



4 COMBINAISONS.

Largeur	Ø anse			Réf.	€
40 mm	6,3 mm	250 g	12	589753	17,01

TRACEUR DE CHANTIER



500 ML = ENVIRON 50 M.
CAPUCHON TOURNANT DE PROTECTION EMPÊCHANT LA PULVÉRISATION ACCIDENTELLE.
SÉCHAGE RAPIDE ENVIRON 5 MN.
UTILISABLE JUSQU'À -15°C.

Couleur		Réf.	€	€ Par 12
Rouge Vif Fluo	12	540001	7,39	6,94
Orange Fluo	12	540002	7.39	6,94
Jaune Fluo	12	540003	7,39	6,94
Vert Fluo	12	540006	7,17	6,74

MACHINE À CRÉPIR "LA GUÊPE"



POIGNÉE ENVELOPPANTE FACILITANT LE PORTAGE.
MANIVELLE À GRAND DÉVELOPPEMENT.
ACIER GALVANISÉ.

	Cuve		Réf.	€
"La guêpe"	4 L	1,8 kg	572005	149,03

LIEUR AUTOMATIQUE PRO



POUR LIEN 2 BOUCLES.

Longueur		Réf.	€
310 mm	400 g	489160	33,05

BROCHE DE CHAUDRONNIER



ACIER CARBONE L300 TREMPÉ TRAITÉ.

Longueur	Corps	Ø pointe	Réf.	€
150 mm	10 mm	4,5 mm	579040	8,56
170 mm	12 mm	5 mm	579041	9,59
180 mm	14 mm	6,5 mm	579042	9,89
190 mm	16 mm	8 mm	579043	10,89
200 mm	18 mm	9 mm	579044	11,93
210 mm	20 mm	10,5 mm	579045	13,18
220 mm	22 mm	12 mm	579046	15,08
230 mm	24 mm	13 mm	579047	18,01
260 mm	30 mm	17 mm	579049	28,53

PINCE À DÉCHETS

A *MANCHE ALU.*
LA POIGNÉE PIVOTANTE PERMET UNE UTILISATION EN TOUTE POSITION.

B *MANCHE ALU.*



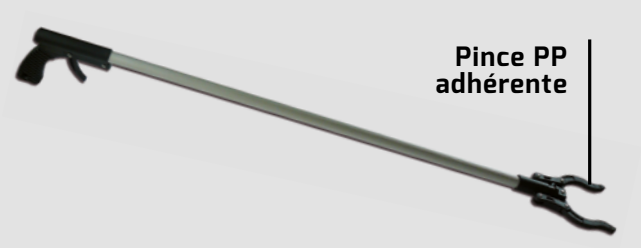

	Longueur	Ouverture		Réf.	€
A	900 mm	200 mm	440 g	036010	34,18
A		2 coupelles de rechange		036011	11,21
B	990 mm	100 mm	380 g	036017	43,66

LAMPE DE CHANTIER



ROTATION SUR 360°.
DIFFUSEUR ACRYLIQUE.
BOÎTIER EN POLYPROPYLÈNE.
SUPPORT EN MÉTAL BICHROMATÉ.
CLEF FOURNIE.
ALIMENTATION : PILE 6V RÉF. 4898 10 (NON FOURNIE).

Couleur diffuseur	Réf.	€
jaune	489801	19,21

PILE 6V



H4R25
POUR REF 489801

Réf.	€
489810	8,12

RUBAN DE SIGNALISATION



POLYÉTHYLÈNE BASSE DENSITÉ.

Long	Larg	Ø mandrin	Type		Réf.	€	€ par
100 m	50 mm	71 mm	-	36	489002	3,89	3,68 / 36
100 m	50 mm	71 mm	indéchirable	36	489502	4,53	4,44/ 36

RUBAN DE SIGNALISATION

BOÎTE DÉVIDOIR



POLYÉTHYLÈNE BASSE DENSITÉ.

Long	Larg	Type		Réf.	€	€ par 24
200 m	70 mm	indéchirable	24	490000	11.83	10.94

POTEAU SUPPORT CHAÎNE



POLYÉTHYLÈNE Ø 40 MM AVEC CAPUCHON.
BASE REMPLISSABLE EAU / SABLE = 4KG.

Hauteur	Poids	Réf.	€	€ par 12
900 mm	600 g	489600	22,28	20,91

CHAÎNE PET 25 M

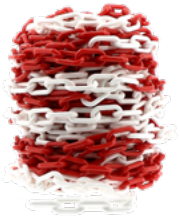

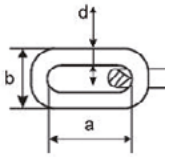

POLYÉTHYLÈNE.
ÉLÉMENTS SOUDÉS.

d	b	a	Couleur/50cm	Tension max	Long	Réf.	€
Ø 7,5	23,5	34,5	rouge/blanc	95 Kg	25 m	489701	41,11
Ø 5,5	20,5	25,5	rouge/blanc	75 Kg	25 m	489702	31,84

10 ANNEAUX DE JONCTION



SACHET DE 10 PIÈCES.

d	a	b	Tension max	Réf.	€
2,5	21	18	110	489711	4,34
5	35	26	80	489712	3,58

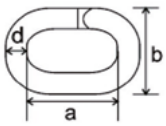

5 ANNEAUX DE JONCTION À VIS



SACHET DE 5 PIÈCES.

d	a	b	Tension max	Réf.	€
6	43	27	100	489715	4,57

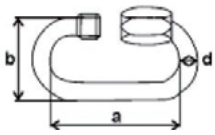

CÔNE DE SIGNALISATION



PLASTIQUE SOUPLE HAUTE QUALITÉ.
BANDES RÉFLÉCHISSANTES.
BASE 300 X 300 MM.
VISIBILITÉ RENFORCÉE, CLASSE II.

Hauteur	Poids		Réf.	€	€ par 10
487 mm	900 g	10	535002	12,26	11,27
500 mm	1300 g	10	535005	15,24	114,06


HOLD
RELEASE
ON
OFF
POWER

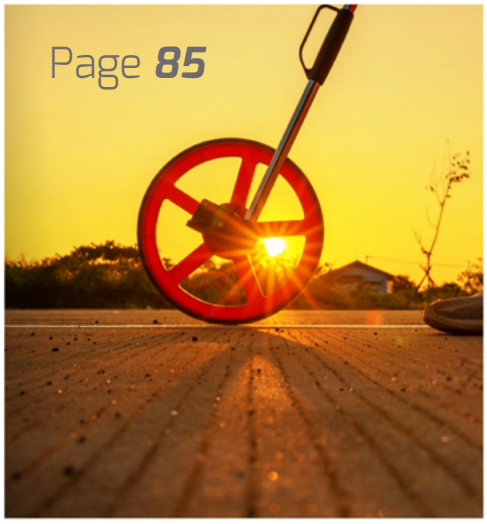
Page 85

Page **86**




Page 81


METERS
603720
WILMART

CANNE TÉLESCOPIQUE RUBAN ACIER



MESURE PAR RUBAN ACIER.
GRADUATION MM.
CLASSE II.
FIOLE VERTICALE.
ALUMINIUM.
LIVRÉ AVEC ÉTUI.

Long. maxi	Long. repliée	Réf.	€
3000 mm	595 mm	601001	403,01
5000 mm	1000 mm	601002	488,09

CANNE TÉLESCOPIQUE RUBAN ACIER - STANDARD



RUBAN ACIER GRADUATION MM.
FIOLE VERTICALE.

Lg maxi	Lg repliée	Réf.	€
3000 mm	750 mm	601301	242.83
5000 mm	1100 mm	601303	267.64

MIRE TÉLESCOPIQUE

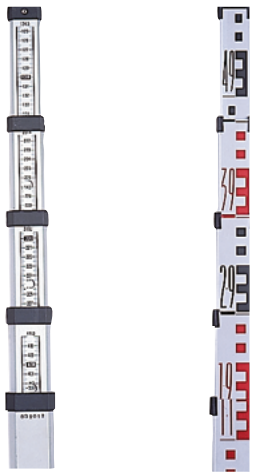

ÉLÉMENTS TUBULAIRES EN ALUMINIUM.
SECTION RECTANGULAIRE.
BASE INOX.
1 FACE MM - 1 FACE DIVISION TOPOGRAPHIQUE DE 5 MM.
GRADUATION DE BAS VERS LE HAUT.
BOUTON À PRESSION POUR VERROUILLER LES ÉLÉMENTS.
SAC DE TRANSPORT.

Long. mini	Long. max	Nbre d'éléments	Réf.	€
1200 mm	4000 mm	4	603200	47.11
1250 mm	5000 mm	5	603201	49.57

MIRE À LECTURE DIRECTE



240 CM
2 SECTIONS ALU

Réf.	€
603205	63.48

JEU DE 3 NIVELETTES D'AIDE À LA VISÉE



TUBE ACIER LONGUEUR 1 M
SECTION 10 X 10 MM. ÉPAISSEUR DU PROFILÉ 1 MM
2 FACES THERMOLAQUÉES

Platine (cm)	Couleur	Réf.	€
38 x 20 x 0,1	Rouge /Blanc		
38 x 10 x 0,1	Rouge	602400	21,04
38 x 10 x 0,1	Blanc		

JALON

a



b



	Assemblage	Longueur	Diamètre	Matière		Réf.	€ unité
A	Par vis	2x1,0 m	22 mm	Alu pointe acier	500 g	602301	22.36

LUNETTE DE CHANTIER AUTOMATIQUE

IP54



Pendulaire avec compensation pneumatique.
Compensateur maxi 15'.
Bulle d'ajustement horizontal.
Nivellement double.
Précision nivellement 0,5".
Ouverture 36 mm.
Distance mini de visée 0,65m.
Le cercle primitif est graduée 360° et 400 gon.
Compatible avec trépieds tête plate ou bombée.
Filetage 5/8" 11 filets pour fixation sur trépieds.
Corps en aluminium - poids 1,4 kg.
Livré en malette abs.

Grossissement	Précision 1 km	Réf.	€
24x	2 mm	603210	182,12
32x	1,5 mm	603212	202,35

LUNETTE DE CHANTIER PRO AUTOMATIQUE

IP65



Compensation magnétique.
Très rapide pour corriger les vibrations.
Compensateur maxi 15'.
Bulle d'ajustement horizontal.
Nivellement double.
Précision nivellement 0,5".
Ouverture 34 mm.
Distance mini de visée 0,4m.
Viseur optique clair pour relevés rapides.
Le cercle primitif est graduée 360° et 400 GON.
Champ de vision 1°30'.
Filetage 5/8" 11 filets pour fixation sur trépieds
Compatible avec trépieds tête plate ou bombée.
Corps en aluminium - poids 1,3 kg.
Livré en malette abs.

Grossissement	Précision 1 km	Réf.	€
24x	2 mm	603215	222,59

TRÉPIED POUR LUNETTE



TÊTE AVEC FILETAGE 5/8".
ALUMINIUM, STRUCTURE SECTION TUBULAIRE.
BLOQUAGE RAPIDE.

Tête	Hauteur	g	Réf.	€
plate Ø126 mm	160 cm	3000 g	591005	68,60

TRÉPIED POUR LUNETTE



TÊTE AVEC FILETAGE 5/8".
ALUMINIUM, STRUCTURE SECTION RECTANGULAIRE.
BLOCAGE RAPIDE.

Tête	Hauteur	g	Réf.	€
plate Ø160mm	165 cm	4700 g	591000	113,65

ÉQUERRE OPTIQUE



ÉQUERRE DOUBLE PENTAGONALE AVEC 2 PRISMES: 90° ET 180°.
CHAQUE PRISME AVEC MIROIRS HAUT ET BAS PERMET DE VISUALISER 5 PORTIONS DE L'OBJET.
PRÉCISION 3'.
IDÉAL POUR TERRAINS ACCIDENTÉS.
BOÎTIER ACIER PROTÉGEANT PARFAITEMENT LES PRISMES.
LIVRÉ EN ÉTUI.

Longueur	Ø intérieur	Ø extérieur	Gros ø ext		Réf.	€
10,2 cm	9,9	18,2	34,9	91 g	602600	141,77

FISSUROMÈTRE

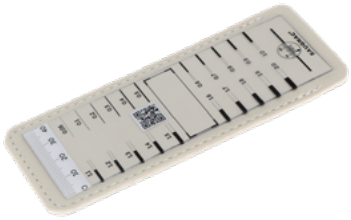

RÈGLE TRANSPARENTE.
MESURE DE 0,05 MM À 13 MM.
MESURE PAR COMPARAISON ENTRE LA FISSURE ET LE GABARIT.
LIVRÉ EN ÉTUI.

Dimensions	Réf.	€
125 x 40 x 1 mm	132510	66,65

10 JAUGES POUR FISSURE PLAN



CAPACITÉ 30 MM. VERNIER 1/10. FIXATION AUTO-ADHÉSIVE OU TROU DE FIXATION DIAMÈTRE 4 MM POUR SUPPORT NON LISSE.
LIVRÉE AVEC STYLO ET NOTICE D'UTILISATION.

Matière	Utilisation	Réf.	€
PVC coef. de dilatation 7*10-5	Extérieur ou pièces humides	132500	265,48
PVC	Intérieur - pièces non humides	132502	167,94

POCHETTE FISSUROMÈTRE



POCHETTE COMPRENANT :
3 JAUGES POUR FISSURE REF. 132500,
1 FISSUROMÈTRE REF. 132510,
1 STYLO,
LES NOTICES D'UTILISATION.

Réf.	€
132530	212,49

JAUGE POUR FISSURE SUR 2 PLANS



MESURE EXTÉRIEUR ET INTÉRIEUR.
POUR DES MESURES AVEC GRAND DÉPLACEMENT.
DÉPLACEMENT 2 AXES ± 20MM (HORIZONTAL) ± 10MM (VERTICAL).
MISE EN PLACE 15 CM. PLEXIGLAS.

Réf.	€
132508	56,73

VITROMÈTRE



PERMET DE MESURER L'ÉPAISSEUR DES VITRAGES EN LECTURE DIRECTE ET L'ESPACE D'AIR ENTRE LES 2 VITRAGES.
PERMET DE DÉDUIRE L'ÉPAISSEUR DES DOUBLE-VITRAGES

	Matière	Dimensions	Réf.	€
Étui 180 x 85 mm	Plastique blanc	160 x 70 x 10 mm	132520	94,80

MESUREUR D'ESPACE DIGITAL



LECTURE 1/10. PILE CR2032.
BRAS ACIER - MANCHE ABS.
MESURE AUSSI L'ÉPAISSEUR DES PLAQUETTES DE FREINS (INDUSTRIE AUTOMOBILE).
DISTANCE INTÉRIEURE MINI 96 MM.

Lg bras	L totale	L manche		Réf.	€
138 mm	313 mm	100 mm	200 g	263005	91,19

JAUGE TRIANGULAIRE



INOX GRAVÉ.
NOS JAUGES DE CONTRÔLE MESURENT FACILEMENT DES ESPACES (PORTE/SOL) OU DES ÉPAISSEURS (BÂTI DE PORTE).

Long.	Jauge d'espace capacité	Grad.	Réf.	€
150 mm	15 mm	1/10 mm	133000	12,66

JAUGE TRIANGULAIRE



INOX GRAVÉ.
NOS JAUGES DE CONTRÔLE MESURENT FACILEMENT DES ESPACES (PORTE/SOL) OU DES ÉPAISSEURS (BÂTI DE PORTE).

g.	Jauge d'espace capacité	Grad.	Jauge d'épaisseur capacité	Réf.	€
nm	30 mm	1 mm	14 mm	133005	6,89

HOUSSE DE PLAN

FILM SOUPLE ET TRANSPARENT AVEC FERMETURE À GLISSIÈRE AVEC PROTECTION UV.

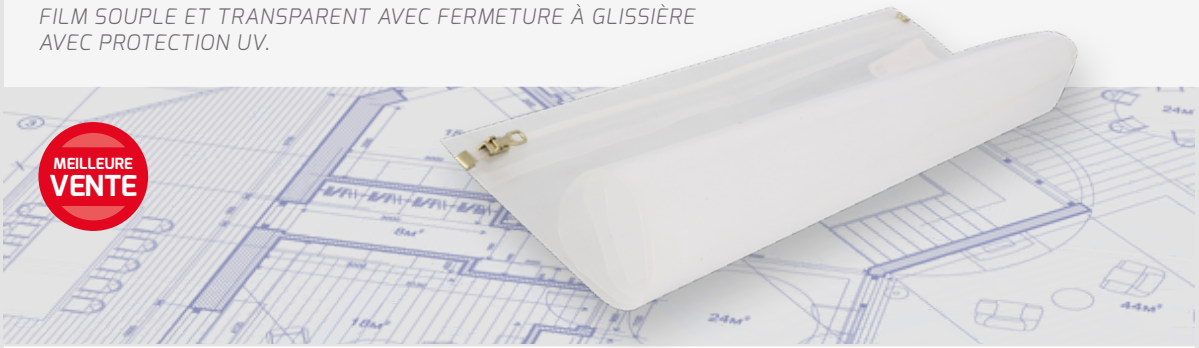

Dimensions		Taille	Réf.	€
23 x 32 cm	10	A4	602700	6,99
32 x 44 mm	10	A3	602701	9,05
44 x 62 cm	10	A2	602702	10,82
65 x 90 cm	10	A1	602703	12,76
90 x 125 cm	5	A0	602704	18,74
100 x 150 cm	5	SG	602705	26,33
100 x 180 cm	5	SG	602706	32,88

CÔNE D'ABRAMS



INOX.
MESURE LE DEGRÉ D'AFFAISSEMENT D'UN CÔNE DE BÉTON FRAIS.
AVEC POTENCE ET ÉCOPE.
NF12-350-2 ET NF P18-451.
PLAQUE AVEC DOUBLE POIGNÉE ET DISPOSITIF DE FIXATION DU CÔNE.
ENTONNOIR DE REMPLISSAGE.
TIGE DE PIQUAGE.
POTENCE GRADUÉE AVEC COULISSEAU.
BROSSE MANCHE BOIS.
POIDS 10 KG.

Ø base	Ø haut	Hauteur	Réf.	€
200 mm	100 mm	300 mm	132650	1012,13

CÔNE D'ABRAMS STANDARD

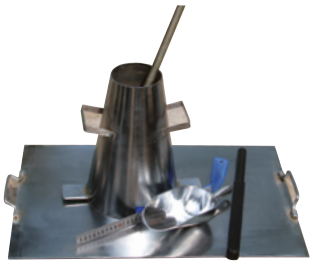

ACIER GALVANISÉ.
PLATEAU AVEC DOUBLE POIGNÉE 600 X 400 MM.
TIGE DE PIQUAGE.
ECOPE ALUMINIUM.
RÉGLET INOX.
OEILLET DE MAINTIEN AU SOL.

Ø base	Ø haut	Hauteur	Réf.	€
200 mm	100 mm	300 mm	132652	252,17

ÉPROUVETTE À BÉTON



Ø 16 MM.
HAUTEUR 32 CM.

Réf.	€
132655	8,40

ODOMÈTRE ROUE ABS



MANCHE REPLIABLE. FREIN À LA POIGNÉE.
RAZ COMPTEUR À LA POIGNÉE.
COMPTEUR MÉCANIQUE 9999,9M.
BÉQUILLE MÉTALLIQUE. TOLÉRANCE 30M+/-3CM

Ø roue	Réf.	€	€ / 4
320 mm	603720	115,25	111,80



LIVRÉ AVEC HOUSSE DE TRANSPORT.



32 cm

ODOMÈTRE ROUE ACIER PLEINE



COMPTEUR MÉCANIQUE 9999,99 M.
BÉQUILLE MÉTALLIQUE.
RACLETTE DE NETTOYAGE.
MANCHE REPLIABLE.
TOLÉRANCE 0,05%.
CLASSE II

CEE	Ø roue	Réf.	€
oui	320 mm	603000	347,55

ODOMÈTRE ROUE ALU



COMPTEUR MÉCANIQUE 9999,99 M.
BÉQUILLE MÉTALLIQUE.
MANCHE REPLIABLE.
TOLÉRANCE 0,05%.
CLASSE II

CEE	Ø roue	Réf.	€
non	320 mm	603100	306,54

ODOMÈTRE ROUE ABS







ROUES MONTÉES SUR ROULEMENT.
MANCHE REPLIABLE - POIGNÉE BI-MATIÈRE.
COMPTEUR 9999,9 M AVEC LENTILLE GROSSISSANTE FACILITANT LA LECTURE.
BOÎTIER BI MATIÈRE ANTI-CHOCS.

Ø roue	Compteur	Application	Réf.	€
360 mm	mécanique	Route	603680	132,32
480 mm	mécanique	Chemin	603700	166,79

KOMELON

MULTIMÈTRES À SELECTION AUTOMATIQUE DES GAMMES

MULTIMÈTRE ÉCRAN TACTILE SÉLECTION DES GAMMES AUTO



Précision de base	0,20%
Courant fonction auto scan	AC/DC - R/D/C,Gamme automatique RMS(valeur efficace)
Tension	AC/DC : 0 à 1000V, Fréquence linéaire , Détection de tension sans contact Courrant AC/DC : uAmA 10A
Résistance	0 à 60 MΩ , Capacité : 0 à 60 mFΩ
Fonction	Continuité, Diode, Fréquence TTL/Sortie. Fréquence TTL/Sortie, LCD sur 2 lignes, Rétroéclairage, Valeur MIN/MAX, Fonction HOLD - REL, Arrêt automatique, Indication de danger de tension, Batterie faible
Fonctions spécifiques	IP67, auto vérouillage de protection, Alarme de sur tension
Nombre de points de mesure	6000
Normes	CAT III / 1000V , CAT IV / 600V , CEI61010
Batterie	Rechargeable USB micro USB sur support sans fil
Piles	2 x 1,5 AAA
Dimensions	190 x 90 x 40 mm
Poids	500 g

Réf.	€
005723*	116,48

* Jusqu'à épuisement du stock

5 EN 1 : MULTIMÈTRE + T° RH LUX DB SÉLECTION DES GAMMES AUTO



Tension DC	0,4V-600V ±0,7%
Tension AC	4-600V ±0,8%
Courant DC	40-400mA ±1,2% / 10A±2,0%
Courant AC	40-400mA ±1,5% / 10A ±3,0%
Résistance	400/4K/40K400K/4MΩ ±1,2% / 40MΩ ±2,0%
Température	*-20°C à 400°C ±5,00% (0,1°C) 400° à 1000°C ±3,0% (1°C)
Capacimètre	4n/40n/400n/4µ/40µ/200µF ±5,00%
Fréquence	10/100/1K/10K100KHz ±2,0%
Travail cyclique	0,1% à 99,9% ± 3%
Humidité	30% à 95%RH ±8,0%RH
Lumière	4000Lux/40000Lux ±8,0%
Son	45 à 100dB ±8dB
Fonctions	Test de continuité, Mode plage automatique, DATA HOLD, Mesure relative, Rétroéclairage, Arrêt automatique
Affichage	3999 points / hauteur 14 mm
Normes	CAT III 600V CEI61010
Pile	6F22 9V
Dimensions	160 x 230 x 65 mm
Poids	360 g

Réf.	€
005720	140,12

MULTIMÈTRE
SÉLECTION DES GAMMES AUTO



Tension DC	200mV-600V / ±0,7%+2
Tension AC	200mV-600V / 4V-600V ±1%+3
Courant DC	200µA-10A / ±2%+10
Courant AC	200µA-10A / ±3%+10
Résistance	200-20MΩ / ±1%+5
Fonction	Sélection automatique des gammes, Test de continuité,Test de diode, Détection de tension sans contact, Rétroéclairage, Mesure MIN/MAX, Data hold, Mesure MAX, Arrêt automatique
Normes	CAT II CEI61010
Pile	AAA 1.5V
Affichage	1999
Dimensions	150 x 186 x 45 mm
Poids	220 g

Réf.	€
005730	63,91

MULTIMÈTRE
SÉLECTION DES GAMMES AUTO



Tension DC	200mV-600V / ±1%+3
Tension AC	4V-600V ±1,2%+3
Courant DC	200µA-10A / ±2%+8
Courant AC	200µA-10A / ±3%+8
Résistance	200-20MΩ / ±2%+5
Température	*-20°c à 1000°C ±1%+3°C
Capacité	20nF-1000µ / 4nF-200µ ±5%+5
Fréquence	10HZ à 200HZ ±0,1%+1
Fonction	Sélection automatique des gammes Test de continuité Test de diode Détection de tension sans contact Rétroéclairage Mesure MAX, mesure MIN/MAX, Data hold Arrêt automatique
Affichage	1999
Normes	CAT II CEI61010
Pile	2 x 1.5 AAA
Poids	220 g
Dimensions	150 x 186 x 45 mm

Réf.	€
005732	75,08

MULTIMÈTRE
SÉLECTION DES GAMMES MANUELLES



Tension DC	200 mV / 2V / 20V /200V / 600V ± 0,5 %
Tension AC	2V / 20V /200V /750V ± 0,8 %
Courant DC	200 µA / 2mA / 20 mA / 200mA /10A ± 0,8%
Courant AC	2mA / 20 mA / 200mA /10A ± 1,2 %
Résistance	200 / 2K / 20K / 200K / 2M / 20M Ω ± 0,8%
Capacimètre	
Fréquence	
Fonction	DATA HOLD Test Diode Bip continu
Température d'utilisation	0° à 1000°C
Affichage MAX	1999
Rétro éclairage	non
Dim	91 x 189 x 32 mm
Poids	310 g
Équipement	Boîtier
Pile	1,5 V/9 V
Normes	CAT III CEI61010
Réf.	**005704**
P.V. HT	38,29

MULTIMÈTRE DE POCHE
SÉLECTION DES GAMMES AUTO



Tension DC	600V ± 0,7%
Tension AC	600V ± 0,8%
Courant DC	40mA / 400mA
Courant AC	40mA / 400mA
Résistance	400 / 4K / 400K / 4M 40M Ω ± 1,2% 2%
Capacimètre	4 nF 40 nF / 400 nF / 4 µF / 40 µF / 100 µF ±(5%+5) ±(3,0%+3)
Fréquence	
Fonction	Gamme automatique - arrêt automatique DATA HOLD Test de diode
Température d'utilisation	-20°C à 1000°C
Affichage MAX	1999
Rétro éclairage	oui
Dim	70 x 120 x18 mm
Poids	110 g
Équipement	Boîtier
Pile	1,5 V sr44
Normes	CAT III CEI61010
Réf.	**005707**
P.V. HT	34,25

MULTIMÈTRE
SÉLECTION DES GAMMES AUTO



MEILLEURE VENTE

Tension DC	400 mV 4 V / 40 V / 400 V 1000 V ± 0,8% ±0,5% ± 0,8 %
Tension AC	4V / 40V / 400V 700V ± 0,8% ± 1,2 %
Courant DC	4 mA 400 mA 10 A ±0,8 ± 1,2% ± 2 %
Courant AC	4 mA 400 mA 10 A ±1,2 ± 1,6 ± 3 %
Résistance	400 / 4K / 40K / 400K / 4M 40M Ω ± 0,8% 1,2%
Capacimètre	4 nF 40 nF / 400 nF / 4 µF / 40 µF / 100 µF ±(5%+5) ±(3,0%+3)
Fréquence	10 / 100 / 1 K / 10K / 100K Hz ± 2%
Fonction	Test de diode DATA HOLD Arrêt automatique
Température d'utilisation	Continuité
Affichage MAX	3999 , 30 x 60 mm
Rétro éclairage	non
Dim	91 x 189 x 32 mm
Poids	310 g
Équipement	Boîte
Pile	6F22 9V
Normes	CAT II 600V CEI61010
Réf.	005710
P.V. HT	66,54

MULTIMETRE AVEC
SELECTION DES GAMMES MANUELLE
ET THERMOMÈTRE AVEC SONDE K



Tension DC	200mV/ 2V / 20V /200V / 1000V ± 0,5% 0,8%
Tension AC	200mV 2V / 20V /200V 700V ± 1,2% ± 0,8% ± 1,2%
Courant DC	2mA / 20 mA 200mA /10A ±0,8 % ±1,5%/ ±2% 2mA/20mA/200mA/10A
Courant AC	2mA / 20 mA 200mA / 10A ±1 % ±1,8%/ ±3%
Résistance	200Ω/2kΩ/20kΩ/200kΩ/2MΩ/20MΩ ±0,8% 1% 5%
Capacimètre	
Fréquence	
Fonction	Continuité buzzer Test diode 1mA / 2,8 V HFE test 1 à 1000 G Arrêt auto
Température d'utilisation	-20°C à 1 000 °C
Affichage MAX	
Rétro éclairage	
Dim	91x189x32 mm
Poids	310 g
Équipement	
Pile	
Normes	
Réf.	005713
P.V. HT	60,09

CÂBLES POUR MULTIMÈTRE

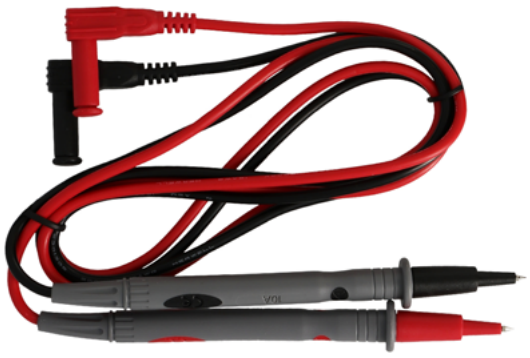

FICHE BANANE GAINÉE À ANGLE DROIT.
SÉCURITÉ IEC 1010-031 CAT III

CÂBLE : Ø 3,2 MM
TESTEUR : Ø DE LA POINTE EN CUIVRE 2 MM
FILS DE CUIVRE : 0,16 MM X 41 MM
NORMES : CEI61010 CAT III 1000V
MAX COURANT : AC 16A
LONGUEUR : 1 M

Réf.	€
005718	12,45

TESTEUR DE TENSION SANS CONTACT



Tension AC	100 à 240 V AC
Fréquence	50/60 Hz
Détection	à < 5 mm
Température d'utilisation	0° à 55°C
Température de stockage	20° à 60°C
Humidité	< 85% RH
Fonction	Alarme visuelle et BUZZ si tension
Sécurité	CAT III 1000 V
Poids	173 g
Pile	2 * AAA 1,5V
Présentation	blister

Réf.		€
005702	✓	15,78

FUSIBLE

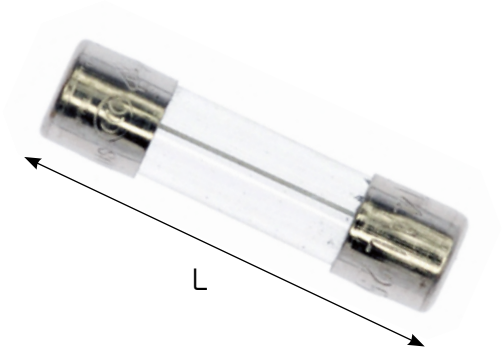

FUSIBLE ACTION RAPIDE.

Intensité	Ø	L	Réf.	€
200 mA	5 mm	19 mm	005715	1,65
500 mA	5 mm	20 mm	005716	2,20
1000 mA	6 mm	30 mm	005717	1,65

PINCE AMPÈREMÉTRIQUE

	Mode automatique des gammes de mesure en Volt/AC *SPÉCIFIQUE POUR LES COURANTS AC ET DC FAIBLE 100MA*	Mode automatique des gammes de mesure	Mode automatique des gammes de mesure *MODÈLE COMPACT*
			
Tension DC	1000 V (± 1% + 2)	400mV / 4V / 40V /400V / 1000V ± (0,8% + 5)	400mV/600V
Tension AC	750V ± (1,2 % +5)	4V / 40V /400V / 700V ± (1,2 % +5)	400mV/600V
Courant DC		400A / 1000 A ± (3,0 % +5)	40A/400A
Courant AC	20A/200A/1000A (± 2% + 5)	400A / 1000 A ± (3,0 % + 8)	40A/400A
Résistance	200 / 2K Ω (±1%+3)	400/4K/40K/400K/4M/40M Ω ± (1,0% + 5)	400/4K/40K/400K/4M/40M Ω
Température		: -200°C~1200°C±2.0%	
Capacimètre		4 nF / 40 nF / 400 nF / 4 µF / 40 µF ± (4%+10)	100µF
Fréquence		10/100/1K/10K/100KHz ±0,1%+1	
Fonction	Continuité buzzer Test diode Arrêt auto/Hold Rétroéclairage	Hold / mesure relative test diode Continuité buzzer arrêt auto	Hold / mesure relative Test diode , Continuité Arrêt auto , Rétroéclairage fonction REL
Affichage MAX	1999	3999	4000
Dim	225 x 82 x 28 mm	225 x 82 x 28	200 x 110 x 50 mm
Poids	268 g	268 g	330 g
Équipement	Boîtier	Coffret étui	Câble
Pile	3X 0,5V AAA	3X1,5V AAA	2 X 1,5V AAA
Sécurité	CATII 1000V CATIII 600V	CATII 1000V CATIII 600V	CATIII 600V
Réf.	005771	005773	005780
P.V. HT	75,19	149,17	99,48

TACHYMÈTRE SANS CONTACT

BANDES RÉFLÉCHISSANTES



Lecture de rotation	1 (1000 à 3000 t/min) 1 (100 à 500 t/seconde)
Plage	100 à 30000 t/min - 1,7 à 500 t/seconde
Unité de mesure	tour minute, tour seconde
Résolution	0,1 (100 à 999,9 t/min) 0,1 (1,7 à 100 t/seconde)
Précision	±0,1% < 10 000 t/mn ±0,02% 10 000 à 30 000 t/mn
Temps de réponse	1/s
Fonction	Arrêt automatique : 2 minutes T° d'utilisation : -10° à 50°C T° de stockage -20° à +60°C Rétroéclairage
Ecran LCD	6 chiffres
Dim mm	121 x 60 x 30
Poids	180 g
Pile	3X AAA
Accessoires	2 bandes réfléchissantes 300 x 15 mm (ref 005041) 3 piles Dragonne

	Réf.	€
Tachymètre	005040	153,13
Bande supp.	005041	8,15

DUROMÈTRE DIGITAL PORTABLE



Matériaux : Acier : courant - moulé - inoxydable - Trempé
Fonte : grise - modulaire - d'aluminium -laiton bronze - cuivre.
Étalon test : cylindre.
Sortie : RS232C.
Mémoire : 250 valeurs.
Dimensions : 146 x 65 x 36 mm.
Pile : 2 x 1.5V AAA.
6 échelles de duretés : HL, HRC, HRB, HV, HB, HSD.

Réf.	€
800001	958,43

DUROMÈTRE DIGITAL PORTABLE



Pour atteindre des espaces exigus.
Matériaux : Acier : courant - moulé - inoxydable
Fonte : grise - modulaire - d'aluminium - laiton-bronze - cuivre.
Étalon test : cylindre calibré
Sortie : RS232C.
Mémoire : 50 valeurs.
Dimensions : 130 x 76 x 32 mm.
Pile 2 x 1.5V AA.
6 échelles de duretés : HL, HRC, HRB, HV, HB, HSD.

Réf.	€
800003	915,81

LUXMÈTRE COMPACT



Mesure	30 000 Lux
Résolution	1 Lux (0-30000Lux) 0,1 ftc (0-2788)
Double paramètrage de mesure	1 Lux (lm/m²) - pied (foot candle) (lm/ft²)
Plage	0 à 30000 Lux >/ 0-2788,0 ftc
Précision	±4 % + 50 Unités
Temps de mesure	1/s
Fonction	Arrêt automatique (20 min) Data Hold Rétroéclairage T°d'utilisation:0°à50°C-Taux d'humidité:0-80%RH T°de stockage:-20°Cà60°C/Taux d'humidité:0 à 80%
Dimension capteur	46 x 46 x 24
Dim mm	121 x 60 x 30
Poids	180 g
Équipement	coffret
Pile	3x AAA

non compatible LED

Réf.	€
005020	134,77

LUXMÈTRE CAPTEUR EXTERNE



Mesure	50 000 Lux
Résolution	1 Lux
Echelle	0 à 2000 Lux / 2000 à 19990 Lux / 20000 à 50000 Lux
Précision	5%
Temps de mesure	2/s
Fonction	hold
Choix d'unité	Lux
Rétro éclairage	non
Dimension capteur	83 x 52 x 20,5 mm
Câble	1,5M
Dim mm	126 x 72 x 27
Poids	180 g
Équipement	coffret
Pile	6F22 9V

Réf.	€
005027	82,53

ANÉMOMÈTRE THERMOMÈTRE DÉBITAIR



Mesure	m/s - km/h - fpm - mph - kts - beaufort - C° - F° - m³ - s/m³ - h/CFM/m² - ft²
ANÉMOMÈTRE	
Résolution	0,1 m/s
Précision	2% + 0,3m/s
THERMOMÈTRE	
Résolution	0,1 °C
Précision	± 1
Débit d'air	0 à 100000 m3/S
Précision	3%
Fonction	Arrêt automatique, Data hold - Max Min, Rétro éclairage, Affichage de surcharge
Dim mm	157 x 60 x 30
Poid	180 g
Équipement	coffret
Pile	3X AAA

Réf.	€
005101	166,95

ANÉMOMÈTRE THERMOMÈTRE HYGROMÈTRE



Mesure	*M/S - KM/H - FPM - MPH - KTS - BEAUFORT - %RH - TD (DEW POINT TEMPÉRATURE), C°, F°*
Anémomètre	*0,4 À 20 M/S*
Résolution	*0,1 M/S*
Précision	*2% + 0,3 M/S*
Thermomètre	*-10 À 50°C*
Résolution	*0,1 °C*
Précision	*± 1 °C*
Hygromètrie	*0 À 100 RH*
Résolution	*0,1%RH*
Précision RH	*± 3 % (5 À <95RH)*
Fonction	*ARRÊT AUTOMATIQUE, DATA HOLD, MAX MIN, RÉTROÉCLAIRAGE, AFFICHAGE DE SURCHARGE*
Dim mm	*157 X 60 X 30*
Poids	*180 G*
Équipement	*COFFRET*
Pile	*3X AAA*

Réf.	€
005100	186,97

SONOMÈTRE

MESURE SONORE EN CONTINU.



Mesure	*30 À 120 DB*
Résolution	*0,1 DB*
Précision	*1,5 DB < 94DB*
Fréquence	*31,5 À 8 000 HZ*
Temps de réponse	*0,25 'BAR - 0,75' DIGIT*
Échelles	*30 À 80 dB / de 70 à 120 dB* *30 à 60 / 50 à 80 / 70 à 100 / 90 à 120dB*
Fonction	*Sélection des plages automatique et manuelle - Barre analogue d'indication, Arrêt automatique, Son en haut - en bas de l'écran, T° d'utilisation : 0° à 50°C, Utilisation Taux d'humidité : 10 à 90%RH*
Dim mm	*156 X 60 X 32*
Poids	*180 G*
Equipement	*COFFRET*
Pile	*3X AAA*

Réf.	€
005000	169,40

MESUREUR ÉPAISSEUR DE PAROI



Matériau dur	*métal verre plastique poterie*
Mesure par ultra son	*5 MHz ajustable*
Unité de mesure	*lux (lm/m²) - Mode bougie (lm/ft²)*
Mesure	*1,2 à 225 mm plaque acier* Tuyau mini Ø 20 mm, épaisseur 3 mm
Résolution	*0,1 mm*
Précision	*±1% +0,1 mm*
Étalonnage	*1/sec*
Capteur	*Ø1 0 mm*
Temps de réponse	*0,5 s*
Condition d'utilisation	*T° 0°C à 50°C / Humidité : 0 à 80% RH*
Condition de stockage	*T°:-20°C à 60°C / Humidité de : 0 à 80%RH*
Fonctions	*arrêt automatique environ 20 min DATA HOLD, MAX MIN , Rétroéclairage*
Longueur cable	*1 m*
Dim mm	*121 x 60 x 30 mm*
Poids g	*180*
Équipement	*étui +valise*
Pile	*3X AAA*
Accessoire	*Tube de pâte de contact 40 ml*

	Réf.	€
	005160	577,15
TUBE DE GEL CONTACT	005161	30,63

MESUREUR ÉPAISSEUR REVÊTEMENT



Méthode	*Electromagnétisme*
Matériau support	*fer, acier, sauf inox austénitique (non magnétique)*
Revêtement mesuré	*Peinture, vernis, plastique, gomme, galvanisation, chromage, zingage, email, aluminium, acier...*
Qualité du support	*épaisseur > 0,2 mm rayon de courbure > 1,5 mm convexe rayon de courbure > 6 mm concave épaisseur plaque de métal mini: 0,2m max 1 mm*
Plage mesure	*0 à 1200 m (1,2mm) m/mil*
Précision	*±3% + 2 m*
Étalonnage	*bloc étalon Ø13 mm*
Fonction	*Arrêt automatique : 2 minutes T° d'utilisation : 0° à 40°C Taux d'humidité toléré : 20 à 80% RH Rétroéclairage*
Diamètre de la sonde	*13 mm*
Ecran LCD	*4 chiffres*
Temps de réponse	*0,5 s*
Dim mm	*165 x 60 x 30*
Poids	*190 g*
Pile	*3X AAA*

Réf.	€
005163	792,87

THERMOMÈTRE INFRAROUGE À VISÉE LASER



Plage	*-40 °C à 537 °C, -40 °F à 999 °F.*
Précision	*-40 °C à 537 °C ± (lecture × 1 % + 2 °C).*
Émissivité	*0,1 à 1 (réglable).*
Réponse spectrale	*8 à 14 µm.*
Puissance laser	*Inférieure à 1 mW.*
Temps de réponse	*1,5 s.*
Affichage	*Écran LCD à 4 chiffres.*
Rapport distance/spot	*12:1*
Arrêt automatique	*10 s.*
Distance typique par rapport à la cible	*Jusqu'à 1,5 m.*
Sélection de l'affichage	*°C/°F.*
Ciblage laser à point unique	*X*
Rétroéclairage	*X*
MAX/MIN/AVG	*X*
Conservation des données	*X*
Indicateur de batterie faible	*X*
Alimentation	*9 V (6F22) x 1*
Dimensions	*x 142 x 55 mm*
Poids	*260 g (sans batterie)*
Pile	*9V (6F22)*
Equipement :	*Coffret*

Réf.	€
005225	149,64

THERMOMÈTRE INFRAROUGE À VISÉE LASER

ÉMISSIVITÉ RÉGLABLE



ÉMISSIVITÉ DES MATIÈRES

Matière	Emissivité	Matière	Emissivité
Asphaltem	0.90 - 0.98	Plastique	0.8 – 0.95
Béton	0.70 – 0.75	Film plastique	0.5 – 0.95
Sable	0.8 – 0.9	Email céramique	0.85 – 0.95
Terre	0.85 – 0.96	Marbre	0.90 – 0.94
Eau	0.92 – 0.98	Quartz	0.90
Glace	0.96 – 0.98	Aluminium (oxydé)	0.7 – 0.8
Neige	0.83	Cuivre (oxydé)	0.7 – 0.8
Verre	0.9 – 0.95	Fer (oxydé)	0.78 – 0.82
Céramique	0.9 – 0.94	Plomb (oxydé)	0.3
Gypse	0.89 – 0.91	Zinc (oxydé)	0.1
Brique rouge	0.75 – 0.90	Fer zingué	0.3
Textile	0.93 – 0.98	Fonte polie	0.2
Charbon	0.96	Tôle (oxydé)	0.75 – 0.82
Peau	0.98	Acier (oxydé)	0.8 – 0.9
Cuir	0.75 – 0.80	Inox (Poli)	0.1
Papier	0.8 – 0.94	Or (poli)	0.1
Bois	0.8 – 0.9	Argent (poli)	0.1
Amiante	0.95	Cuivre (poli)	0.1
Peinture	0.9 – 0.98	Aluminium (poli)	0.1
Gomme	0.90 – 0.98	Chrome (poli)	0.1

Ratio D/spot	*12/1*
Émissivité	*RÉGLABLE 0,1 À 1*
Plage °C	*50° à + 537°C (±1% + 1°C)*
Résolution	*0,3°C*
Réponse spectrale	*8 à 14 m*
Temps de réponse	*1,5 secondes*
Précision	*-20 à +50°C ±2,5 °C* *50 +530°C ±1°C*
Laser	*< 1mW*
Fonction	*Arrêt automatique,Rétro éclairage, Hold, MAX MIN, °C à F*
Dim	*162 x 56 x 190*
Poids	*267 g*
Équipement	*coffret*
Pile	*6f22*

Réf.	€
005230	229,25

THERMOMÈTRE INFRAROUGE



Ratio D/spot	*6/1*
Émissivité	*fixe 0,95*
Plage °C	*-20 à 270°C*
Résolution	*1 °C*
Précision	*-20 à 0° : ± 5°* *0 à 270°C : 1,5% ±3°*
Laser	*< 1 m*
Fonctions	*Point unique de visée de cible, Rétroéclairage, Mesure de température ambiante 0° à 50°C, Sélection °C/°F, Hold, Arrêt automatique 30 sec*
Dim	*1062 x 56 x 150 mm*
Équipement	*Boîte*
Poids	*72 g*
Pile	*AAAX2*

Réf.	€
005200	79,56

THERMO-HYGROMÈTRE

INDIQUE LE POINT DE ROSÉE



Mesure	*°C, °F, %RH (humidité relative), td (point de rosée)*
Hygrométrie	*0 à 100%*
Résolution RH	*0,1%RH*
Précision RH	*± 3 RH< 95 RH*
Température	*-10 à 50°C*
Résolution	*0,1°C*
Précision T°	*± 1°C*
Fonction	*Arrêt automatique : 20 min,* *MAX MIN,* *HOLD,* *Rétro éclairage,*
°	*C/°F*
Temps de réponse	*1/s*
Affichage écran	*4 chiffres*
Dim mm	*121 x 60 x 30*
Poids	*180 g*
Équipement	*coffret*
Pile	*3X AAA*

Réf.	€
005135	135,99

TESTEUR D'HUMIDITÉ MATERIAUX



Hygrométrie	*0 à 95,7 %*
Résolution RH	*0,10%*
précision RH	*± 2%*
Plage T°	*-10 à 50°C*
Résolution T°	*0,1°C*
Précision T°	*± 1°C*
Fonction échelles	

Matériau 1 : 8,9à 95,7% bois dur
(hêtre, épicea, melèze, bouleau, cerisier, moisetier, etc.)
Matériau 2 : 7,1 à 80% bois tendre
(chêne, pin, noisetier érable, frêne, sapin, meranti, etc.)
Matériau 3 : 1 à 2,5% Ciment, béton, plâtre
Matériau 4 : 0 à 3,3% Anhydrite
Matériau 5 : 0,7 à 3,8% Mortier
Matériau 6 : 0,5 à 7,4% chaux
Matériau 7 : 0 à 23,4% brique

Affichage écran	*3 chiffres*
Fonction	*rétroéclairage*
Dim mm	*164 x 58 x 29 mm*
Poids	*118 g*
Équipement	*coffret*
Pile	*3 X AAA*

Réf.	€
005130	153,32

THERMOMÈTRE À SONDE K INTERCHANGEABLE

MEILLEURE VENTE



Plage °C	*-50° + 700°C*
Résolution °C	*1°C*
Précision °C	**-50° à -40°C : ±6°C* **-39° à -20°c : ±5°C* **-19° à 0°C : ±3°C* *0° à 500°C : ±0,75%* *500° à 700° : ±1%*
Fonction	*°C/°F Data hold Ecran:1999/chiffres : hauteur 13 mm chiffres:hauteur 13 mm*
Sonde incluse	*0054 70*
Dim (mm)	*125 x 72 x 27*
Équipement	*coffret*
Poids	*145 g*
Pile	*6F22 9V*

Réf.	€
005420	61,86

THERMOMÈTRE À SONDE K INTERCHANGEABLE



Plage °C	*-50° + 150°C*
Résolution °C	*0,1°C*
Précision °C	**-50 à -40° : ±6°c* **-39 à -20°C :±3°c* **-19 à 0°C :±2°c* **0 à 100°C :±1°c* **120 à 150°C :±3°c* **100 à 120°C :±3°c*
Fonction	*°C/°F Data hold Ecran:1999/ chiffres:hauteur 13 mm*
Sonde incluse	*0054 70*
Dim (mm)	*125 x 72 x 27*
Équipement	*étui housse*
Poids	*145 g*
Pile	*6F22 9V*

Réf.	€
005425	65,47

SONDE K



Type de sonde	*Sonde K Thermocouple simple*
Matière des capteurs	*point de scellement nu*
Dimension des capteurs	*Ø1,2 mm*
hauteur :	*12/16 mm*
Connection	*thermocouple*
Matière fil	*fibre de verre*
Longueur fil	*1 mètre*
Temps de réponse	*3s*
Plages de mesures	**-50° à 250°C*
Précision	*±2,5°C*
poids	*8 g*

Réf.	€
005460	9,10

SONDE K



Type de sonde	*Sonde K Thermocouple manuelle*
Matière des capteurs	*acier inoxydable*
Connection	*thermocouple*
Matière fil	*PVC solénoide*
Mesure du fil	*longueur : 140 cm - Ø8 mm - Epaisseur : 44 mm*
Temps de réponse	*3s*
Plages de mesures	**-50° à 250°C*
Précision	*±2,5°C*
poids	*40 g*

Ø	Long.	Réf.	€
3 mm	80 mm	005470	14,66
8 mm	140 mm	005473	32,37

SONDE K POUR MESURE EN SURFACE





Type de sonde	Sonde K Thermocouple Grande surface
Matière des capteurs	acier inoxydable
Dimension de la sonde	Ø20 mm - hauteur : 20 mm
Dimension des capteurs	Ø6 mm - hauteur : 85 mm
Connection	thermocouple
Matière fil	PVC solénoide
Mesure du fil	Ø15 mm - longueur : 120 cm
Temps de réponse	<3s
Plages de mesures	*-50° à 400°C
Précision	±2,5°C
poids	130 g

Réf.	€
005480	63,94

SONDE K POUR MESURE EN SURFACE





Type de sonde	Sonde K Thermocouple Grande surface Coudée
Matière des capteurs	acier inoxydable
Dimension de la sonde	Ø20 mm - hauteur : 20 mm
Dimension des capteurs	Ø6 mm - longueur : 160 mm
Connection	thermocouple
Matière fil	PVC solénoide
Mesure du fil	Ø15 mm - longueur : 120 cm
Temps de réponse	<3s
Plages de mesures	*-50° à 400°C
Précision	±2,5°C
poids	140 g

Réf.	€
005485	81,25

SONDE K SOLIDAIRE



Plage °C	-50 +270
Résolution °C	0,1 °C (50°C~200°C), 1°C(200°C~270°C°)
Précision °C	-50+20 (±1,5% +1°C) -20+200 (±1,0% +1°C) -200+270 (±2% +4°C)
Fonction	Arrêt automatique : 8 min °C/°Fw Rétro éclairage
Sonde	inox
Dim sonde	75mm Ø3.5 mm
Dim	181 x 35 x 20
Poids	65 g
Équipement	Boîte
Pile	AG13/LR44

Réf.	€
005400	35,01

MARQUEUR PEINTURE INDUSTRIELLE À BILLE

Ø POINTE : 3 MM



POUR MARQUAGE INDÉLÉBILE SUR TOUTES SURFACES : HUMIDES, ROUILLÉES, GRASSES. POINTE BILLE. RÉSISTE À 200°C.

Couleur	Réf.	€	€ par 48
Jaune	455001	4,47	4,31
Blanc	455002	4,47	4,31
Rouge	455003	4,47	4,31
Bleu	455004	4,47	4,31
Noir	455005	4,47	4,31
Vert	455006	4,47	4,31
Orange	455007	4,47	4,31

STICK DE PEINTURE MARKAL B

INDÉLÉBILE



POUR LES SURFACES DE - 25° À + 65°C. SÉCHAGE EN 24 H. POUR TOUS LES MATÉRIAUX, LISSES, RUGUEUX, HUMIDES ET GRAS.

Couleur	Réf. unitaire	€	€ par 12
Jaune	454001	2,61	2,57
Blanc	454002	2,61	2,57
Rouge	454003	2,61	2,57

STICK DE PEINTURE PAINT STICK



MARQUAGE DES ACIERS CHAUDS DE 107°C À 593°C

SUR COMMANDE

Couleur	Ecriture	Réf.	€
Blanc	9,5 mm	453811	3,00
Jaune	9,5 mm	453812	2,31
Rouge	9,5 mm	453813	3,01
Noir	9,5 mm	453814	2,31
Vert	9,5 mm	453815	2,31
Bleu	9,5 mm	453816	2,32

LE MINI STICK PEINTURE INDÉLÉBILE QUICK STICK



IL EST DIRECTEMENT UTILISABLE. AVANCEMENT PAR MOLETTE. POUR LES SURFACES DE - 18°À + 200°C. SÉCHAGE EN 5 MN. POUR TOUS LES MATÉRIAUX, LISSES, RUGUEUX, HUMIDES ET GRAS.

Couleur	Ecriture	g	Réf.	€ unitaire
Blanc	6 mm	15 g	454212	4,52

LE MAXI STICK



POUR LES SURFACES DE - 18°À + 200°C. SÉCHAGE EN 5 MN. TRÈS ÉCONOMIQUE.

Couleur	Ecriture	g	Réf.	€ unitaire	€ par 12
blanc	17 mm	33 g	453805	8,34	8,20
jaune	17 mm	33 g	453807	8,34	8,20

FEUTRE PEINTURE À POMPE



CORPS MÉTAL. POIDS 25 GR.

Couleur	Ø Pointe	Réf.	€	€ par 12
Blanc	2 mm	451401	4,96	4,71
Jaune	2 mm	451403	4,96	4,71
Rouge	2 mm	451404	4,96	4,71
Noir	2 mm	451405	4,96	4,71

FEUTRE PEINTURE À POMPE

CORPS ABS.POIDS 12 G.



PEINTURE OPAQUE, SANS SOLVANTS NOCIFS ET À SÉCHAGE RAPIDE. -46° À 66°.
ILS PERMETTENT D'ÉCRIRE SUR DES SURFACES LISSES (MÉTAL, ALUMINIUM, PLASTIQUE,CAOUTCHOUC, VERRE, ETC.). MARQUAGE PERMANENT. RÉSISTE À L'EAU.

Couleur	Ø Pointe ogive	Réf.	€	€ par 12
Blanc	4 mm	451521	5,11	5,03
Bleu	4 mm	451522	5,11	5,03
Jaune	4 mm	451523	5,11	5,03
Rouge	4 mm	451524	5,11	5,03
Noir	4 mm	451525	5,11	5,03
Vert	4 mm	451526	5,11	4,84

MARQUEUR PERMANENT



CORPS PLASTIQUE CONIQUE. POINTE OGIVE. LARGEUR TRAIT 1,7 MM.

Couleur	Section pointe	Réf.	€	€ par 12
Noir	1,7 mm	450901	1,78	1,64
Rouge	1,7 mm	450902	1,78	1,64
Bleu	1,7 mm	450903	1,78	1,64
Vert	1,7 mm	450904	1,78	1,64

MARQUEUR PERMANENT



CORPS PLASTIQUE CONIQUE. POINTE BISEAUTÉE. 3,7 X 5,5 MM.

Couleur	Section pointe	Réf.	€	€ par 12
Noir	3,7 x 5,5 mm	451901	1,78	1,64
Rouge	3,7 x 5,5 mm	451902	1,78	1,64
Bleu	3,7 x 5,5 mm	451903	1,78	1,64

MARQUEUR PERMANENT



CORPS MÉTAL 135 MM. POINTE BISEAUTÉE. 3,7 X 5,2 MM.

Couleur	Section pointe	Réf.	€	€ par 12
Noir	3,7 x 5,2 mm	450801	6,17	5,66
Rouge	3,7 x 5,2 mm	450802	6,17	5,66
Bleu	3,7 x 5,2 mm	450803	6,17	5,66

MARQUEUR PERMANENT

CORPS MÉTAL 77 MM . POINTE BISEAUTÉE. 2,7 X 6,2 MM



Couleur	Section pointe	Réf.	€	€ par 12
Noir	2,7 x 6,2 mm	450811	4,00	3,68
Rouge	2,7 x 6,2 mm	450812	4,00	3,68
Bleu	2,7 x 6,2 mm	450813	4,00	

FEUTRE PERMANENT POINTE FINE



Couleur	Pointe	Réf.	€	€ par 12
Rouge	1,5 mm	451326	3,65	3,33
Noir	1,5 mm	451325	2,54	2,32

FEUTRE PERMANENT POINTE TRÈS FINE



FEUTRE À POINTE RALLONGÉE 1 MM DE DIAMÈTRE.
POINTE NON RÉTRACTABLE.

Couleur	U.V	Réf.	€	€ par 12
Noir	12	451320	3,66	3,36

FEUTRE PERMANENT PICA INK



SURFACE SÈCHE. RÉSISTE À L'EAU. NETTOYANT ACÉTONE.
TRAIT 1 MM. RESTE OUVERT 24 H SANS SÉCHER.

Couleur	Type	Soluble		Réf.	€
noir	Marqueur	acétone	10	451301	11,22
rouge	Marqueur	acétone	10	451302	12,85
bleu	Marqueur	acétone	10	451303	12,85

PORTE-MINE PICA DRY



MINE GRAPHITE.

Type	Couleur	Soluble		Réf.	€
Marqueur	noir	dans l'eau	10	451312	18,94
Marqueur	noir	dans l'eau	-	451312B	19,94
Recharges	10 noires	dans l'eau	10	451313	14,20
Recharges	3 bleues 3 vertes 2 blanches	résiste à l'eau	8	451310	10,88

PORTE-MINE EXPERT DRY



MINE GRAPHITE.
SURFACE RUGUEUSE - TRAIT 2,8 MM.

	Couleur		Soluble	Réf.	€
Marqueur	noir	10	dans l'eau	459000	12,21
Recharges	10 noires	10	dans l'eau	459003	9,85
Recharges	4 noires / 3 rouges 3 jaunes	10	résiste à l'eau	459005	8,46

PORTE-MINES EXPERT DRY

MINE GRAPHITE.
SURFACE RUGUEUSE - TRAIT 2,8 MM.

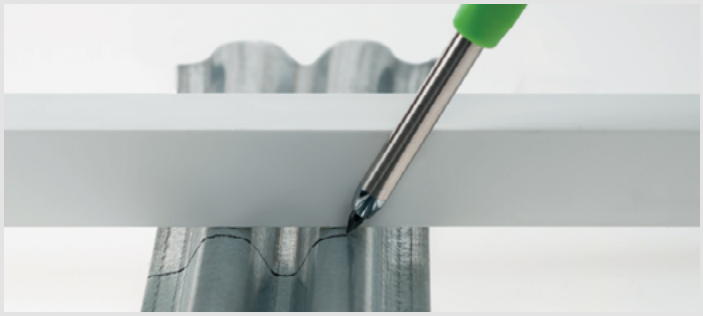







TAILLE CRAYON INTÉGRÉ DANS LE FOURREAU

Présentoir de comptoir	Réf.	€
20 x 459000 + 5 x 459005 + 5 x 459003	459001	339,35
	Couleur	**Soluble**
20 marqueurs	noir	dans l'eau
5 étuis de recharges	10 noires	dans l'eau
5 étuis de recharges	4 noires / 3 rouges / 3 jaunes	résiste à l'eau

CRAYON CHARPENTIER



Section	Long.	Type charpentier	Réf.	€	€ / par
⬭	250 mm	-	450200	1,02	0,93 / 144 pcs
⬭	300 mm	standard HB	450013	1,29	-
⬭	300 mm	mine HB CE	450011	1,23	1,11/ 144 pcs
⬭	300 mm	Lyra éco mine HB	450000	1,62	1,46 / 100 pcs
⬭	300 mm	Lyra	450100	2,12	2,05/ 100 pcs

CRAYON MAÇON



Section	Long.	Type maçon	Réf.	€	€ / par
⬭	300 mm	standard 6H	451003	1,42	-
⬭	300 mm	mine 6H	450040	1,47	1,32 / 144 pcs
⬭	300 mm	Lyra 10H	450105	2,28	2,20 / 72 pcs

CRAYON SPÉCIALITÉ



"ÉCRIT SUR TOUT".
MINE GRASSE POUR SURFACE LISSE
FORME TRIANGULAIRE.

Longueur		Réf.	€
240 mm	100	450025	2,30

CRAYON SPÉCIALITÉ



"ÉCRIT SUR TOUT" LYRA
FORME TRIANGULAIRE

Longueur			Réf.	€
240 mm		100	450020	3,32
Longueur			**Réf.**	**€**
240 mm	Boîte de 12	✓ 1	450021	39,64

3 CRAYONS ROUGE- BLEU



Mine	Longueur	Réf.	€
Rouge et bleu	180 mm	450201	2,17

TAILLE-CRAYON



POUR FORME OVALE ET TRIANGULAIRE

Réf.	€
450203	3,98

CRAYON DE BRIANÇON



REMPLACE LA CRAIE DE BRIANÇON. NE CASSE PAS, NE S'EFFACE PAS, VISIBLE À TRAVERS LE MASQUE DU SOUDEUR ET UNE PRÉCISION ACCRUE DU MARQUAGE AVEC LA POINTE

Couleur	Longueur	Réf.	€
Rouge	170 mm	318421	1,46
Gris	170 mm	318422	1,50

NOUVEAUTÉ 2025

BOÎTE DE CRAIES BRIANÇON



POUR LE MARQUAGE SUR MÉTAL, SURFACE CHAUDE, PIERRE, BÉTON, CARTON, BOIS.
RÉSISTE À 2000°C. LONGUEUR 100 MM.

Couleur	Section			Réf.	€
Blanc	10 x 10 mm	50		318401	19,13
Blanc	10 x 10 mm	12	✓	318403	4,80

12 CRAIES INDUSTRIELLES

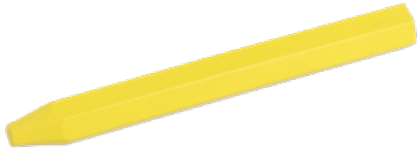

INDUSTRIELLE MARQUAGE SUR : MÉTAL, BÉTON, BOIS SEC ET HUMIDE, PNEU SEC ET HUMIDE. DIAMÈTRE 12 MM. LONGUEUR 120 MM. MALÉABLE. REPÉRAGE.

Couleur	Réf.	€
Jaune	450601	9,30
Rouge	450602	9,30
Bleu	450603	9,30
Blanc	450604	9,30
Noir	450605	9,30

12 CRAIES INDUSTRIELLES STANDARD



POUR LE MARQUAGE SUR BOIS, MÉTAL, PIERRE, BÉTON, CARRELAGE, CÉRAMIQUE, PLASTIQUE, VERRE, CUIR, CARTON, TEXTILES.
Ø 13MM. LONGUEUR 105MM.

Couleur	Réf.	€
Jaune	450701	4,86
Rouge	450702	3,89

6 CRAIES FORESTIÈRES

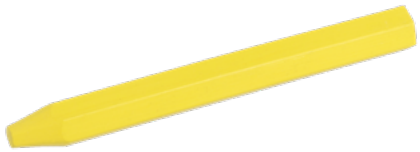

MARQUAGE SUR : BOIS SEC ET HUMIDE, BÉTON. DUR.
TRAÇAGE PRÉCIS.

Couleur	Diamètre	Longueur	Réf.	€
Jaune	12 mm	120 mm	450401	6.41
Rouge	12 mm	120 mm	450402	6.41
Bleu	12 mm	120 mm	450403	6.41

PORTE-CRAIE



FORME OCTOGONALE. NOIR.
BAGUE DE SERRAGE EN MÉTAL.
MÉCANIQUE DE PRESSION MÉTALLIQUE. CORPS ABS.

Pour craie Ø	Réf.	€
11-12 mm	450600	15,90

CANNE DE TRAÇAGE

FACILE, RAPIDE, ÉCONOMIQUE.
SANS D'ENTRETIEN NI NETTOYAGE.





SUPPORT LATÉRAL POUR UN TRAÇAGE EN DÉPORTÉ

	Réf.	€
	318218	278,97

AÉROSOL DE TRAÇAGE ET POCHOIR

PEINTURE SPÉCIALE POUR TRAÇAGE DE LIGNES AU SOL TRÈS RÉSISTANTE, HAUTE PIGMENTATION.
RÉSISTE AU ROULEMENT, AUX INTEMPÉRIES ET AUX HYDROCARBURES.





usage intérieur et extérieur

séchage rapide

peinture sans CFC et sans plomb

Couleur	Contenance	Réf.	€
rouge	500 ml	318215	23,10
blanc	500 ml	318216	23,10
jaune	500 ml	318217	23,10

POCHOIRS PVC



	Description	hauteur dessin	largeur dessin	Réf	€
A1	lot 26 lettres 15 cm	150 mm	100 mm	315220*	177,57
A1	lot 26 lettres 80 cm	800 mm	500 mm	315222	477,06
A2	lot 10 chiffres 15 cm	150 mm	100 mm	315230*	67,61
A2	lot 10 chiffres 80 cm	800 mm	500 mm	315232	191,06
A2	lot 10 chiffres 120 cm	1200 mm	550 mm	315233	300,42
B1	handicap en PVC	300 mm	250 mm	315240	15,98
B1	handicap en medium	600 mm	500 mm	315242*	66,38
B1	handicap	300 mm	250 mm	315243	40,57
B2	handicap 2 parties	1200 mm	1000 mm	315244*	66,39
C2	cycliste	600 mm	400 mm	315253	27,05
C2	cycliste	1200 mm	800 mm	315254	63,93
D2	flèche D ou G parking	1200 mm	800 mm	315261	55,32
E1	bande zébra 20 cm	1300 mm	200 mm	315263*	27,05
E2	bande zébra 30 cm	1300 mm	300 mm	315264*	31,97
E3	queue de flèches parking	1200 mm	150 mm	315265	27,05
F1	recyclage 40 cm	400 mm	400 mm	315266	25,81
F2	voiture électrique grande	700 mm	1200 mm	315268*	68,84
F3	moto 1	300 mm	600 mm	315269	27,05
G1	stop 60 cm	600 mm	600 mm	315270*	29,50
G2	trottoir pas crottoir	560 mm	560 mm	315271	43,03
G3	interdiction de fumer 40 cm	400 mm	400 mm	315272	36,05
H1	interdiction arrêt 60 cm	600 mm	600 mm	315273	40,37
H1	interdiction arrêt 80 cm	800 mm	800 mm	315274*	69,22
H2	sens interdit 60 cm	600 mm	600 mm	315275	40,37
H2	sens interdit 80 cm	800 mm	800 mm	315276*	50,40
H3	interdiction stationner 60 cm	600 mm	600 mm	315277	40,37
H3	interdiction stationner 80 cm	800 mm	800 mm	315278	59,00
I1	port du casque 30 cm	300 mm	275 mm	315279	30,29
I2	port anti-bruit 30 cm	300 mm	285 mm	315280	30,29
I3	port chaussures 30 cm	300 mm	285 mm	315281	30,29
J1	extincteur	500 mm	400 mm	315282*	36,05
J3	trans-palette	550 mm	550 mm	315284	25,96

*Jusqu'à épuisement du stock

POCHOIR ÉCRITURE CAPITALE

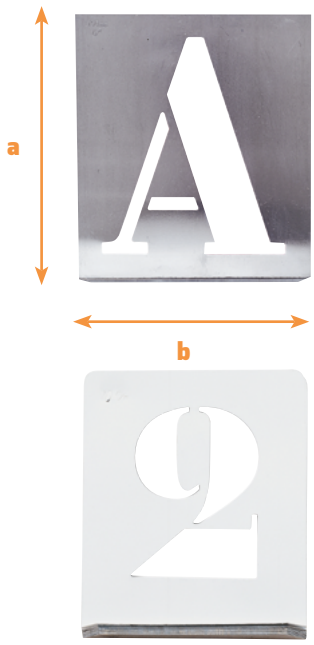

DE 15 À 100 MM :
MÉTAL MINCE "HAUTE RÉSISTANCE" EP. 0,3 MM
DE 120 À 300 MM : ZINC EP. 0,5 MM.
POLICE : TIMES NEW ROMAN

	Haut. Lettre	Dim. a x b	Réf. Alphabet	€	Réf. Chiffres	€
Aluminium	15 mm	43 x 34	315003	19,52	315103	9,22
	20 mm	52 x 43	315004	15,31	-	-
	25 mm	56 x 45	315005	15,58	315105	7,75
	30 mm	56 x 45	315006	15,97	315106	7,90
	35 mm	67 x 53	315007	18,37	315107	9,10
	40 mm	84 x 69	315008	18,37	315108	9,10
	45 mm	80 x 62	315009	22,36	315109	11,04
	50 mm	84 x 69	315010	22,41	315110	11,13
	60 mm	108 x 88	315011	29,55	315111	14,62
	70 mm	108 x 88	315012	34,63	315112	17,17
	80 mm	120 x 97	315013	37,81	315113	18,75
Zinc	90 mm	129 x 107	315014	49,55	315114	24,28
	100 mm	140 x 115	315015	49,55	315115	24,52
	120 mm	156 x 125	315017	154,83	315117	76,15
	150 mm	188 x 166	315020	193,89	315120	95,55
	200 mm	238 x 198	315023	288,87	315123	143,31
	250 mm	320 x 248	315024	387,80	315124	193,89
	300 mm	388 x 330	315025	539,55	315125	275,40

POCHOIR HANDICAPÉ

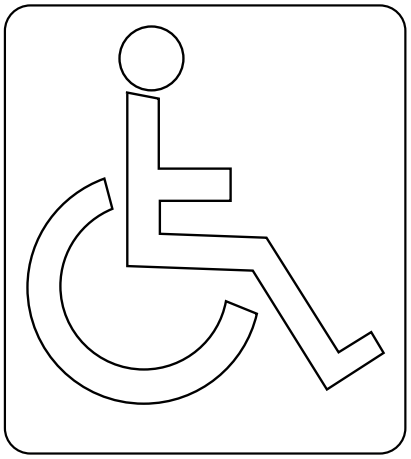

LE POCHOIR HANDICAPÉ NE PEUT ÊTRE LIVRÉ QUE SUR PALETTE AVEC FRAIS DE PORT SUPPLÉMENTAIRES.

Dim.	Réf. Alphabet	€
500 x 600 mm	315029	270,50

BROSSE À POCHER



VIROLE MÉTAL TRAITÉ.
SOIES BLANCHES.

Ø	Réf.	€
16 mm	318003	1,73
21 mm	318004	2,46

ALPHABET ET CHIFFRES À FRAPPER STANDARD ENDROIT



ACIER ÉTIRÉ AU CARBONE.
DURETÉ COTÉ EMPREINTE HRC 56-58. TRAITEMENT ANTI CORROSION.

			ENDROIT		*ENDROIT*	
			Forme outil	Empreinte sur matière	Forme outil	Empreinte sur matière
			ƆBA	ABC	ƐƧ1	123
			A gauche		*A gauche*	
Hauteur	Longueur	Carré	Réf.	€	Réf.	€
3 mm	58 mm	6,5 mm	329004	26,51	329024	9,04
4 mm	58 mm	6,5 mm	329005	29,21	329025	9,61
5 mm	60 mm	8 mm	329006	38,77	329026	12,96
6 mm	65 mm	9,5 mm	329007	50,85	329027	16,77
8 mm	70 mm	12,5 mm	329008	89,59	329028	29,64
10 mm	70 mm	12,5 mm	329009	101,30	329029	33,68

COFFRET DE 100 CARACTÈRES À FRAPPER



SUR COMMANDE.CHIFFRE OU LETTRE MAJUSCULE.A GAUCHE.
PRÉCISEZ LE CARACTÈRE.
LIVRÉ AVEC PORTE CARACTÈRES, CLÉ DE SERRAGE ET BRUCELLE.
DÉTAIL DE LA COMPOSITION SUR LE COUVERCLE.

Hauteur des caractères	Cotes des blocs Hauteur	Nbre de caractères sur porte outil	Réf.	€
3 mm	6 x 3 - 19 mm	10	326602	723,99
4 mm	8 x 4 - 19 mm	8	326603	814,28

A	A	A	B	B	C	C	D	D	E	E	E	E	F	F	G	G	H	H	I
I	I	J	J	K	K	L	L	L	M	M	N	N	N	O	O	O	P	P	Q
R	R	R	S	S	S	T	T	U	U	U	V	V	W	X	X	Y	Z	/	/
-	-	.	.	,	,	1	1	1	1	2	2	2	2	3	3	3	3	4	4
4	4	5	5	5	6	6	6	7	7	7	8	8	8	9	9	9	0	0	0

POIGNÉE ÉLASTOMÈRE POUR MARQUE À FRAPPER PRO



CAOUTCHOUC.
COMPATIBLE GAMME PRO UNIQUEMENT.

Pour hauteur de caractère	Carré	Réf.	€
de 5 à 6 mm	10 mm	313701	18,92
8 mm	13 mm	313704	19,20
10 mm	15 mm	313705	19,06

JEUX DE LETTRES ALPHABET À FRAPPER PRO



ACIER ÉTIRÉ AU CARBONE. DURETÉ CÔTÉ EMPREINTE HRC 60-62.
CÔTÉ FRAPPE TRAITEMENT ANTI ÉCLAT.
FINITION ZINGUÉE, SAUF BOULE : BRUNIE
NOS JEUX COMPRENNENT 26 LETTRES.

			ENDROIT		ENVERS		ENDROIT	
			Forme outil	Empreinte sur matière	Forme outil	Empreinte sur matière	Forme outil	Empreinte sur matière
			ↄBA	ABC	ABC	ↄBA	ꓭBA	ABC
			A gauche		A droite (= mouliste)		Boule	
Hauteur	Longueur	Carré	Réf.	€	Réf.	€	Réf.	€
2 mm	65 mm	8 mm	313003	59,17	326201	123,97		
3 mm	65 mm	8 mm	313004	59,75				
4 mm	65 mm	8 mm	313005	59,75	326203	123,97		
5 mm	69 mm	10 mm	313006	81,93			326402	143,69
6 mm	69 mm	10 mm	313007	81,14	326205	142,08		
8 mm	77 mm	13 mm	313009	135,06	326206	272,10	326403	208,35
10 mm	85 mm	15 mm	313011	177,32	326207	326,00	326404	270,99
12 mm	85 mm	15 mm	313012	278,41				
15 mm	100 mm	20 mm	313013	519,83				
20 mm	110 mm	25 mm	313015	1690,54				

JEUX DE CHIFFRES À FRAPPER PRO



ACIER ÉTIRÉ AU CARBONE. DURETÉ CÔTÉ EMPREINTE HRC 60-62.
CÔTÉ FRAPPE TRAITEMENT ANTI ÉCLAT.
FINITION ZINGUÉ, SAUF BOULE : BRUNIE

			ENDROIT		ENVERS		ENDROIT	
			Forme outil	Empreinte sur matière	Forme outil	Empreinte sur matière	Forme outil	Empreinte sur matière
			321	123	123	321	ƐƧI	123
			A gauche		A droite (= mouliste)		Boule	
Hauteur	Longueur	Carré	Réf.	€	Réf.	€	Réf.	€
2 mm	65 mm	8 mm	313103	22,51	326301	52,21		
3 mm	65 mm	8 mm	313104	22,51				
4 mm	65 mm	8 mm	313105	22,51	326303	52,21		
5 mm	69 mm	10 mm	313106	30,34			326502	54,50
6 mm	69 mm	10 mm	313107	30,34				
8 mm	77 mm	13 mm	313109	50,07	326306	100,25	326503	77,36
10 mm	85 mm	15 mm	313111	67,61			326504	103,59
12 mm	85 mm	15 mm	313112	105,46				
15 mm	100 mm	20 mm	313113	210,38				
20 mm	110 mm	25 mm	313115	592,64				

CARACTÈRE À L'UNITÉ PRO



ENDROIT	
Forme outil	Empreinte sur matière
ↄBA	ABC
A gauche	

	Hauteur	Hauteur
	4 mm	6 mm
	€	€
	11,32	16,04
Lettre	Réf.	Réf.
A	313220	313256
B	313221	313257
C	313222	313258
D	313223	313259
E	313224	313260
F	313225	313261
G	313226	313262
H	313227	313263
I	313228	313264
J	313229	313265
K	313230	313266
L	313231	313267
M	313232	313268

ENDROIT	
Forme outil	Empreinte sur matière
ↄBA	ABC
A gauche	

	Hauteur	Hauteur
	4 mm	6 mm
	€	€
	11,32	16,04
Lettre	Réf.	Réf.
N	313233	313269
O	313234	313270
P	313235	313271
Q	313236	313272
R	313237	313273
S	313238	313274
T	313239	313275
U	313240	313276
V	313241	313277
W	313242	313278
X	313243	313279
Y	313244	313280
Z	313245	313281

ENDROIT	
Forme outil	Empreinte sur matière
321	123
A gauche	

	Hauteur	Hauteur
	4 mm	6 mm
	€	€
	11,32	16,04
Chiffre	Réf.	Réf.
0	313255	313291
1	313246	313282
2	313247	313283
3	313248	313284
4	313249	313285
5	313250	313286
6	313254	313290
7	313252	313288
8	313253	313289
9	313254	313290

COFFRET DE SCELLÉS



COMPOSITION :
1 PINCE À SCELLER SATURNE POUR PLOMB DE 8 À 10 MM, SANS GRAVURE. 1000 SCELLÉS EN PLOMB Ø 10 MM.
1 BOBINE DE FIL ACIER PERLÉ 84 M , Ø 1 MM ET 1 PINCE COUPANTE.
POINT DE RUPTURE DU FIL PERLÉ : 9,5 KG.
POSSIBILITÉ DE PERSONNALISER LES BLOCS (SUPPLÉMENT).

Réf.	€
316000	367,21

BOBINE FIL PERLÉ GALVANISÉ

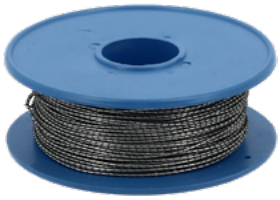

Diamètre	Longueur	Réf.	€
0,8 mm	166 m	316007	32,73
1 mm	84 m	316008	26,11
1,2 mm	57 m	316009	24,25

PINCE À SCELLER



Pour plomb	Réf.	€
De 9 à 10 mm	316001	95,05
De 12 à 14 mm	316002	112,44

1000 SCELLÉS PLOMB



Diamètre	Réf.	€
9 mm	316004	97,33
10 mm	316005	95,81
12,5 mm	316006	207,96

1000 SCELLÉS ALIMENTAIRES (PLASTIQUE)



Diamètre	Réf.	€
10 mm	316015	83,92

PORTE-CLÉ PLASTIQUE À FENÊTRE



ABS SOUPLE.
L'ANNEAU BRISÉ BLOQUE LA SORTIE DE L'ÉTIQUETTE.
Ø ANNEAU 15 MM.

Couleur	U.V	Réf.	€	€ par 100
Noir	100	014601	0,62	0,31
Rouge	100	014602	0,62	0,31
Jaune	100	014603	0,62	0,31
Blanc	100	014604	0,62	0,31
Bleu	100	014605	0,62	0,31
Vert	100	014606	0,62	0,31

60 PORTE-CLEFS À FENÊTRE COULEURS ASSORTIES



6 COULEURS ASSORTIES :
10 JAUNES - 10 ROUGES - 10 BLEUS
10 VERTS - 10 BLANCS - 10 NOIRS.

Réf.	€ les 60
014615	11,45

BOÎTE PRÉSENTOIR 600 PORTE-CLEFS



600 ÉTIQUETTES SOUPLES 6 COULEURS ASSORTIES :
100 JAUNES - 100 ROUGES - 100 BLEUS - 100 VERTS - 100 BLANCS - 100 NOIRS.

G	Réf.	€
5 Kg	014610	174,22

100 JETONS



Ø 30MM. EPAISSEUR 0.5 MM. TROU D'ACCROCHAGE 5MM.

Type	Matière	Epaisseur	Réf.	€
De 1 à 99	Aluminium	10/10ème	313300	81,40
Vierge	Aluminium	10/10ème	313400	57,53

100 JETONS



Ø 30MM. EPAISSEUR 0.5 MM. TROU D'ACCROCHAGE 5MM.

Type	Matière	Epaisseur	Réf.	€
Vierge	Laiton	5/10ème	313500	116,79
De 1 à 99	Laiton	5/10ème	313600	176,82

Pour ajourage à 3 chiffres ou autre nous consulter.

50 ÉTIQUETTES



PVC BLANC. TROU D'ACCROCHE EN +.
IDÉALES POUR PIQUETS CROSS.

Dimensions	Réf.	€
100 x 18 x 1,4 mm	014215	16,12

250 ÉTIQUETTES

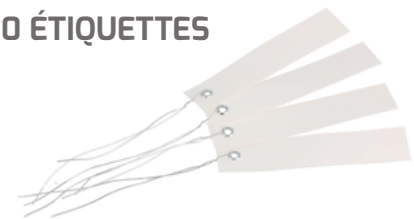

PVC INDÉCHIRABLE. FIL D'ACCROCHE GALVANISÉ.
LONGUEUR 100 MM.

Dimensions	Couleur	Réf.	€
100 x 18 mm	Blanc	014200	41,47
100 x 18 mm	Jaune	014201	41,47
100 x 18 mm	Orange	014202	41,47

STYLO GRAVEUR À ARC ÉLECTRIQUE POUR MÉTAUX

BRÛLE EN SURFACE



MARQUE LES MÉTAUX CONDUCTEURS PAR BRÛLAGE INDÉLÉBILE.
POINTE DE 2 X 25 MM AFFUTÉE SUR LES 2 EXTRÉMITÉS.
VITESSE DE MARQUAGE 6000 ÉCLAIRS/MN.
LE MANDRIN S'UTILISE SANS OUTIL.
ALIMENTATION PAR TRANSFORMATEUR 220/12V.
ISOLATION CLASSE II.
LIVRÉ EN VALISE ABS. CORPS DU GRAVEUR ABS 440 G.

Désignation	Réf.	€
Stylograveur	312000	1098,89
Pointe carbure de rechange	312002	49,18

STYLO GRAVEUR À MICRO PERCUSSION

MARQUE EN PROFONDEUR



ALIMENTATION 220 V CLASSE II. POUR LES MÉTAUX STANDARD ET DURS, LE VERRE, LE BOIS ET LE PLASTIQUE.
VITESSE 6000 COUPS/MN.
AUTRES CARACTÉRISTIQUES IDENTIQUES AU 3120.
VERSION 220V - CLASSE II

Désignation	Réf.	€
Stylograveur	312300	497,28
Pointe carbure de rechange	312002	49,18

STYLO GRAVEUR PNEUMATIQUE

MÉTAUX STANDARDS



CORPS MÉTALLIQUE Ø 17 MM L140MM.
EQUIPÉ D'UNE VANNE MARCHE ARRÊT.
TUYAU PU RECOUVERT DE TEXTILE Ø 6 MM X 1500 MM.
COUPLEUR ¼".
PRESSION DE TRAVAIL DE 2 À 8 BARS. NE S'UTILISE QUE SUR ACIER.

Désignation	Réf.	€
Pneumatique	312900	211,50
Pointe carbure + ressort de rechange	312902	53,59
Capuchon de rechange	312903	53,32

CRAYON GRAVEUR



CRAYON GRAVEUR À TÊTE ROTATIVE.
TÊTE POINTE CARBURE Ø 1,2 MM.
LONGUEUR TOTALE 115 MM.
GRAVE LE VERRE, MÉTAL, CÉRAMIQUE.
4 PILES AA 1,5 V.
USAGE PETITS TRAVAUX.

Crayon	Batterie	Réf.	€
42 g	61 g	495093	40,98

ARMOIRE À CLÉ ACIER



TÔLE 0,8 MM EN ACIER LAQUÉ.
SERRURE À BARILLET DE SÉCURITÉ, LIVRÉE AVEC 2 JEUX DE CLÉS.
FIXATION MURALE AVEC 2 VIS ET CHEVILLES FOURNIES.
PLAQUETTE AUTOCOLLANTE AVEC LES N°.
LIVRÉE SANS PORTE-ÉTIQUETTE.

Positions	Réglette	Dimensions		Réf.	€
45	Fixe	30 x 24 x 8 cm	1,7 kg	014802	32,36

ARMOIRE À CLÉ ACIER



TÔLE 0,8 MM EN ACIER LAQUÉ.
MARTEAU BRISE GLACE AVEC CHAÎNE.
SERRURE À BARILLET DE SÉCURITÉ, LIVRÉE AVEC 2 CLÉS.
FIXATION MURALE AVEC 2 VIS ET CHEVILLES FOURNIES.
VITRE DIMENSIONS 12,3 X 6 CM.
ÉPAISSEUR : 1,9 MM. LIVRÉE EN CARTON INDIVIDUEL.

Réglette	Dimensions		Réf.	€
Fixe	15 x 12 x 4 cm	630 g	014850*	18,86

* Jusqu'à épuisement du stock

DOIGT MAGNÉTIQUE TÉLESCOPIQUE



Ø corps	Ø magnet	force d'arrachement	Longueur max	Réf.	€
8 mm	11 mm	700	600 mm	035402	13,36

DOIGT MAGNÉTIQUE FLEXIBLE



Ø corps	Ø magnet	force d'arrachement	Longueur max	Réf.	€
13 mm	13 mm	500	500 mm	035403	14,03

DOIGT TÉLÉSCOPIQUE AVEC MIROIR



TIGE Ø 5 MM. ACIER CHROMÉ.

Type	Longueur max	Réf.	€
Télescopique avec miroir Ø 39 mm	630 mm	035408	19,95

BALANCE DIGITALE MÉNAGÈRE



ABS. FONCTION TARE - G/OZ. 2 PILES AAA NON FOURNIES.

Dim.	Plateau	Affichage	Précision	Capacité	Réf.	€
15 x 21 mm	Ø 150 mm	1 g	+/- 2 g	2000 g	950915*	7,02

*Jusqu'à épuisement du stock

LAMPE-LOUPE LED



POUR LABORATOIRE ET SALLE DE CONTRÔLE.
80 LEDS. DURÉE DE VIE 20000 H.
4 ARTICULATIONS. BRAS 400 X 400 MM.
PIED AGRAFE.

Ø loupe	Lumen	Dioptries	Réf.	€
120 mm	1000	5 / 2,25 X	950090	94,18

LOUPE À MANCHE ECO



MONTURE CHROMÉE.

Long. totale	Ø lentille	Grossissement	Réf.	€
150 mm	60 mm	2,75 X	950002	3,52

LOUPE À MANCHE PRO



MONTURE CHROMÉE.
MANCHE BOIS.
LENTILLE BI-CONVEXE.
VERRE ACHROMATIQUE.

Long. totale	Ø lentille	Grossissement	🔒	Réf.	€
115 mm	63 mm	4 X	120 g	950006	20,63
190 mm	75 mm	3,5 X	136 g	950010	23,14

LOUPE ÉCLAIRANTE LED



MANCHE BI-MATIÈRE. PILES AAA.

Ø lentille	Grossissement	Réf.	€
65 mm	4 X	950033	6,22
18 mm	20 X	Lentille supplémentaire rétractable dans le manche	
90 mm	2,5 X	950036	6,94
18 mm	20 X	Lentille supplémentaire rétractable dans le manche	

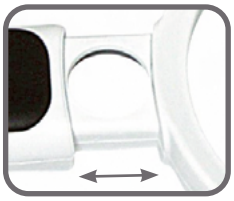

COMPTE-FIL



CORPS MÉTAL.

Carré	Ø lentille	Dim.	Grossissement	🔒	Réf.	€
13 mm	15 mm	30 x 23 mm	10 X	32 g	950020	16,12

LOUPE ÉCLAIRANTE LED



VERRE ACHROMATIQUE.
2 PILES R3 NON FOURNIES.

Ø lentille	Grossissement	Réf.	€
21 mm	15 X	950030	17,13

LOUPE FRONTALE



ÉCLAIRAGE PAR DEUX LEDS.
ABS. SERRE-TÊTE PVC.
4 PILES AAA NON FOURNIES.

Grossissement	Réf.	€
1,5 X - 3 X - 8 X - 9,5 X	950041	9,92

LOUPE SIMPLE LENTILLE RÉTRACTABLE



MÉTAL CHROMÉ.

Ø lentille	Grossissement	Réf.	€
20 mm	20 X	950046	17,26

COMPTEUR 4 CHIFFRES



BOÎTIER ABS CHROMÉ. REMISE À ZÉRO.
BOUTON MÉTAL.

Caractéristiques	Réf.	€
Clip index	036000	15,19

COMPTEUR 4 CHIFFRES AVEC SUPPORT



BOÎTIER ABS CHROMÉ. REMISE À ZÉRO.
BOUTON MÉTAL.

Réf.	€
036001	17,25

CAISSE A OUTILS
5 PLATEAUX

450 X 200 X 200 MM
ENTIÈREMENT EN TÔLE ÉPAISSE
2 POIGNÉES TUBULAIRES
CADENASSABLE (Ø 5 MM)
4,6 KG



Grande ouverture

Très stable même ouverte

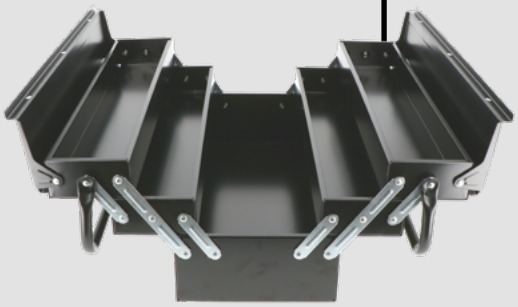

Réf.	€
544821	58,00

COFFRE DE CHANTIER

NOUVEAUTÉ 2025



Cadenassable (Ø 10 mm)

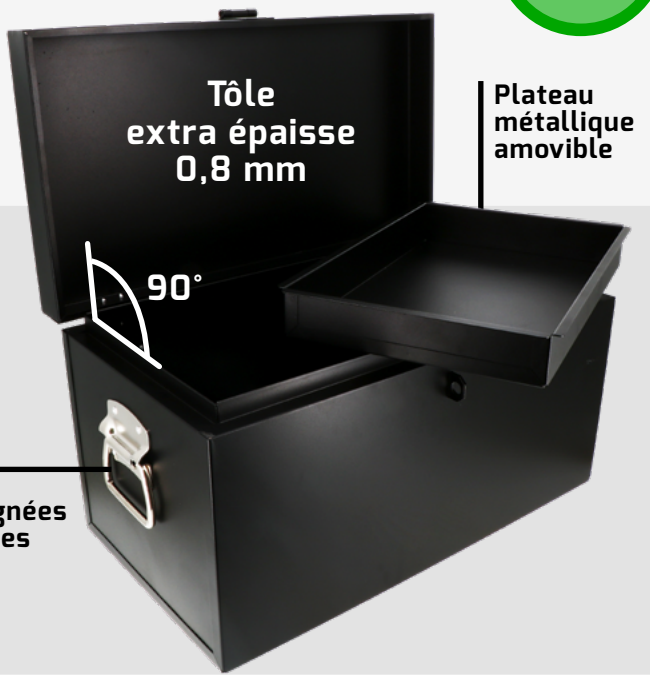

Litres	Poids	Dimensions	Réf.	€	€ par
50	8 kg	550 x 300 x 300 mm	544822	121,00	117,37 / 12
80	12 kg	670 x 350 x 350 mm	544823	159,00	154,23 / 6
100	14 kg	850 x 350 x 350 mm	544824	185,00	179,45 / 6

SACOCHE À OUTILS

NOUVEAUTÉ 2025

DESSUS AMOVIBLE PAR VELCRO
14 POCHES INTÉRIEURES ET EXTÉRIEURES
BANDOULIÈRE
TISSU POLYESTER ÉPAIS
BASE RIGIDE ÉTANCHE
POIGNÉE EN ALUMINIUM
PORTE-ÉTIQUETTE





Litres	Charge maximale		Réf.	€
41	30 kg	2,35 kg	544840	63,00

SAC A OUTILS

NOUVEAUTÉ 2025

17 POCHES INTERIEURES ET EXTERIEURES
BANDOULIERE
TISSU POLYESTER EPAIS
FERMETURE ECLAIR
BASE RIGIDE ETANCHE
PORTE-ETIQUETTE





Litres	Charge maximale		Réf.	€
34	20 kg	1,5 kg	544830	32,00

SAC A ROULETTES

NOUVEAUTÉ 2025

OUVERTURE LARGE, FERMETURE ECLAIR
15 POCHES INTERIEURES ET EXTERIEURES
POIGNEE TELESCOPIQUE METALLIQUE
ROULETTES RENFORCEES
BASE RIGIDE
PORTE-ETIQUETTE





Litres	Charge maximale		Réf.	€
50	40 kg	4,8 kg	544850	113,00

COFFRET DE 32 EMBOUTS



LONGUEUR 25. CLASSE S2

- PZ 1(2x) / 2(3x) / 3(2x)
- PH 1(2x) / 2(3x) / 3(1x)
- TX 15(2x) / 20(5x) / 25(5x) / 30(5x) / 40(2x)
- Douille magnétique 60 mm connexion rapide

COFFRET DE 32 EMBOUTS 25 MM.
ACIER S2

Longueur		Réf.	€
25 mm	✓	810364	25,65

DOUILLE DE SERRAGE 6 PANS



ENTRAÎNEMENT 1/4"- 6,3. LONGUEUR 50 MM.

Taille		Réf.	€
8	-	810314	6,57
10	magnétique	810316	6,91
12	-	810318	7,62

MAGNÉTIQUE.
ENTRAÎNEMENT 1/4"- 6,3. LONGUEUR 65 MM.

Taille	Réf.	€
8	810334	8,79
10	810336	9,30
12	810338	9,53
13	810339	9,89

COFFRET 18 EMBOUTS AVEC COULEUR



18 X 70 TORSION.
LONGUEUR 70. CLASSE 52

orange	0,5x4,0 - 1,0x6,0
bleu	1x PZ1 2xPZ2 1xPZ3
rouge	1x PH1 2xPH2 1xPH3
orange jaune	HEX3 HEX4 HEX5
or	1xTX10 1xTX15 1xTX20 1xTX25 1xTX27 1xTX30 1xTX40
	douille magnétique 60mm connexion rapide

Réf.	€
810369	42,83

COFFRET DE 30 EMBOUTS AVEC COULEUR 25 MM



LONGUEUR 25. CLASSE 52

orange	0,6x3,5 - 0,6x4,5 - 1,0x5,5 - 1,2x6,5
Bleu	1x PZ1 2xPZ2 1xPZ3
Rouge	1x PH1 2xPH2 1xPH3
Orange	HEX3 HEX4 HEX5 HEX6
Or	1xTX10 1xTX15 1xTX20 1xTX25 1xTX27 1xTX30 1xTX40
Or	1xTXB015 1xTXB020 1xTXB025 1xTXB027 1xTB030 1xTX-B040
	douille magnétique 65 mm connexion rapide
	adaptateur 1/4 x 1/4 25 mm

COFFRET DE 30 EMBOUTS 25 MM.
FENTE PZ PH 6 PANSTORX.

Longueur		Réf.	€	€ / 12
25 mm	✓	810365	27,16	26,61

TENAILLES RUSSES



ACIER AU CHROME VANADIUM TREMPÉ TRAITÉ ANTI-CORROSION.
MÂCHOIRES TREMPÉES DURETÉ 60-62 HRC.

Longueur			Réf.	€	€ par 6
220 mm	290 g	6	034601	8,59	8,06
250 mm	370 g	6	034602	9,96	9,36
280 mm	460 g	6	034603	10,89	10,24

TENAILLES RUSSES PRO



TREMPÉES CHROME VANADIUM.
MÂCHOIRES DURETÉ 58 HRC ANTI-CORROSION.
POUR LIER LE FER À BÉTON ARMÉ, DURABILITÉ INCOMPARABLE.

Longueur		Réf.	€
224 mm	340 g	034593	20,47
250 mm	410 g	034594	23,85
280 mm	460 g	034595	24,86

PINCE CLÉ



RÉGLABLE D'UNE SEULE MAIN, IMMÉDIAT ET PRÉCIS PAR SIMPLE PRESSION DE L'ERGOT; AUTOBLOQUANTE SUR TUBES ET BOULONS.

Longueur	Boulon	Positions		Réf.	€
250 mm	35 mm	12	405 g	034544	45,03
300 mm	44 mm	15	526 g	034545	60,83

PINCE MULTIPRISE



ACIER TREMPÉ ET REVENU - DIN ISO 8976.
MEILLEUR RAPPORT QUALITÉ/PRIX

Longueur	Boulon	Positions		Réf.	€
175 mm	26 mm	6	150 g	034555	22,11
240 mm	33 mm	7	310 g	034556	25,94
300 mm	45 mm	7	485 g	034557	38,94

CISAILLE AVIATION DÉMULTIPLIÉE



LAMES EN ACIER FORGÉ. TAILLANT AVEC MICRO DENTURE. POIGNÉE EN ACIER GAINÉE ABS ET ÉLASTOMÈRE ADHÉRENT. BUTÉE D'APPUI EN BOUT DE MANCHE. VERROUILLAGE PAR FERMOIR À ENCOCHE. CAPACITÉ DE COUPE : CUIVRE = 1,5 MM. ACIER DOUX = 1,2 MM. ACIER 35HRC = 0,8 MM. INOX 304 = 0,7 MM

Longueur	Sens de coupe	Réf.	€
260 mm	Universelle	456501	19,90

COUPE GRILLAGE



MANCHE EN TÔLE AVEC POIGNÉES GAINÉES.
MACHOIRES EN ACIER TREMPÉ.

Longueur	Ø max 15 HRC	Ø max 35 HRC	Réf.	€
210 mm	3 mm	2 mm	584500	12,14

CLÉ À MOLETTE STANDARD



ACIER CHROME VANADIUM

Longueur	Boulon		Réf.	€
250 mm	31 mm	403 g	034584	11,49
300 mm	36 mm	776 g	034585	14,27

TALKIE - WALKIE



PORTÉE 10 KM.
ÉTANCHE AUX PROJECTIONS D'EAU IPX2.
8 CANAUX +121 CODES SÉLECTIFS.
15 TONALITÉS D'APPELS DIFFÉRENTES. NOMBRE ILLIMITÉ D'APPAREILS ASSOCIÉS. FONCTIONS MAINS LIBRES (3 NIVEAUX) ET VIBREUR SUR APPEL. LAMPE DE POCHE. SURVEILLANCE 2 CANAUX SIMULTANÉS.
ROGER BEEP : DÉBUT / FIN DE COMMUNICATION.
VERROU CLAVIER + ARRÊT AUTOMATIQUE.
RÉTRO ÉCLAIRAGE / INDICATEUR BATTERIE FAIBLE

Dimensions	Pile	g	Réf.	€
136 x 51 x 30 mm	2 X 4 accus Ni MH R3 inclus	480 g	950376	283,51

TALKIE - WALKIE

NOUVEAUTÉ 2025



PORTÉE 6 KM - 500 MW. CLIP CEINTURE. TORCHE LED.
REGLAGE VOLUME. TONALITÉ APPEL.
RECHARGABLE PAR USB C.
8 CANAUX +38 CODES SÉLECTIFS.
VERROU CLAVIER + ARRÊT AUTOMATIQUE.
RÉTRO ÉCLAIRAGE / INDICATEUR BATTERIE FAIBLE.

Piles non-incluses

Dimensions	Batterie	g	Réf.	€
121 x 51 x 28 mm	3 accus Ni MH R3	105 g	950371	137,13

CHRONOMÈTRE ÉCO



GRAND AFFICHAGE. MISE EN MÉMOIRE.
1 PILE FOURNIE (NON VENDUE SÉPARÉMENT).

Affichage	Fonction	Dimensions	Pile	g	Réf.	€
24h - 1/100	T intermédiaire 1 et 2	80 x 57 x 24 mm	SR44	60 g	950330	15,87

CHRONOMÈTRE PRO ÉTANCHE 3 BARS



RÉTRO ÉCLAIRAGE. 8 FONCTIONS, 30 MÉMOIRES. PAS D'UTILISATION DES POUSSOIRS SOUS L'EAU. SANS HOUSSE DE PROTECTION.

Affichage	Fonction	Dimensions	g	Réf.	€
10h - 1/100	T simple + addition - Alarme T date T intermédiaire + lap + compte à rebours	70 x 80 x 18 mm	70 g	950337	39,29
PILE	CR2032 Lithium	20 mm		004002	3,60

BACS DE NETTOYAGE À ULTRASONS

3 L - 6 L - 13 L



LE BAC DE NETTOYAGE À ULTRASON NETTOIE :
PIÈCES MÉCANIQUES, MATÉRIEL MÉDICAL, OPTIQUE, ETC.
POUR UN MEILLEUR RÉSULTAT, UTILISEZ LE LIQUIDE DE NETTOYAGE ELMA TEC CLEAN, UNE SOLUTION ALCALINE À DILUER ENTRE 2% ET 5%.

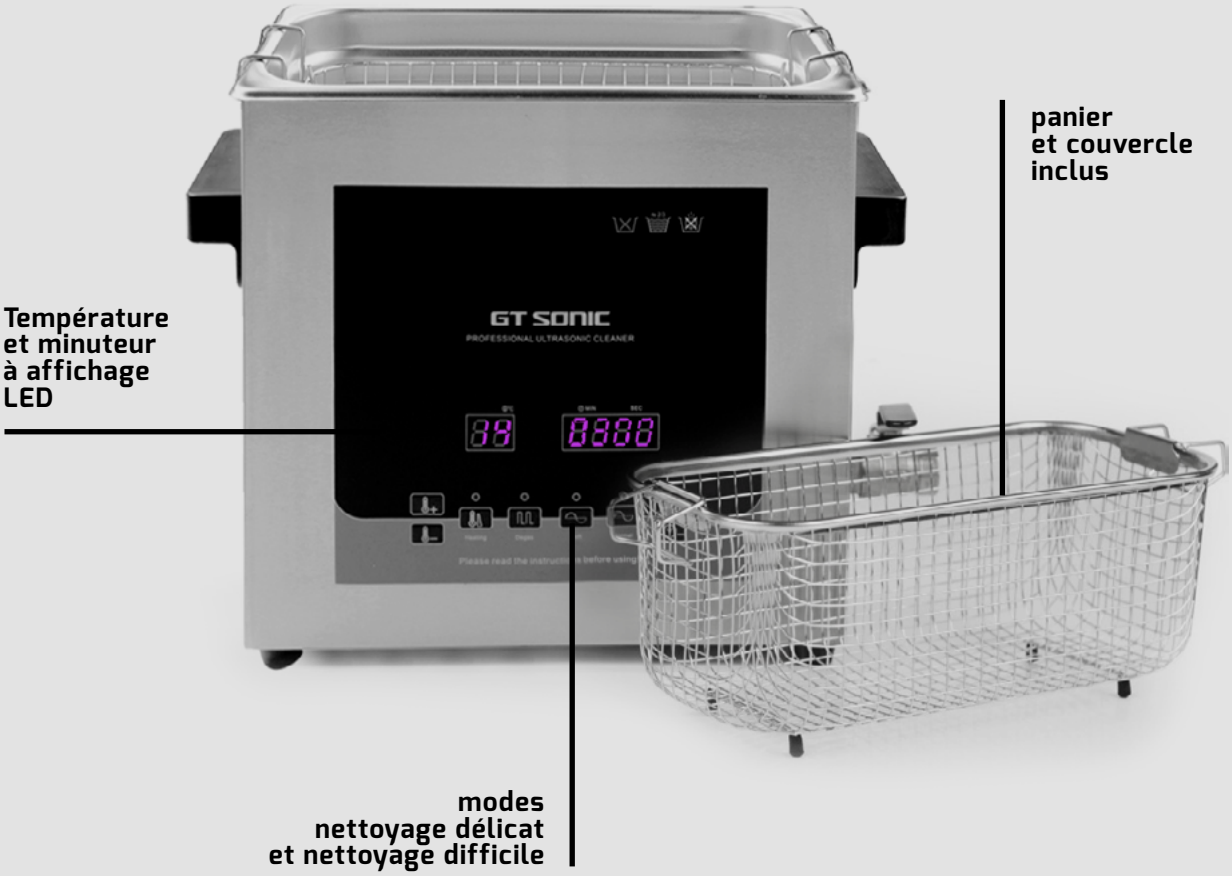

Capacité	Dimensions de la cuve	Dimensions maille	Puissance de chauffe	Puissance ultrason	Minuteur	Plage de chauffe	Réf.	€
3 L	240 x 140 x 100 mm	215 x 105 x 75 mm	100 W	100 W	1-99 minutes	0 - 80°C	951203	331,14
6 L	300 × 155 × 150 mm	250 x 110 x 105 mm	300 W	150 W	1-99 minutes	0 - 80°C	951206	555,23
13 L	330 x 300 x 150 mm	300 x 280 x 90 mm	400 W	300 W	1-99 minutes	0 - 80°C	951213	953,40

LIQUIDE DE NETTOYAGE POUR BAC À ULTRASONS

NOUVEAUTÉ 2025

PRODUIT AUX PROPRIÉTÉS DÉGRAISSANTES GRÂCE À SA SOLUTION ALCALINE

	Réf.	€
5 L	951325	99,94

MONTURE DE SCIE BI-MATIÈRE



TENSION DE LAME EXTRA FORTE REGLABLE JUSQU'A 190 KG.
POIGNEES AVANT ET ARRIERE CAOUTCHOUTEES.
LIVREE AVEC LAME DE 300 MM

Réf.	€
488005	37,74



LEVIER AUTO-BLOQUANT
CHANGEMENT DE LAME RAPIDE ET SANS DERE-GLAGE DE TENSION

MONTURE DE SCIE



MONTURE LIVRÉE AVEC LAME DE 300 MM.
PAPILLON DE TENSION DE LAME.
2 POSITIONS D'INCLINAISON DE LAME : 90° - 45°
MAGASIN DE STOCKAGE DE LAMES DE RECHANGE.
DIMENSIONS : LONGUEUR TOTALE 400 MM - HAUTEUR 150 MM

Descriptif	G	Tension max	Lame	Réf.	€
Manche bi matière	610 g	200 kg	métal	488000	24,79



BLOCAGE MOLETTE

BLOCAGE "AUTOLOCK" = AUTOMATIQUE

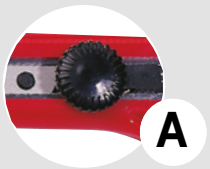

Crémaillère profonde
travaux intensifs

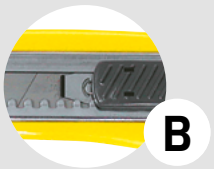

Crémaillère
travaux courants
Fonctionnement doux



Double crémaillère
travaux difficiles



CUTTER 9 MM

C



CORPS ABS. GUIDE LAME INOX, SIMPLE CRÉMAILLÈRE.

Blocage	Lame	Réf.	€	€ par 24
Autolock	9 mm	475501	2,57	2,31

CUTTER BI-MATIÈRE PRO

C



CORPS ABS. GUIDE LAME INOX SIMPLE CRÉMAILLÈRE. ARRONDIE FACILITANT LA SORTIE ET LA RENTRÉE DE LA LAME. MÉCANISME SIMPLE ET FIABLE.

Blocage	Lame	Réf.	€	€ par 12
Autolock	9 mm	478000	4,57	4,10

10 LAMES 9 MM STANDARD

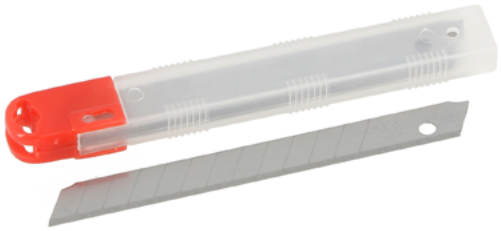

LAME SÉCABLE.
EN ÉTUI

	Réf.	€	€ par 50
	471102	2,29	2,06

10 LAMES 9 MM NON-SÉCABLES

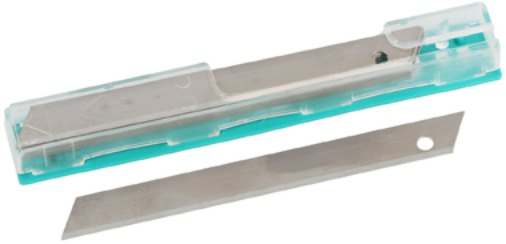

EN ÉTUI DISTRIBUTEUR

	Réf.	€	€ par 10
	471108	4,74	4,27

CUTTER 25 MM BI-MATIÈRE

GUIDE LAME ACIER SK4. BLOCAGE MOLETTE. CRÉMAILLÈRE PROFONDE.

MEILLEURE VENTE



A

Blocage	Lame			Réf.	€	€ par 48
Molette	25 mm	12 pièces	✓	469606	5,90	5,31

CUTTER 25 MM BI-MATIÈRE

D



GUIDE LAME ACIER SK4.

Blocage	Lame			Réf.	€	€ par 48
Autolock	25 mm	12 pièces	✓	469608	5,90	5,31

CUTTER 25 MM BI-MATIÈRE PRO

A



CORPS ABS. GUIDE LAME INOX BLOCAGE PAR MOLETTE. MÉCANISME RÉSISTANT ET FIABLE.

Blocage	Lame		Réf.	€	€ par 12
Molette	25 mm	✓	479600	12,42	11,18

10 LAMES 25 MM SÉCABLES PRO

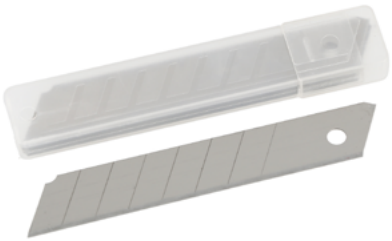

EN ÉTUI.

	Réf.	€	€ par 10
	486305	11,86	10,68
✓	486305B	12,86	-

10 LAMES 25 MM SÉCABLES STANDARD



EN ÉTUI.

	Réf.	€	€ par 10
	487402	4,53	4,07
✓	487402B	5,53	-

CUTTER 18 MM MÉTAL BI-MATIÈRE

AU CHOIX : AUTOLOCK OU AUTO-RÉTRACTABLE CORPS EN ZAMAC.
GUIDE LAME INOX.

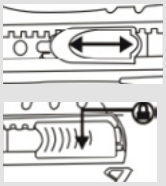



C

Blocage	Lame		Réf.	€
Autolock	18 mm	24	479999	9,12

CUTTER 18 MM MÉTAL BI-MATIÈRE

C



CORPS EN ZAMAC. COUSSINET ÉLASTOMÈRE.
GUIDE LAME INOX SIMPLE CRÉMAILLÈRE.

Blocage	Lame		Réf.	€	€ par 24
Autolock	18 mm	24	479700	7,61	6,87

CUTTER 18 MM AUTOLOCK

MEILLEURE VENTE

C



CORPS ABS. GUIDE LAME INOX.
SIMPLE CRÉMAILLÈRE.

Blocage	Lame	Réf.	€	€ par 50
Autolock	18 mm	475500	6,63	5.97

CUTTER 18 MM MOLETTE

A



CORPS ABS. GUIDE LAME INOX.

Blocage	Lame	Réf.	€	€ par 50
Molette	18 mm	475600	7,56	6,80

CUTTER 18 MM BI-MATIÈRE

CHARGEUR DE LAMES

MEILLEURE VENTE

B



CHANGEMENT DE LAME AUTOMATIQUE. CORPS ABS BI-MATIÈRE. GUIDE LAME ACIER SK4. SIMPLE CRÉMAILLÈRE. DOUBLE BLOCAGE : AUTOLOCK + MOLETTE.

Blocage	Lame	Chargeur		Réf.	€	€ par 24
Autolock	18 mm	8 lames	12	479300	5,82	5,24

CUTTER 18 MM BI-MATIÈRE

B



CORPS ABS AVEC BIMATIÈRE. GUIDE LAME ACIER SK4. CRÉMAILLÈRE PROFONDE.

Blocage	Lame			Réf.	€	€ par 48
Autolock	18 mm	12	✓	469404	3,88	3,50

CUTTER 18 MM BI-MATIÈRE

A



CORPS ABS AVEC BIMATIÈRE. GUIDE LAME ACIER SK4. CRÉMAILLÈRE PROFONDE.

Blocage	Lame			Réf.	€	€ par 48
Molette	18 mm	12	✓	469604	3,88	3,50

CUTTER 18 MM

C



CORPS ABS. GUIDE LAME INOX SIMPLE CRÉMAILLÈRE.

Blocage	Lame		Réf.	€	€ par 48
Autolock	18 mm	12	475400	2,68	2,43

CUTTER 18 MM ÉCO



AUTOLOCK. CAPOT ET CRÉMAILLÈRE ABS.

Blocage	Lame		Réf.	€	€ par 48
Autolock	18 mm	24	476000	1,62	1,45

10 LAMES 18 MM STANDARD

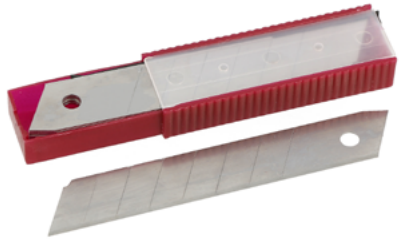

LAME SÉCABLE. EN ÉTUI DISTRIBUTEUR.

	Réf.	€	€ par 20
	487306	2,44	2,20
✓	487306B	3,44	-

10 LAMES 18 MM STANDARD

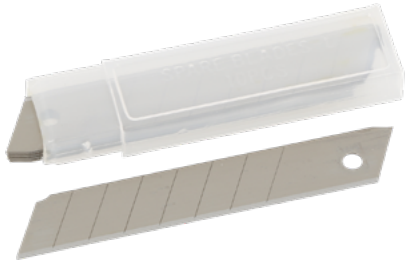

LAME SÉCABLE. EN ÉTUI.

	Réf.	€	€ par 20
	487302	2,35	2,10
✓	487302B	2,35	-

10 LAMES 18 MM



LAME SÉCABLE. EN ÉTUI.

	Réf.	€	€ par 10
	486002	3,97	3,58
✓	486002B	4,97	-

10 LAMES 18 MM PRO

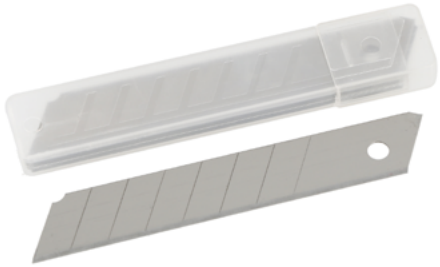

LAME SÉCABLE. EN ÉTUI.

	Réf.	€
	486005	3,44
✓	486005B	4,44

10 LAMES 18 MM PRO

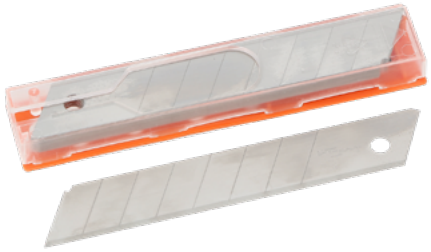

LAME SÉCABLE. EN ÉTUI DISTRIBUTEUR.

Réf.	€
486000	4,43

10 LAMES 18 MM NOIRES

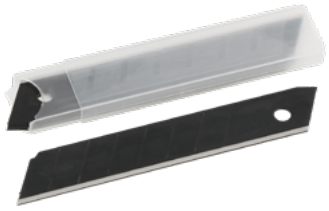

LAME SÉCABLE. EN ÉTUI.
ENDUCTION NOIRE ANTI-ROUILLE.

Réf.	€
486003	3,56

10 LAMES 18 MM TITANE

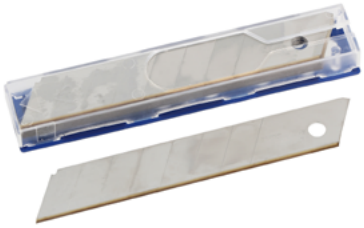

LAME SÉCABLE. REVÊTEMENT TITANE. EN ÉTUI DISTRIBUTEUR

Réf.	€	€ par 10
486006	6,30	6,04

10 LAMES 18 MM NON SÉCABLES



LAME NON SÉCABLE.

Réf.	€	€ par 10
486008	4,71	4,52

COUTEAU SÉCURITÉ POUR CARTON



LAME ENTIÈREMENT PROTÉGÉE. CORPS ZAMAC.
MANCHE GAÎNÉ ELASTOMÈRE.

	Réf.	€
Couteau	474005	8,59
10 lames de rechange	474006	2,89

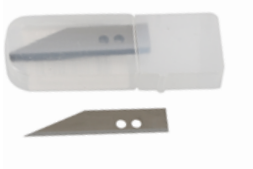

COUTEAU SÉCURITÉ TROIS LAMES PROTÉGÉES



CUTTER LOGISTIQUE 3 FONCTIONS :
LAME PROTÉGÉE / LAME TRAPÈZE / MOLETTE
COUPE LES CERCLAGES. AUTO-RÉTRACTABLE.
COUPE LES BANDES COLLANTES.

Lame	Réf.	€	€ par 10
cutter ABS et 1 face bi matière	474009	10,71	-
1 lame trapèze 60mm	487502	1,87	1,68
1 lame rectangle double biseau 43*22mm	474008	14,01	-



COUTEAU ÉLECTRICIEN

1 LAME SERPETTE. 1 LAME DROITE. EN ACIER CARBONE HRC-58. MANCHE ABS.



Long. totale	Long. lame		Réf.	€
180 mm	80 mm	6	471900	16,81

COUTEAU ÉLECTRICIEN

1 LAME SERPETTE. EN ACIER CARBONE HRC-58. MANCHE ABS.



Long. totale	Long. lame		Réf.	€
180 mm	80 mm	6	471800	11,25

COUTEAU OPINEL

LAME EN ACIER CARBONE. BAGUE DE SÉCURITÉ. MANCHE EN HÊTRE VERNI TEINTÉ.



Longueur lame	Type		Réf.	€
80 mm	N°07	12	494036	13,83
85 mm	N°08	12	494037	14,62
90 mm	N°09	12	494038	17,04

COUPE-VERRE MANCHE BOIS

6 MOLETTES.



Diam. ext	Diam. int.	Réf.	€
4,4 mm	1,2 mm	487820	11,94

COUTEAU LAME TRAPÈZE

AMBIDEXTRE



LAME AUTO-RÉTRACTABLE DÈS LE RELÂCHEMENT DU POUSSOIR.
CORPS EN ZAMAC. LARGE BOUTON POUSSOIR. POIDS 120G

Lame			Réf.	€
Trapèze	10		474000	8,04
Trapèze	10	✓	474000B	9,04

MEILLEURE VENTE

COUTEAU LAME TRAPÈZE

HAUTE SÉCURITÉ



1 FACE ABS - 1 FACE ÉLASTOMÈRE ADHÉRENTE CÔTÉ PAUME.
TRÈS BONNE TENUE EN MAIN.
SORTIE DE LA LAME PAR PRESSION DES DOIGTS SUR LE LEVIER.
RENTRÉE AUTOMATIQUE DE LA LAME DÈS QU'ELLE N'EST PLUS EN ACTION COUPE.
BOUTON BLOQUANT LA SORTIE DE LA LAME. LAME MAXI TRAPÈZE.
OUVERTURE POUR CHANGEMENT DE LAME PAR GLISSEMENT DU BOÎTIER.

SORTIE DE LAME LIMITÉE À 16 MM.
ULTRA LÉGER.

Lame		Réf.	€
Trapèze	12	474004	13,62

COUTEAU LAME TRAPÈZE



LAME AUTO-RÉTRACTABLE. OUVERTURE RAPIDE PAR PRESSION.
CORPS ZAMAC. POUR TRAVAUX LOURDS. POIDS 200 G.

Lame			Réf.	€	€ par 10
Trapèze		24	474007	9,35	8,92
Trapèze	✓		474007B	10,35	-

COUTEAU LAME TRAPÈZE



CORPS MÉTAL. LAME TRAPÈZE AUTO RÉTRACTABLE.

Lame préconisée			Réf.	€	€ par 12
Trapèze, réf. 4810 01		12	469004	5,80	5,22
Trapèze, réf. 4810 01	✓		469004B	6,80	-

COUTEAU LAME TRAPÈZE BI-MATIÈRE



LA LAME SE RÉTRACTE DÈS QU'ELLE N'EST PLUS EN ACTION COUPE, MÊME AVEC LE DOIGT SUR LE CURSEUR.
CORPS ZAMAC ET BIMATIÈRE - LAME TRAPÈZE - 162X37 MM.
CHANGEMENT DE LAME RAPIDE

Lame préconisée			Réf.	€
Trapèze, réf. 4810 01	20	✓	474002	13,86

COUTEAU CORPS MÉTAL



CORPS EN ZAMAC. LAME TRAPÈZE RÉTRACTABLE.

Lame			Réf.	€	€ par 12
Trapèze	12		473000	4,60	4,13
Trapèze	12	✓	473000B	5,60	-

LAME MAXI TRAPÈZE 50 MM - 60 MM

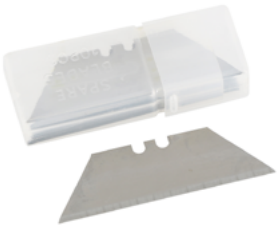

Trapèze			Réf.	€	€ par 20
60 mm	Étui de 10 lames		481001	3,15	2,84
60 mm	Étui de 10 lames	✓	481001B	4,15	-
50 mm	Sachet de 5 lames		480002	1,43	1,29

10 LAMES MAXI TRAPÈZE 60 MM



EN ÉTUI DISTRIBUTEUR.

Réf.	€
481003	3,95

10 LAMES TRAPÈZE STANDARD 60 MM

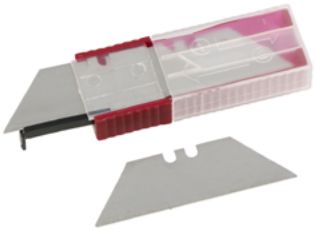

EN ÉTUI DISTRIBUTEUR.

Réf.	€	€ par 10
487502	1,87	1,68

5 LAMES TRAPÈZE CROCHET 50 MM



LAMES COMPATIBLES AVEC LES RÉFÉRENCES DE CUTTERS SUIVANTES : 469004, 469004B, 473000, 473000B, 474000, 474000B,474002

Réf.	€	€ par 20
482002	3,01	2,70

CISEAUX DE SÉCURITÉ SOLINGEN



LAME PLATE NE COUPE PAS LA PEAU. LAME INOX 56 HRC.
VIS DE RÉGLAGE. MANCHE BIMATIÈRE.

Long. totale	Long. lame	Épais. lame	A		Réf.	€
150 mm	65 mm	2,4 mm	23 mm	10	460022	29,07

CISEAUX CONFORT STANDARD



LAME INOX. BRANCHE ABS BI-MATIÈRE.

Longueur totale	A		Réf.	€
200 mm	50 mm	12	458005	10,05

CISEAUX EFFORT MULTI-USAGE



LAME INOX 52-54 HRC.
BRANCHE ERGONOMIQUE ANTI-GLISSEMENT.
ÉCROU DE RÉGLAGE INDÉSERRABLE.

Long. totale	Long. lame	Épais. lame	A		Réf.	€
205 mm	88 mm	2,9 mm	73 mm	12	458202	16,34
230 mm	103 mm	3,0 mm	73 mm	12	458204	19,76
275 mm	132 mm	3,3 mm	86 mm	12	458206	32,08

CISEAUX GROS EFFORT SOLINGEN



RÉSISTENT À L'ACÉTONE.
LAME INOX. 56 HRC.
BRANCHES BIMATIÈRE : SOUPLE ET CONFORTABLE.
VIS DE RÉGLAGE. FABRICATION SOLINGEN.

Long. totale	Long. lame	Épais. lame	A		Réf.	€
150 mm	70 mm	2,4 mm	23 mm	10	460001	27,82

CISEAUX GROS EFFORT SOLINGEN

MEILLEURE VENTE

RÉSISTENT À L'ACÉTONE.
LAME INOX. 56 HRC.
BRANCHES BIMATIÈRE : SOUPLE ET CONFORTABLE.
VIS DE RÉGLAGE. FABRICATION SOLINGEN.



Long. totale	Long. lame	Épais. lame	A		Réf.	€
230 mm	95 mm	2,4 mm	69 mm	10	460007	32,44
240 mm	110 mm	2,4 mm	68 mm	10	460009	41,56
280 mm	130 mm	3,0 mm	79 mm	5	460011	50,53

CISEAUX GROS EFFORT SOLINGEN



RÉSISTENT À L'ACÉTONE.
LAME INOX. 56 HRC.
BRANCHES BIMATIÈRE : SOUPLE ET CONFORTABLE.
VIS DE RÉGLAGE. FABRICATION SOLINGEN.

Long. totale	Long. lame	Épais. lame	A		Réf.	€
250 mm	120 mm	4,6 mm	77 mm	5	460018	73,76

CISAILLE À LEVIER POUR FER PLAT

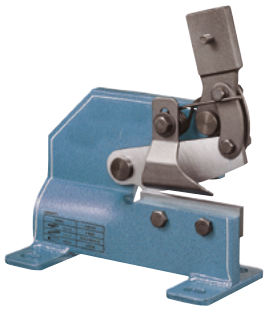

CONSTRUCTION ROBUSTE EN MÉCANO SOUDÉ.
POUR TÔLES JUSQUE 465 N/MM². LEVIER AVEC RESSORT.
DISPOSITIF DE BLOCAGE DE LA PIÈCE À COUPER.
LAME ACIER ALLIÉ SK53. LIVREE AVEC MANCHE.

Longueur bras	Longueur lames	Pour tôle	Ø maxi	Fers plats maxi	kg	Réf.	€
60 cm	160 mm	≤ 5 mm	≤ 11 mm	70 x 6 mm	9,9 kg	457003*	362,99

* Jusqu'à épuisement du stock

CISAILLE À LEVIER POUR FER PLAT

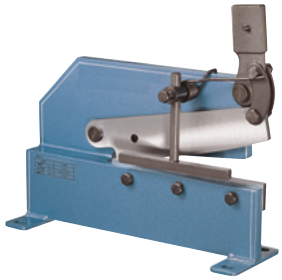

CONSTRUCTION ROBUSTE EN MÉCANO SOUDÉ.
POUR TÔLES JUSQUE 465 N/MM². LEVIER AVEC RESSORT.
DISPOSITIF DE BLOCAGE DE LA PIÈCE À COUPER.
LAME ACIER ALLIÉ SK53. LIVREE AVEC MANCHE.

Longueur bras	Longueur lames	Pour tôle	Ø maxi	Fers plats maxi	kg	Réf.	€
90 cm	300 mm	≤ 4 mm	≤ 13 mm	70 x 6 mm	30,9 kg	457008*	807,19

* Jusqu'à épuisement du stock

CISAILLE À LEVIER POUR FER PLAT

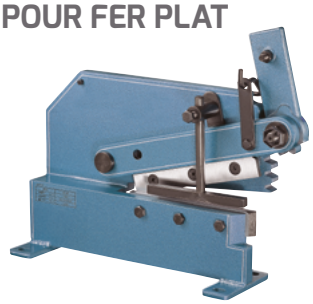

CONSTRUCTION ROBUSTE EN MÉCANO SOUDÉ.
POUR TÔLES JUSQUE 465 N/MM². LEVIER AVEC RESSORT.
DISPOSITIF DE BLOCAGE DE LA PIÈCE À COUPER.
LAME ACIER ALLIÉ SK53. LIVREE AVEC MANCHE.

Longueur bras	Longueur lames	Pour tôle	Ø maxi	Fers plats maxi	kg	Réf.	€
120 cm	250 mm	≤ 7 mm	≤ 16 mm	80 x 7 mm	45,5 kg	457006*	953,65

* Jusqu'à épuisement du stock

LAME DE RECHANGE 4570 ACIER ALLIÉ SK53



Réf. cisaille à levier	Lame	Longueur lame	Réf.	€
Pour 4570-02	Inférieure	120 mm	457022*	30,47
Pour 4570-03	Supérieure	160 mm	457013*	75,65
Pour 4570-03	Inférieure	160 mm	457023*	40,23
Pour 4570-04	Supérieure	200 mm	457014*	131,06
Pour 4570-04	Inférieure	200 mm	457024*	67,50
Pour 4570-06	Supérieure	250 mm	457016*	57,66
Pour 4570-06	Inférieure	250 mm	457026*	87,16
Pour 4570-08	Supérieure	300 mm	457018*	182,83
Pour 4570-08	Inférieure	300 mm	457028*	91,09

* Jusqu'à épuisement du stock

LAME PAR 2 PIÈCES



Lame de rechange	Réf.	€ le jeu
Pour 457303	457313*	35,74
Pour 457305	457315*	54,97

* Jusqu'à épuisement du stock

COUPE BOULONS

MANCHE TUBE AVEC POIGNÉES GAINÉES.
MÂCHOIRES EN ALLIAGE CHROME-MOLYBDENE FORGÉES PAR MATRIÇAGE ET TREMPÉES.
ASSEMBLAGE DES LAMES PAR BOULONNAGE.
ET RÉGLAGE PAR VIS.



Longueur	Ø maxi. 15HRC - 750/N mm2		Réf.	€	€ par
450 mm	8 mm	1580 g	584361	44,44	-
600 mm	10 mm	2500 g	584362	61,66	59,81 / 10
750 mm	13 mm	3830 g	584363	81,40	78,96 / 6
900 mm	15 mm	5750 g	584364	99,88	-
1050 mm	18 mm	9330 g	584365	180,50	-

Mâchoires de rechange pour Réf.	Réf.	€
584361	584371	29,58
584362	584372	41,10
584363	584373	57,94
584364	584374	71,93
584365	584375	131,06

JAUGE PROFONDEUR DIGITALE



3 BOUTONS : MARCHE ARRÊT (ON/OFF) - CHANGEMENT D'UNITÉ (MM/INCH) - REMISE À ZÉRO(ZERO).
*ÉCRAN 30*13 MM. LECTURE AU 1/100.*
ÉPAISSEUR : 8MM . HAUTEUR 10CM
VIS DE BLOCAGE SUR LE VERNIER.
SORTIE DE DONNÉES RS232. RÈGLE, BASE EN INOX.

Capacité	Affichage	Larg. base	Réf.	€
150 mm	2/100	100 mm	006700	56,21
200 mm	3/100	100 mm	006701	70,87
300 mm	3/100	100 mm	006703	122,75
500 mm	5/100	150 mm	006705	271,39

JAUGE PROFONDEUR DIGITALE



JAUGE DE PROFONDEUR DIGITALE À POINTE DIAM. 1,5MM LONGUEUR 6 MM.

Capacité	Affichage	Larg. base	Réf.	€
200 mm	3/100	100 mm	006721	148,69

JAUGE DE PROFONDEUR INOX

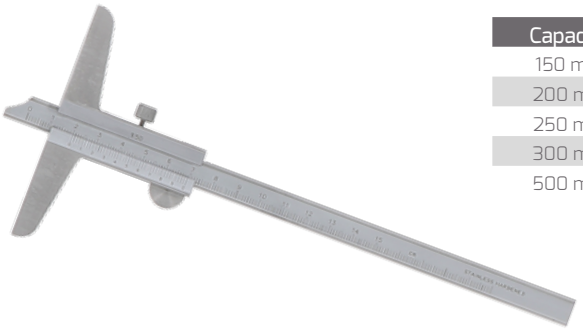

CHIFFRE GRAVÉ. BLOCAGE DU VERNIER PAR VIS.
RÉGLE SECTION 11 X 5 MM.
INOX CHROMÉ MAT.

Capacité	Largeur base	Lecture	Réf.	€
150 mm	100 mm	1/50	176400	38,08
200 mm	100 mm	1/50	176500	45,00
250 mm	100 mm	1/50	176600	56,86
300 mm	100 mm	1/50	176700	61,45
500 mm	150 mm	1/50	176900	143,79

JAUGE DE PROFONDEUR ACIER



ACIER CHROMÉ MAT

Capacité	Largeur base	Lecture	Réf.	€
200 mm	100 mm	1/50	176510	32,86

MEILLEURE VENTE

PIED À COULISSE PRO TOUS USAGES

ÉCRAN 40X16 MM.
3 BOUTONS: ON/OFF - REMISE À ZÉRO- MM/INCH.



cofrac ETALONNAGE
Certification sur demande

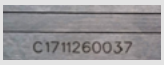

N° d'identification gravé et certificat d'inspection


Capteur verre

Capacité	Précision bec ext/int	Affichage	Becs ext/int	écran	Réf.	€
150 mm	3/100	1/100	40/20 mm	40x16 mm	006000	64,76
200 mm	3/100	1/100	50/24 mm	40x16 mm	006001	92,01
300 mm	4/100	1/100	60/25 mm	40x16 mm	006002	166,42

PIED À COULISSE DIGITAL

TOUCHES SENSITIVES



3 BOUTONS :
ON/OFF - REMISE À ZÉRO - MM/INCH.
L'ÉCRAN PARFAITEMENT LISSE ET PLUS FACILE À ENTRETENIR. COMMANDES RAPIDES.

cofrac ETALONNAGE
Certification sur demande

IP54

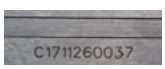

N° d'identification gravé et certificat d'inspection


Capteur verre

Capacité	Précision bec ext.	Affichage	Becs ext/int	Ecran	Réf.	€
150 mm	3/100	1/100	40/20 mm	52x15 mm	006030	62,90

POUR TOUS NOS CALIBRES À COULISSE DIGITAUX

Les pièces suivantes sont en inox : règle - becs - jauge.
Les faces de mesures sont trempées et rodées.
Les becs extérieurs sont amincis pour prendre les mesures dans les espaces les plus confinés.
Les becs intérieurs sont en biseau pour améliorer la précision de la mesure.
Jauge de profondeur plate. Sortie de données RS232.

PIED À COULISSE DIGITAL

BLUETOOTH - MESURE ABS



4 BOUTONS: ON/OFF/ZÉRO - MM/INCH - TRANSMISSION DE DONNÉES - BLUETOOTH - INC.. ABS = TOUCHE INC : MESURE ABS ZÉRO FLOTTANT. ÉTANCHE.



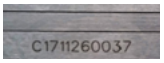

N° d'identification gravé et certificat d'inspection



Capteur verre

Certification sur demande

Capacité	Précision bec ext.	Affichage	Becs ext/int	Ecran	Réf.	€
150 mm	3/100	1/100	40/20 mm	52x15 mm	006167	148,54

PIED À COULISSE DIGITAL

HAUTE PRÉCISION



EN MESURE COMPARATIVE PERMET D'ATTEINDRE 5 M.
3 BOUTONS : ON/OFF - REMISE À ZÉRO - MM/INCH.

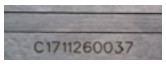

N° d'identification gravé et certificat d'inspection



Capteur verre

Capacité	Précision	Affichage	Becs ext/int	Ecran	Réf.	€
150 mm	2/100	5/1000	40/20 mm	30x13 mm	006150	127,53

PIED À COULISSE DIGITAL

MESURE ABS

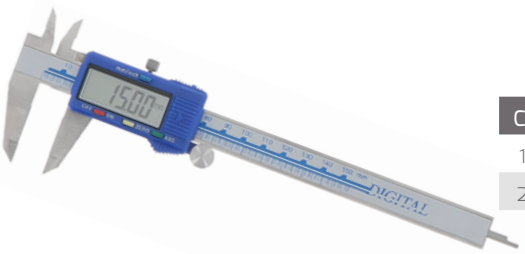

MESURE ABS = ZÉRO FLOTTANT EN MÉMOIRE.
4 BOUTONS: ON/OFF - REMISE À ZÉRO - MM/INCH - ZÉRO FLOTTANT.

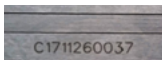

N° d'identification gravé et certificat d'inspection

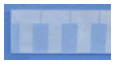

Capteur verre

Certification sur demande

Capacité	Précision	Affichage	Becs ext/int	Ecran	Réf.	€
150 mm	3/100	1/100	40/20 mm	40x16 mm	006010	72,12
200 mm	3/100	1/100	50/24 mm	40x16 mm	006011	87,30

PIED À COULISSE DIGITAL

MODE MÉMOIRE



4 BOUTONS:
ON/OFF - REMISE À ZÉRO - MM/INCH.
GARDE EN MÉMOIRE LA DERNIÈRE MESURE EFFECTUÉE.



N° d'identification gravé et certificat d'inspection



Capteur verre

Certification sur demande

Capacité	Précision	Affichage	Becs ext/int	Ecran	Réf.	€
150 mm	3/100	1/100	40/20 mm	40x16 mm	006020	70,80

PIED À COULISSE DIGITAL

IP54

GRAND ÉCRAN
3 BOUTONS: ON/OFF - REMISE À ZÉRO - MM/INCH.

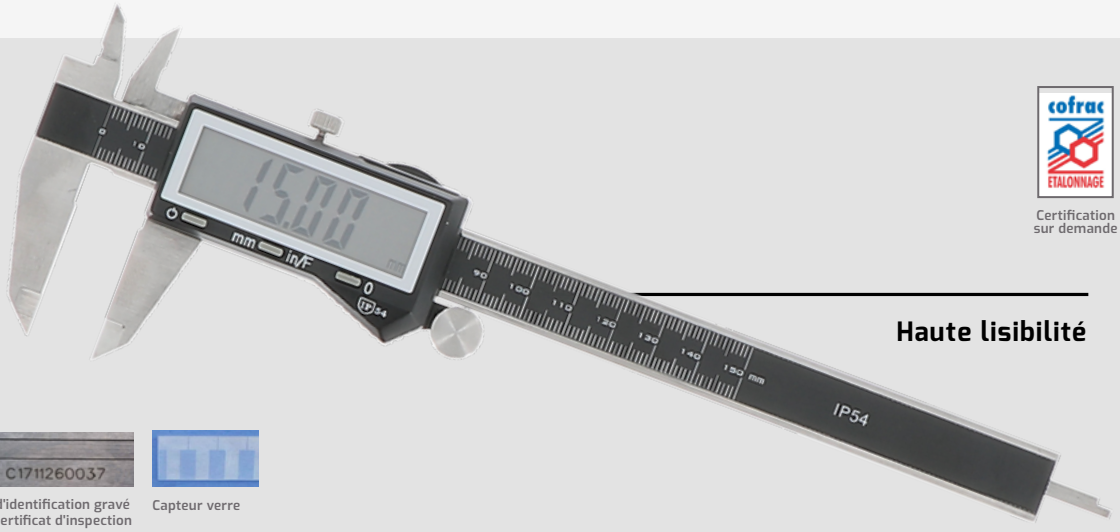

cofrac ETALONNAGE
Certification sur demande

Haute lisibilité

N° d'identification gravé et certificat d'inspection

Capteur verre

Capacité	Précision bec ext/int	Affichage	Becs ext/int	Ecran	Réf.	€
150 mm	3/100	1/100	40/20 mm	52x15 mm	006810	67,93

PIED À COULISSE GRANDE CAPACITÉ 1 BEC



GRANDE CAPACITÉ.
3 BOUTONS: ON/OFF - REMISE À ZÉRO - MM/INCH.
ZÉRO RELATIF.
RÉGLAGE FIN.

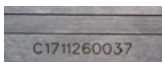

N° d'identification gravé et certificat d'inspection


Capteur verre



cofrac ETALONNAGE
Certification sur demande

Capacité	Précision bec ext.	e (mm)	Affichage	Becs ext	Ecran (mm)	Réf.	€
300 mm	3/100	5	1/100	75 mm	40x13	006501	203,73

PIED À COULISSE GRANDE CAPACITÉ 1 BEC



GRANDE CAPACITÉ.
6 BOUTONS : ON/OFF - REMISE À ZÉRO - MM/INCH - ZÉRO ABS
ZÉRO RELATIF.
RÉGLAGE FIN.

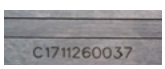

N° d'identification gravé et certificat d'inspection


Capteur verre



cofrac ETALONNAGE
Certification sur demande

Capacité	Précision bec ext.	e (mm)	Affichage	Becs ext	Ecran (mm)	Réf.	€
500 mm	5/100	5	1/100	150 mm	56x20	006502	355,47
1000 mm	7/100	10	1/100	150 mm	73x25	006504	841,55
1500 mm	15/100	10	1/100	200 mm	73x25	006506	1883,78

DESCRIPTION DE NOS PIEDS À COULISSE DIGITAUX : 2 BECS

Les pièces suivantes sont en inox : règle - becs - jauge. Les faces de mesure sont trempées et rodées.
Les becs extérieurs sont amincis pour prendre les mesures dans les espaces les plus confinés.
Les becs intérieurs sont en biseau pour améliorer la précision de la mesure. Jauge de profondeur plate.
Sortie de données RS232.

4 POSSIBILITÉS DE MESURE :

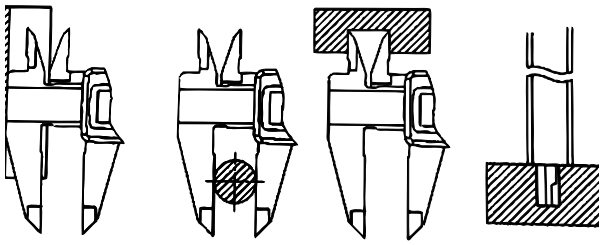

ADOSSÉ *EXTÉRIEUR* *INTÉRIEURE* *PROFONDEUR*

2 TYPES DE CIRCUIT D'INDUCTION SUR LA RÈGLE.

LAITON : le plus utilisé dans les milieux peu humides.
VERRE : Protégé de l'oxydation, le circuit est noyé dans de la résine, il permet une vitesse de lecture plus rapide.

LAITON

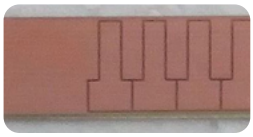

VERRE

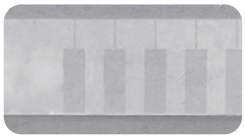

Les pieds à coulisse "Cofrac" peuvent être certifiés selon les normes des laboratoires indépendants Cofrac,
2 normes sont couramment utilisées :
• La française : NFE 11-091 (03/2013)
• L'allemande : DIN 862

TOLÉRANCE

Selon les normes NFE 11-091 et DIN 862
Pieds à coulisse mesure plein bec extérieur.
Pour les Tolérances des becs intérieurs et la jauge de profondeur rajouter 0,02 mm aux valeurs du tableau.

Capacité mm	à vernier 1/20	à vernier 1/50	Digital 1/100
150 à 200	0,05	0,03	0,03
300	0,05	0,05	0,05
400	0,06	0,05	0,05
500	0,07	0,06	0,05
600	0,08	0,07	0,06
800	0,1	0,07	0,07
1000	1,2	0,04	0,04

LES INDICES DE PROTECTION EAU POUSSIÈRE

IP54 : Poussière < 1 mm (dont le Ø < 1 mm) et projection d'eau.
IP67 : Totalement étanche à la poussière et l'immersion à 1M de profondeur durant 30 mn.

Chaque pied à coulisse digital est livré en boîtier ABS renforcé et comprend un livret d'instruction.

DOCUMENT ET IDENTIFICATION

Chaque pied à coulisse pouvant être étalonné possède un numéro d'identification gravé et est accompagné d'un certificat de contrôle en fin de fabrication comprenant le N° du pied à coulisse et le N° de l'inspecteur.

PIED À COULISSE DIGITAL ÉCO



ÉCRAN 40X16 MM.
3 BOUTONS: ON/OFF - REMISE À ZÉRO - MM/INCH.
PILE LR44.

MEILLEURE VENTE

Capacité	Précision bec ext/int	Affichage	Becs ext/int	Ecran	Réf.	€
150 mm	3/100	1/100	40/20 mm	40x16 mm	006121	37,53
200 mm	3/100	1/100	50/24 mm	40x16 mm	006122	52,66

PIED À COULISSE DIGITAL

RÉSISTANT AUX CHOCS



CADRAN ROBUSTE EN MÉTAL.
3 BOUTONS: ON/OFF - REMISE À ZÉRO - MM/INCH.
PILE LR44.

Capacité	Précision bec ext/int	Affichage	Becs ext/int	Ecran	Réf.	€
150	3/100	1/100	40/20 mm	40x16 mm	006040	49,47

PIED À COULISSE DIGITAL SOLAIRE

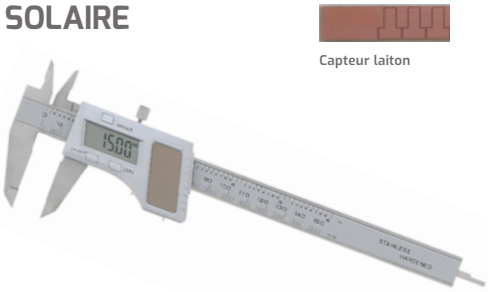

3 BOUTONS: ON/OFF - RAZ - MM/INCH.

Capacité	Précision bec ext/int	Affichage	Becs ext/int	Ecran	Réf.	€
150	3/100	1/100	40/20 mm	30x13 mm	006100	78,00

PIED À COULISSE DIGITAL

FIBRE CARBONE



PIEDS À COULISSE RÈGLE COMPOSITE CARBONE.
3 BOUTONS: ON/OFF - RAZ - MM/INCH.
LE CARBONE EST CONDUCTEUR.
PILE LR44.

Capacité	Précision bec ext/int	Affichage	Pois	Becs ext/int	Ecran	Réf.	€
150	1/100	1/10	93 g	40/20 mm	30x13 mm	006203	28,41

PILE BOUTON

a



b

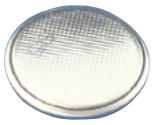

	Type	ø	Cond.	Réf.	€
A	Pile SR44 pour Pied à coulisse	11,4 mm	10	004000	3,40
B	CR2032 - lithium	20 mm	10	004002	3,60

COFFRET DE MÉTROLOGIE

COMPOSITION :
- 1 PAC 150MM INOX CHROMÉ MAT. VERNIER 1/50 AUTOLOCK.
- 1 MICROMÈTRE EXTÉRIEUR 0-25 MM.
- 1 ÉQUERRE BISEAUTÉE 100MM.
- 1 RÉGLET 150MM.
- 1 POINTE À TRACER.

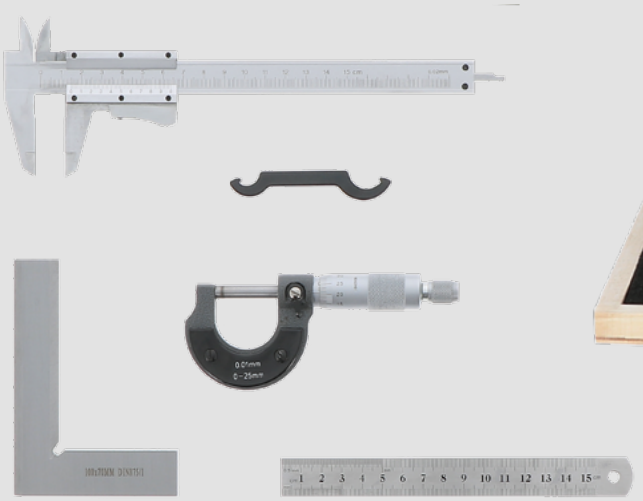



Réf.	€
314900	72,65

PIED À COULISSE INOX PRO

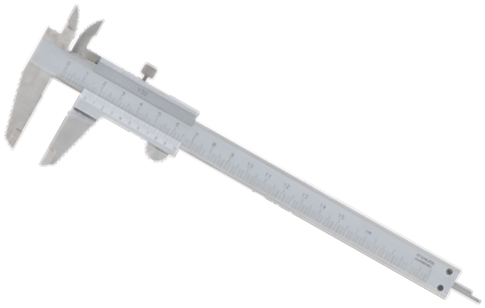

INOX CHROMÉ MAT.
VERNIER MONOBLOC AVEC BLOCAGE PAR VIS.
JAUGE DE PROFONDEUR. COFFRET.

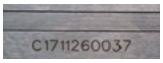

N° d'identification gravé et certificat d'inspection

Certification sur demande

Capacité	Becs ext/int	Lecture	Réf.	€
150 mm	40/20 mm	1/50	314420	46,79
200 mm	50/24 mm	1/50	314421	71,26
300 mm	60/25 mm	1/50	314423	110,42

PIED À COULISSE AUTOLOCK

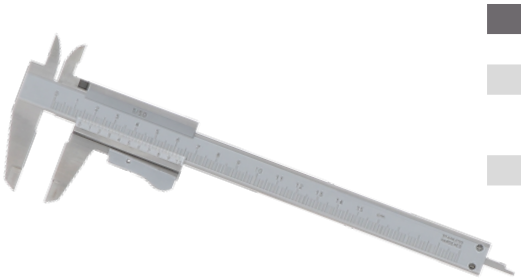

INOX CHROMÉ MAT. VERNIER MONOBLOC AUTOLOCK.
JAUGE DE PROFONDEUR.

Capacité	Becs ext/int	Lecture	Réf.	€
150 mm	40/20 mm	1/50	314000	33,76
200 mm	50/24 mm	1/50	314001	53,94
300 mm	60/26 mm	1/50	314002	97,99
150 mm	40/20 mm	1/20	314020	33,08

PIED À COULISSE PRO GRANDE CAPACITÉ



INOX CHROMÉ MAT. RÈGLE AVEC SECTION IMPORTANTE POUR UN BON GUIDAGE DES GRANDES LONGUEURS DE BEC. VERNIER AU 1/50 MONO BLOC AVEC VIS DE BLOCAGE. RÉGLAGE FIN. COFFRET.

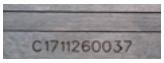

N° d'identification gravé et certificat d'inspection



Certification sur demande

Capacité	COFRAC	Becs ext	e (mm)	Section	Réf.	€
250 mm	✓	80 mm	5	20 x 5 mm	244300	211,72
300 mm	✓	90 mm	5	20 x 5 mm	244301	247,43
300 mm	✓	150 mm	10	24 x 5,5 mm	244302	345,36
400 mm	✓	90 mm	10	24 x 5,5 mm	244303	346,67
400 mm	✓	150 mm	10	31 x 10,5 mm	244304	414,23
400 mm	✓	200 mm	10	31 x 10,5 mm	244305	540,89
500 mm	✓	150 mm	10	31 x10,5 mm	244306	462,57
500 mm	✓	200 mm	10	31 x 10,5 mm	244307	594,44
500 mm	✓	250 mm	10	42 x 12,5mm	244308	779,13
600 mm	✓	150 mm	10	31 x 10,5 mm	244309	644,13
600 mm	✓	200 mm	10	31 x 10,5 mm	244310	781,80
800 mm	✓	200 mm	10	31 x 10,5 mm	244313	1013,21
1000 mm		150 mm	10	31 x 10,5 mm	244314	1138,72
1000 mm		300 mm	10	50 x 16 mm	244316	2077,49

PIED À COULISSE STANDARD GRANDE CAPACITÉ

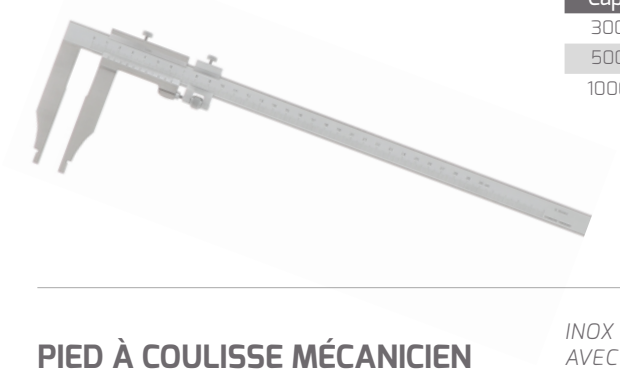

INOX CHROMÉ MAT. VERNIER AU 1/50 MONO BLOC AVEC VIS DE BLOCAGE. RÉGLAGE FIN. COFFRET.

Capacité	Becs ext	Section	Réf.	€
300 mm	90 mm	18,5 x 4 mm	244001	119,67
500 mm	150 mm	25 x 6 mm	244006	291,29
1000 mm	150 mm	30 x 8 mm	244014	666,51

PIED À COULISSE MÉCANICIEN



INOX CHROMÉ MAT. VERNIER AU 1/50 MONO BLOC AVEC VIS DE BLOCAGE. COFFRET.

Capacité	Becs ext	Réf.	€
200 mm	60 mm	244100	49,26

PIED À COULISSE

SPÉCIAL LYCÉE



ACIER CHROMÉ MAT. VERNIER AU 1/50 MONO BLOC AVEC VIS DE BLOCAGE. COFFRET.

Capacité	Becs ext	Réf.	€	€ par 10
200 mm	60 mm	244400	38,36	36,36

MEILLEURE VENTE

PIED À COULISSE ÉCO

ACIER CHROMÉ MAT. VERNIER AVEC VIS DE BLOCAGE. JAUGE DE PROFONDEUR.

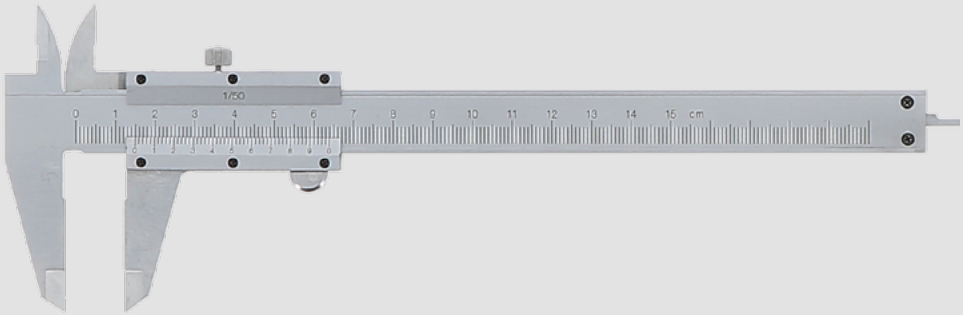



Capacité	Lecture	Becs ext/int		Réf.	€
150 mm	1/20	40/18 mm		314820	16,46
150 mm	1/50	40/18 mm		314810	17,76
150 mm	1/50	40/18 mm	✓	314805	17,76
200 mm	1/50	45/18 mm		314811	25,68
300 mm	1/50	63/24 mm		314812	49,60

PIED À COULISSE ÉCO



ACIER CHROME MAT. JAUGE DE PROFONDEUR. VERNIER MONO. BLOC AVEC BLOCAGE À VIS.

Capacité	Lecture	Becs ext/int	Réf.	€
150 mm	1/50	40/20 mm	314870	27,91

PIED À COULISSE ÉCO

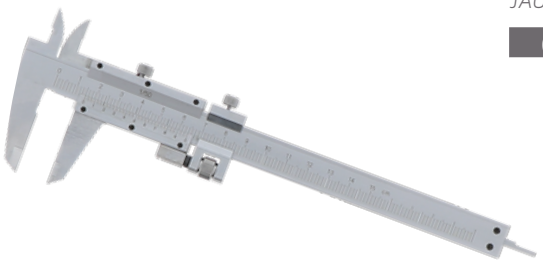

ACIER CHROMÉ MAT. VERNIER AVEC VIS DE BLOCAGE ET RÉGLAGE FIN. JAUGE DE PROFONDEUR.

Capacité	Lecture	Becs ext/int	Réf.	€
150 mm	1/50	40/18 mm	314800	20,49

PIED À COULISSE ÉCO



ACIER CHROMÉ MAT. VERNIER AVEC BLOCAGE AUTOLOCK. JAUGE DE PROFONDEUR.

Capacité	Lecture	Becs ext/int	Réf.	€
150 mm	1/50	40/18 mm	314830	19,70

PIED À COULISSE BOUTON



EN LAITON, VERNIER AU 1/10.

Capacité	Longueur	Lecture	Réf.	€
110 mm	115 mm	1/10	199000	15.24

PIED À COULISSE "COLOMBUS" ÉCO



COLOMBUS EN ACIER NICKELÉ STANDARD,
VERNIER AU 1/10 ÈME AVEC TIGE DE PROFONDEUR.

Capacité	Lecture	Réf.	€
160 mm	1/10	204000	4,84

PIED À COULISSE NON CONDUCTEUR



VERNIER AU 1/20 ÈME. PVC NON CONDUCTEUR.
TIGE PROFONDEUR EN ACIER AMOVIBLE. POUR USAGE ÉLECTRICIEN.

Capacité	Lecture	Réf.	€
150 mm	1/20	200100	2,83

PIED À COULISSE NON CONDUCTEUR



1 TOUR = 1 CM

Capacité	Becs ext/int	Lecture	Matière	Réf.	€
150 mm	61/10 mm	1/10	Composite	200113	46,04

LONG LIFE PLUS

PIED À COULISSE DISQUE DE FREIN

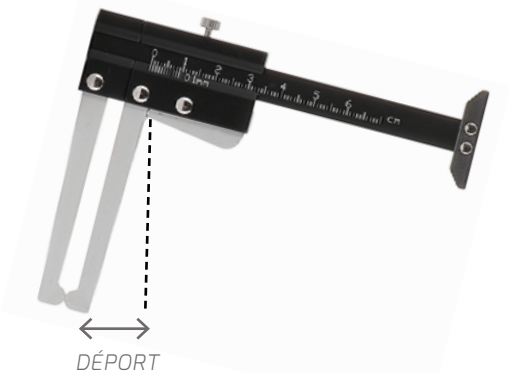

MESURE D'ÉPAISSEUR DE DISQUE.
SPÉCIAL DISQUE POUR AUTOMOBILE.
ALUMINIUM ANODISÉ. ASTUCIEUX DÉPORT DES BECS
FACILITANT LA SORTIE DU PIED À COULISSE DU DISQUE.

Capacité	Becs ext	Section	Lecture	Réf.	€
60 mm	75 mm	25 x 6 mm	1/10	244510	19,64

TRUSQUIN RÈGLE ACIER CHROMÉ VERNIER 1/50

BASE PRISMATIQUE EN FONTE.
VERNIER À VIS.
RÈGLE EN ACIER CHROMÉ MAT.
VIS DE BLOCAGE SUR LE VERNIER ACIER, RÉGLAGE FIN.



Capacité		Règle	Réf.	€
300 mm	Doigt carbure Lg. : 8,6 cm	20 x 5mm	147001	117,14
500 mm		25 x 8mm	147002	196,60



BASE PRISMATIQUE

BASE PRISMATIQUE EN FONTE. TIGE EN ACIER CHROMÉ INCLINABLE.
POINTE ORIENTABLE SUR TOUT AXE AUTOUR DE LA TIGE.



Capacité	Réf.	€
500 mm	146703	62,57

BASE FIXE RONDE

BASE RONDE EN FONTE. TIGE EN ACIER CHROMÉ.
POINTE ORIENTABLE SUR TOUT AXE AUTOUR DE LA TIGE.



Capacité	Réf.	€
400 mm	146602	34,24

TRUSQUIN DIGITAL 1/100 ACIER

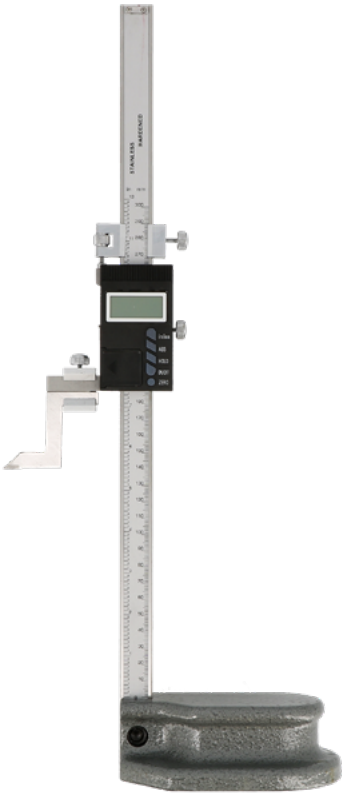

*6 BOUTONS : MARCHE/ARRÊT (ON/OFF) - CHANGEMENT D'UNITÉ (MM/INCH) - REMISE À ZÉRO (ZERO) - ZÉRO ABSOLU - ZÉRO RELATIF.LECTURE ET AFFICHAGE AU 1/100. ÉCRAN 30*13MM.*
VIS DE BLOCAGE SUR LE VERNIER, RÉGLAGE FIN SUR LA RÈGLE.
SORTIE DE DONNÉES RS232.

Capacité	Règle	Précision	Réf.	€
300 mm	20 x 5 mm	4/100	008001	337,77
500 mm	25 x 8 mm	5/100	008002	500,07
Pointe de rechange section 8 x 6 x 75 mm			008000	42,97



TRUSQUIN INOX VERNIER 1/50 MONOBLOC



BASE PRISMATIQUE EN FONTE. RÈGLE EN INOX CHROMÉ MAT. CHIFFRAISON GRAVÉE.
VIS DE BLOCAGE SUR LE VERNIER INOX MONOBLOC, RÉGLAGE FIN.

Capacité	Règle	Réf.	€
300 mm	20 x 5mm	146801	166,56
500 mm	25 x8 mm	146802	265,39
1000 mm	32 x 10mm	146803	978,14
pointe de rechange pour 1468 01	section 8 x 4 x 55 mm	146800	31,35
pointe de rechange pour 146802 et 146803		146800B	32,35

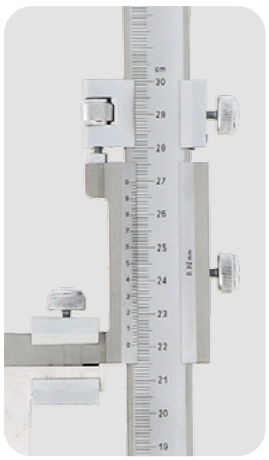



BOÎTE ABS HAUTE RÉSISTANCE SUR LE 300 MM (RÉF. 146801).

MICROMÈTRE EXTÉRIEUR "PALMER"



LECTURE AU 1/100. COL DE CYGNE ACIER AVEC ISOLANT THERMIQUE. MOLETTE D'AVANCE RAPIDE, APPROCHE FINALE PAR CLIQUET. TOUCHE CARBURE Ø 6,5 MM LIVRÉ AVEC UNE JAUGE DE CONTRÔLE (SAUF LE 01) ET UNE CLÉ DE SERRAGE.

Certification sur demande

Capacité	COFRAC	Réf.	€
0-25 mm	✓	253201	20,83
25-50 mm	✓	253202	28,32
50-75 mm		253203	33,82
75-100 mm		253204	39,93
100-125 mm		253205	44,79
125-150 mm		253206	47,35
150-175 mm		253207	53,62
175-200 mm		253208	66,00

MICROMÈTRE EXTÉRIEUR "PALMER" À TOUCHES INTERCHANGEABLES



LECTURE AU 1/100. TOUCHE CARBURE 6MM EN COFFRET
BERCEAU EN ACIER AVEC ISOLANT THERMIQUE.

Capacité	Précision	livré avec	Réf.	€
0-100mm	0.005mm	Avec 4 touches intechangeables: 0mm, 25mm, 50mm,75mm Avec 3 jauges: 25mm, 50mm, 75mm	258001	253,62
100-200mm	0.007mm	Avec 4 touches interchangeables: 0mm, 25mm, 50mm, 75mm Avec 4 jauges: 25mm,150mm,175mm	258002	360,38
200-300mm	0.009mm	Avec 4 touches interchangeables: 0mm, 25mm, 50mm, 75mm Avec 4 jauges: 200mm, 225mm, 250mm, 275mm"	258003	369,37

MICROMÈTRE EXTÉRIEUR "PALMER" GRANDE CAPACITÉ AVEC RALLONGE



LECTURE 1/100. BERCEAU EN ACIER TUBULAIRE AVEC ISOLANT. TOUCHE CARBURE 8 MM.
LIVRÉ AVEC JAUGE D'ÉTALONNAGE ET TROIS TOUCHES 25, 50, 75 MM. COFFRET BOIS.

Capacité	Réf.	€
300-400 mm	258004	381,84
400-500 mm	258005	458,96
500-600 mm	258006	549,97
600-700 mm	258007	627,36
700-800 mm	258008	689,11

COFFRET DE MICROMÈTRES EXTÉRIEURS "PALMER"



IDENTIQUE À 2532.
PRÉSENTATION VERTICALE OU HORIZONTALE. 1/100.

Capacité	Nbre de pcs	Réf.	€
0-100 mm	4	253102	124,35
0-150 mm	6	253103	186,08

MICROMÈTRE EXTÉRIEUR DIGITAL AVANCEMENT AUTOMATIQUE "PALMER"



OUVERTURE RAPIDE EN ACTIONNANT LE LEVIER.
AVANCEMENT AUTOMATIQUE DE LA TIGE DE MESURE JUSQU'AU CONTACT,
PLUS DE MOLETTE À TOURNER.
TOUCHE CARBURE DE DIAMÈTRE 6,5 MM.
DES MESURES FAITES À PRESSION IDENTIQUE.
MESURE ABSOLUE ET ORIGINE. PILE 2032.

IP65

Capacité	Lecture	Précision	Réf.	€
0-25 mm	1/1000	3/1000	253241	276,22

MICROMÈTRE EXTÉRIEUR DIGITAL"PALMER"



2 BOUTONS : CHANGEMENT D'UNITÉ (MM/INCH)- ON/OFF ... SET
*FONCTIONS AVANCÉES ZÉRO ABSOLU-ZÉRO RELATIF. ÉCRAN 30*13 MM.*
COL DE CYGNE ACIER REVÊTU AVEC ISOLANT THERMIQUE.
MOLETTE D'AVANCE RAPIDE, APPROCHE FINALE PAR CLIQUET.
TOUCHE CARBURE DE DIAMÈTRE 6,5 MM.
LIVRÉ AVEC UNE JAUGE DE CONTRÔLE ET UNE CLÉ DE SERRAGE.
PILE CR2032

Capacité	Lecture	Précision	Réf.	€
0-25 mm	1/1000	3/1000	253221	104,31
25-50 mm	1/1000	3/1000	253222	136,19
50-75 mm	1/1000	4/1000	253223	172,17

CALIBRE D'ÉPAISSEUR À CADRAN 1/10



CORPS MÉTAL REVÊTU.
DIAMÈTRE DES TOUCHES 15 MM.
TIGE RELEVÉE EN POSITION REPOS.

Capacité	Profondeur	Dimensions	Réf.	€
0 - 20 mm	17 mm	80 x 40 mm	246900	44,07

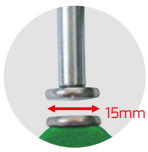

Touche

CALIBRE D'ÉPAISSEUR À CADRAN 1/10

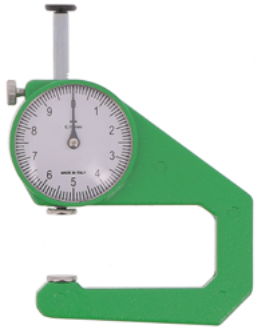

CORPS MÉTAL REVÊTU.
DIAMÈTRE DES TOUCHES 15 MM.
TIGE RELEVÉE EN POSITION REPOS.

Capacité	Profondeur	Dimensions	Réf.	€
0 - 20 mm	50 mm	80 x 80 mm	247000	155,27

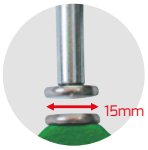

Touche

CALIBRE D'ÉPAISSEUR À CADRAN 1/100



CORPS MÉTAL REVÊTU.
TIGE ABAISSÉE EN POSITION REPOS AVEC RELEVAGE MANUEL.

Capacité	Profondeur	Lecture	Réf.	€
0 - 10 mm	30 mm	1/100	248000	94,48

SUPPORT DE MICROMÈTRE



EN FONTE - BASE AVEC PLOT ÉLASTOMÈRE.

Dimensions	Ouverture max	Poids	Réf.	€
165 x 115 x 120 mm	32 mm	1100 g	253320	25,68

MICROMÈTRE DE PROFONDEUR



MESURE PAR 25 MM.
RALLONGES À BOUT SPHÉRIQUE.
CLÉ DE RÉGLAGE.
TOUCHE DE MESURE EN CARBONE.
COFFRET.

Capacité	Nbre de rallonges	Précision	Lecture	Réf.	€
0 - 100 mm	4	5/1000	1/100	253401	112,11

COFFRET DE MICROMÈTRES D'INTÉRIEUR



Capacité	Etalon	Précision	Lecture	Réf.	€
5 - 100 mm	Anneau 5 + 25 mm - Câle 75mm	3-3-4-6/100 mm	1/100	253504	363,69

MICROMÈTRE D'INTÉRIEUR

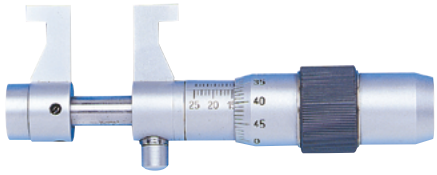

FACE DE MESURE EN CARBURE.
LIVRÉ AVEC ANNEAU DE RÉGLAGE ET CLÉ DE SERRAGE.

Capacité	Etalon	Précision	Lecture	Réf.	€
5 - 30 mm	anneau 5 mm	3/100	1/100	253501	86,63
25 - 50 mm	anneau 25 mm	3/100	1/100	253502	95,83

MICROMÈTRE D'INTÉRIEUR À RALLONGE



2 TOUCHES CARBURE.
LIVRÉ AVEC ÉTALON DE RÉGLAGE.

Capacité	NOMBRE rallonges	Taille rallonge	Ø. extension	Lecture	Réf.	€
50 - 250 mm	4	13-25-50-100 mm	16 mm	1/100	253604	178,01
50 - 600 mm	6	13-25-50-100-150-200 mm	16 mm	1/100	253606	273,50
50 - 1000 mm	9	13-25-50-50-100-100-150-200-300 mm	16 mm	1/100	253608	685,13



COFFRET CALES ÉTALONS

ACIER FRAISÉ RECTIFIÉ.



Certification sur demande

COFFRET CALES ÉTALONS 47 PIÈCES

Précision	Classe	Réf.	€
DIN 861/0	0	410001	1193,98
DIN 861/1	1	410002	708,09
DIN 861/2	2	410003	542,46

DÉTAIL DU COFFRET :

Nombre de pièces	Dimension	Pas
1	1,005	-
20	1,01-1,20	0,01
7	1,30-1,90	0,10
9	1-9	1
10	10-100	10

COFFRET CALES ÉTALONS

ACIER FRAISÉ RECTIFIÉ.



Certification sur demande

CALES ÉTALONS 87 PIÈCES

Précision	Classe	Réf.	€
DIN 861/1	1	415002	1005,35

DÉTAIL DU COFFRET :

Contenu	Dimension	Pas
9	1,001-1,009	0,001
49	1,01-1,49	0,01
19	0,5-9,5	0,5
10	10-100	10

CONTRÔLEUR D'ALÉSAGE 3 TOUCHES

MESURE EN FOND DE GORGE. TOUCHES EN CARBURE.
LIVRÉ EN VALISETTE ALUMINIUM GARNIE DE MOUSSE.
CLÉ DE RÉGLAGE ET ANNEAU DE CONTRÔLE. EN COFFRET.

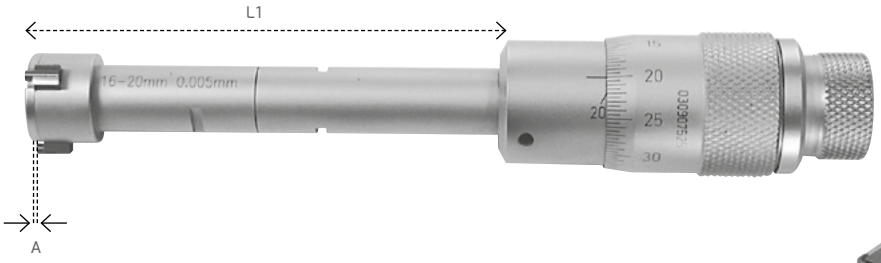



Capacité	Nbre de micromètres	Bague de contrôle	Profondeur L1	Rallonge profondeur	A	Précision	Lecture	Réf.	€
6 - 12 mm	3	Ø 8 - 10	53 mm	100 mm	1,5 mm	4/1000	1/1000	258202	1090,17
12 - 20 mm	2	Ø 16	80 mm	150 mm	0,5 mm	4/1000	5/1000	258203	597,00
20 - 50 mm	4	Ø 25 - 40	25-25-40-40 mm	150 mm	0,5 mm	4/1000	5/1000	258207	1611,90
50 - 100 mm	4	Ø 62 - 87	62-62-87-87 mm	150 mm	0,5 mm	5/1000	5/1000	258208	2057,37

CONTRÔLEUR D'ALÉSAGE 2 TOUCHES

MESURE SUR DEUX POINTS.
CENTRAGE SUR TROIS POINTS.
RALLONGE FIXE AVEC BUTÉE ET ANNEAU.
LIVRÉ AVEC UN COMPARATEUR 2541 01.





Capacité	Profondeur	Lecture	Réf.	€
50 - 160 mm	150 mm	1/100	253807	119,26

PALPEUR INTÉRIEUR DIGITAL

MESURE RELATIVE, ABSOLUE, ZÉRO FLOTTANT,AUTO OFF.
SORTIE RS232. TOUCHES EN CARBURE.
LIVRÉ EN VALISETTE ALUMINIUM GARNIE DE MOUSSE. PILE CR2032

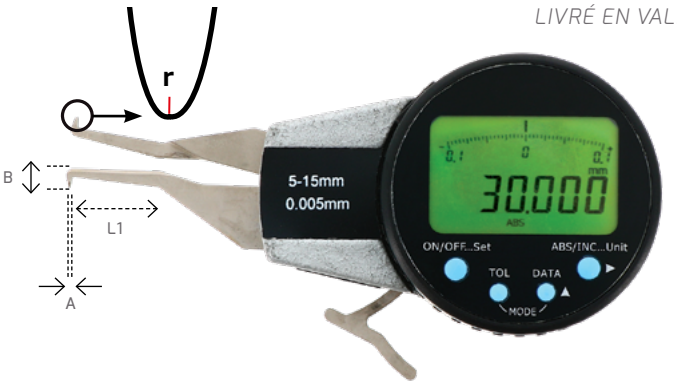



Capacité	L	A	B	r	Précision	Lecture	Réf.	€
5 - 15 mm	20 mm	1 mm	1,5 mm	0,3 mm	2/100	1/100	262000	257,64

PALPEUR INTÉRIEUR

MESURE RELATIVE, ABSOLUE, ZÉRO FLOTTANT,AUTO OFF.
SORTIE RS232. TOUCHES EN CARBURE.
LIVRÉ EN VALISETTE ALUMINIUM GARNIE DE MOUSSE. PILE CR2032

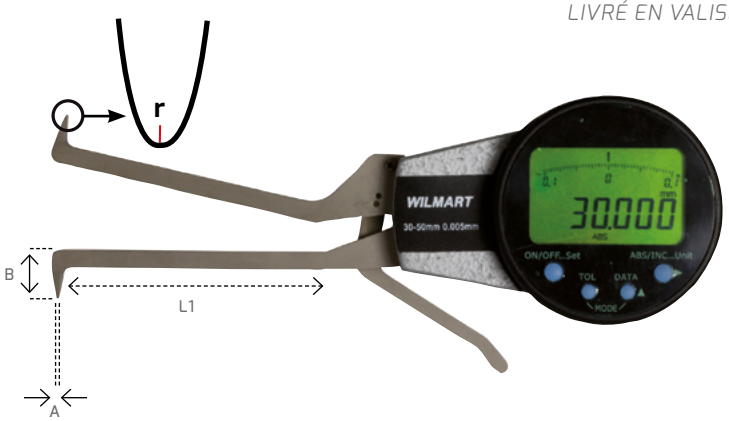



Capacité	L	A	B	r	Précision	Lecture	Réf.	€
10 - 30 mm	80 mm	2 mm	3,5 mm	0,5 mm	3/100	1/100	262001	303,93
30 - 50 mm	80 mm	3 mm	8,5 mm	0,5 mm	3/100	1/100	262002	315,53

PALPEUR EXTÉRIEUR DIGITAL

MESURE RELATIVE, ABSOLUE, ZÉRO FLOTTANT,AUTO OFF. SORTIE RS232. TOUCHES EN CARBURE. LIVRÉ EN VALISETTE ALUMINIUM GARNIE DE MOUSSE. PILE CR2032.





Capacité	L	A	B	r	Précision	Lecture	Réf.	€
0 - 20 mm	80 mm	6,5 mm	25 mm	0,75 mm	3/100	1/100	263000	281,77
20 - 40 mm	80 mm	6,5 mm	25 mm	0,75 mm	3/100	1/100	263001	299,94

SUPPORT COMPARATEUR BASE MAGNÉTIQUE

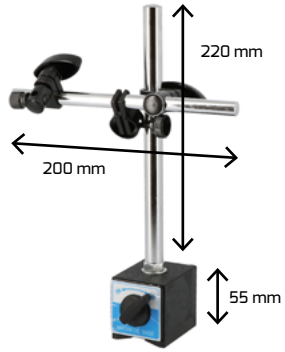

TIGE CENTRALE FIXE
RÉGLAGE FIN. ADAPTATEUR POUR COMPARATEUR AVEC TIGE Ø 8MM ET POUR PÉPITAS. TIGE VERTICALE Ø 16 MM - HORIZONTALE Ø 12 MM. FILETAGE M10.

Dimensions	Hauteur max	Force attraction	Réf.	€
65x50x55 mm	275 mm	80 kg	253900	41,04

SUPPORT COMPARATEUR BASE MAGNÉTIQUE



BRAS FLEXIBLE
RÉGLAGE FIN. ADAPTATEUR POUR COMPARATEUR AVEC TIGE Ø 8MM. BRAS ARTICULÉ AVEC SERRAGE RÉGLABLE. FILETAGE M8.

Dimensions	Hauteur max	Force attraction	Réf.	€
65x50x55 mm	350 mm	80 kg	253910	52,50

SUPPORT COMPARATEUR BASE MAGNÉTIQUE



SERRAGE CENTRAL PAR CAME
3 AXES DE ROTATION. ADAPTATEUR POUR COMPARATEUR AVEC TIGE Ø 8MM ET POUR PÉPITAS. FILETAGE M8.

Dimensions	Hauteur max	Force attraction	Réf.	€
65x50x55 mm	350 mm	80 kg	253920	70,23

SUPPORT COMPARATEUR BASE MAGNÉTIQUE



SERRAGE HYDRAULIQUE
3 AXES DE ROTATION. ADAPTATEUR POUR COMPARATEUR AVEC TIGE Ø 8MM ET POUR PÉPITAS. FILETAGE M8.

Dimensions	Hauteur max	Force attraction	Réf.	€
65x50x55 mm	280 mm	80 kg	253930	112,35

BASE MAGNÉTIQUE DE RECHANGE POUR COMPARATEUR
FILETAGE M8 SAUF 2539 00.
AIMANTÉE DESSUS DESSOUS DERRIÈRE.

Dimensions	Force attraction	Réf.	€
65x50x55 mm	80 kg	253925	26,31

COMPARATEUR ÉCO



TOTALISATEUR DE RÉVOLUTION - 2 INDEX - ROTATION ET BLOCAGE DU CADRAN - PATTE FIXE

Course	Ø cadran	Patte	Ø tige fixation	Lecture	Réf.	€
0-10 mm	58 mm	avec	8 mm	1/100	254172	30,61
0-30 mm	58 mm	sans	8 mm	1/100	254173	66,86

COMPARATEUR

PETIT TOTALISATEUR DE RÉVOLUTION.
2 INDEX. ROTATION ET BLOCAGE DU CADRAN PAR VIS D'ARRÊT.
PATTE FIXE



cofrac ETALONNAGE
Certification sur demande

MEILLEURE VENTE

Course	Ø cadran	Ø tige fixation	Patte	Lecture	Réf.	€
0 - 10 mm	58 mm	8 mm	Sans	1/100	254101	41,99
0 - 10 mm	58 mm	8 mm	Avec	1/100	254102	44,90

COMPARATEUR PETIT TOTALISATEUR DE RÉVOLUTION SANS PATTE



PETIT TOTALISATEUR DE RÉVOLUTION.
2 INDEX.
ROTATION ET BLOCAGE DU CADRAN PAR VIS D'ARRÊT.

cofrac ETALONNAGE
Certification sur demande

Course	Ø cadran	Lg. tige	Ø tige	Lecture	Réf.	€
0 - 30 mm	58 mm	38 mm	8 mm	1/100	254103	92,80

COMPARATEUR SANS PATTE GRAND TOTALISATEUR DE RÉVOLUTION

GRAND TOTALISATEUR DE RÉVOLUTION.
2 INDEX. ROTATION DU CADRAN.

Certification sur demande



Course	Ø cadran	Lg. tige	Ø tige	Lecture	Réf.	€
0 - 50 mm	58 mm	58 mm	8 mm	1/100	254105	166,82

COMPARATEUR SANS PATTE COMPACT

CADRAN COMPACT.
PETIT TOTALISATEUR DE RÉVOLUTION. 2 INDEX.
ROTATION ET BLOCAGE DU CADRAN PAR VIS D'ARRÊT.

Certification sur demande



Course	Ø cadran	Ø tige fixation	Lecture	Réf.	€
0 - 5 mm	42 mm	8 mm	1/100	254140	56,70

COMPARATEUR À LEVIER PIVOTANT "PÉPITAS"



Course	Ø cadran	Lecture	Réf.	€
0-40 mm	28 mm	1/100	254190	88,67
0-40 mm	38 mm	1/100	254192	95,63

COMPARATEUR SANS PATTE ANTI-CHOCS



PETIT TOTALISATEUR DE RÉVOLUTION. 2 INDEX. ROTATION ET BLOCAGE DU CADRAN PAR VIS D'ARRÊT.

Certification sur demande

Course	Ø cadran	Ø tige fixation	Lecture	Réf.	€
0 - 10 mm	57 mm	8 mm	1/100	254120	61,05

COMPARATEUR PROTECTION EAU ET POUSSIÈRE



PETIT TOTALISATEUR DE RÉVOLUTION. 2 INDEX. ROTATION DU CADRAN.

IP54

Certification sur demande

Course	Ø cadran	Ø tige fixation	Lecture	Réf.	€
0 - 10 mm	55 mm	8 mm	1/100	254130	75,18

COMPARATEUR DIGITAL

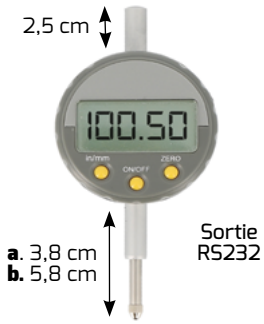

COMPARATEUR DIGITAL AVEC PATTE PATTE EN ACCESSOIRE FOURNIE.

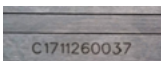

N° d'identification gravé et certificat d'inspection

Course	Ø cadran	Ø tige fixation	Sortie RS232	Lecture	Réf.	€
0 - 12,5 mm	58 mm	8 mm	Oui	1/100	254110	113,34
0 - 30 mm	58 mm	8 mm	Oui	1/100	254111	156,28

COMPARATEUR DIGITAL



COMPARATEUR DIGITAL AVEC PATTE. PATTE EN ACCESSOIRE FOURNIE.

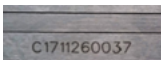

N° d'identification gravé et certificat d'inspection

Course	Ø cadran	Ø tige fixation	Sortie RS232	Lecture	Réf.	€
0 - 13 mm	58 mm	8 mm	Oui	1/1000	254116	188,09

BLEU DE PRUSSE SPRAY



ENCRE DE TRAÇAGE.

Contenance	Type	Réf.	€
400 ml	Spray	504030	58,68

BLEU DE PRUSSE LIQUIDE



ENCRE DE TRAÇAGE.

Contenance	Type	Réf.	€
500 ml	Liquide	504020	46,73

BLEU DE PRUSSE PÂTE



PÂTE POUR TRACER OU DRESSER

Contenance	Type	Réf.	€
250 ml	Pâte	504032	59,85

BLEU DE PRUSSE PÂTE



PÂTE POUR DRESSER

Contenance	Type	Réf.	€
60 ml	Pâte en tube	504033	24,52

GOMME ABRASIVE



ATTÉNUE LES IMPERFECTIONS (ROUILLE - RAYURE) SUR TOUTE SURFACE EN MÉTAL. DIM. 8X5X2 CM

Grain	Réf.	€
Fin (240)	504050	18,52
Moyen (120)	504051	17,47

MARBRE EN GRANIT DIN 876/0



CLASSE 0. GRAINS FINS. STRUCTURE PLANE. ÉPAISSEUR 105 MM.

Dimensions	Précision	Poids	Réf.	€
630 x 400 mm	1/100	70 kg	506009	348,10
1000 x 630 mm	1/100	300 kg	506013	1291,24

MARBRE DE TRAÇAGE EN FONTE

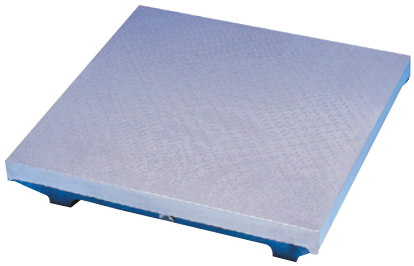

STRUCTURE NERVURÉE. PLATEAU USINÉ ET RABOTÉ.
FONTE GRISE DE HAUTE QUALITÉ. CLASSE II = SURFACE DE MESURE GRATTÉE.

Dimensions	Epais. plateau	Planéité	Poids	Précision	Réf.	€
300 x 200 mm	20 mm	26 µ	9 kg	DIN 876 II	504002	297,00
400 x 250 mm	20 mm	28 µ	17 kg	DIN 876 II	504004	355,92
500 x 300 mm	25 mm	30 µ	25 kg	DIN 876 II	504006	361,38
600 x 400 mm	25 mm	32 µ	42 kg	DIN 876 II	504009	532,60
1000 x 800 mm	115 mm	40 µ	165 kg	DIN 876 II	504014	1719,75



NIVEAU DROIT MÉCANICIEN CADRE



ACIER TREMPÉ RECTIFIÉ.
2 SEMELLES PRISMATIQUES (PRISME 140°)
2 SEMELLES LISSES

Longueur	La x H	Sensibilité	Réf.	€
150 mm	40 x 50 mm	0,02 mm/m	305150	171,99
200 mm	40 x 50 mm	0,02 mm/m	305151	203,52
300 mm	40 x 50 mm	0,02 mm/m	305153	244,76

NIVEAU DROIT MÉCANICIEN CADRE



ACIER TREMPÉ RECTIFIÉ.

Longueur	La x H	Sensibilité	Réf.	€
200x200 mm	à cadre	0,02 mm/m	305160	228,89

NIVEAU DIGITAL



NIVEAU DE MÉCANICIEN DIGITAL BASE MÉTAL RECTIFIÉE.
AFFICHAGE DEGRÉ OU % DE PENTE.
AFFICHAGE 0,1° OU 0,01 % PENTE.
PRÉCISION 0,1° OU 0,1 % DE PENTE.
FONCTION "HOLD" ET MÉMOIRE,
CALIBRAGE AUTOMATIQUE EN DÉBUT DE MESURE.
PILE CR2032

Dimensions		Réf.	€
164 x 54 x 25 mm	222 g	306300	102,79

NIVEAU COMPACT DE PRÉCISION DIGITAL



CADRE ALUMINIUM RECTIFIÉ.
NIVEAU COMPACT DE PRÉCISION DIGITAL BASE AIMANTÉE.
IP54. PILE AAA FOURNIE.EN ÉTUI. AFFICHAGE 0,1° PRÉCISION 0,3°.
POUR MESURE VERTICALE ET HORIZONTALE.
RÉTROÉCLAIRAGE.

Dimensions	Poids	Réf.	€
60 x 60 x 25 mm	167 g	306312	54,89

CALES DE FRAISAGE

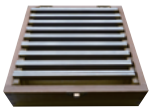

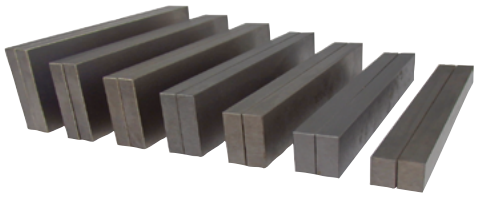

ACIER TREMPÉ RECTIFIÉ. PRÉCISION HAUTEUR ± 0,01 MM. PARALLÈLISME 0,01 MM SUR 100 MM.
DURETÉ : 52-55 HRC.

Longueur	Épaisseur	Hauteur mm	Nb de pièces	Réf.	€
120 mm	8 mm	10-15-20-25-30-35-40	2x7	415117	108,41
160 mm	4 mm	10-15-20-25-30-35-40	2x7	415125	101,53
160 mm	8 mm	10-15-20-25-30-35-40	2x7	415127	147,60

PAIRE DE VÉS 4 ENTAILLES FONTE

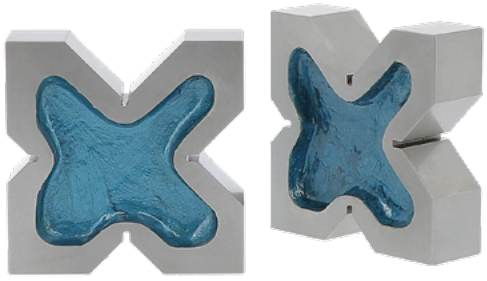

PAIRE DE VÉS ÉVIDÉ EN FONTE. USINAGE 3/100.

Dimensions	Entailles	Réf.	€
100 x 100 x 30 mm	20/30/40/50 mm	142000	137,91
120 x 120 x 38 mm	30/40/50/60 mm	142200	213,34

VÉ MAGNÉTIQUE

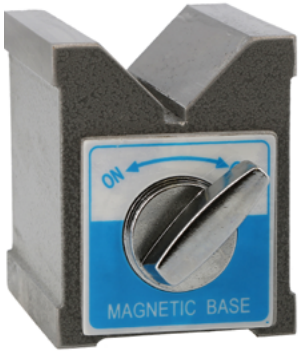

CAPACITÉ 35 MM. BOUTON MARCHE ARRÊT.

Capacité	Dimensions	Force d'arrachement	Réf.	€
35 mm	70 x 60 x 72 mm	80 Kg	144000	101,62

RAPPORTEUR D'ANGLE INOX

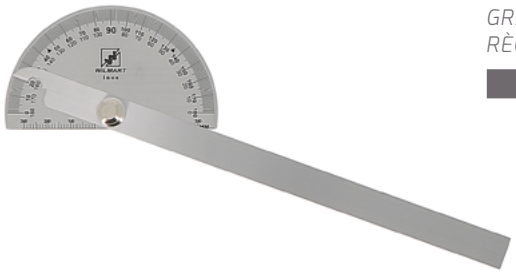

INOX CHROMÉ MAT GRAVURE LASER.
LECTURE FACILITÉE GRADUATION PLUS PRÉCISE.
GRAVURE LASER. SECTEUR GRADUÉ DANS LES 2 SENS.
RÈGLE NON GRADUÉE.

Règle	Secteur			Réf.	€
170 mm	90 mm		10	178905	10,52

RAPPORTEUR D'ANGLE INOX

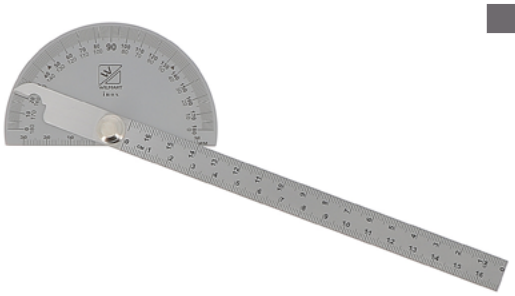

GRAVURE LASER. SECTEUR GRADUÉ DANS LES 2 SENS. RÈGLE GRADUÉE.

Règle	Secteur			Réf.	€
170 mm	90 mm		10	178900	16,79

RAPPORTEUR D'ANGLE INOX

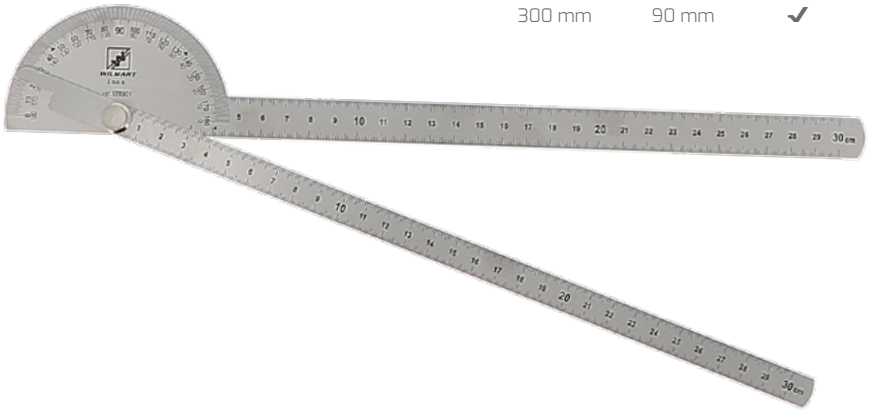

GRAVURE LASER. SECTEUR GRADUÉ DANS LES 2 SENS. RÈGLE GRADUÉE.

Règle	Secteur			Réf.	€
300 mm	90 mm	✓	10	178901	32,38

RAPPORTEUR D'ANGLE INOX ÉCHANCRÉ

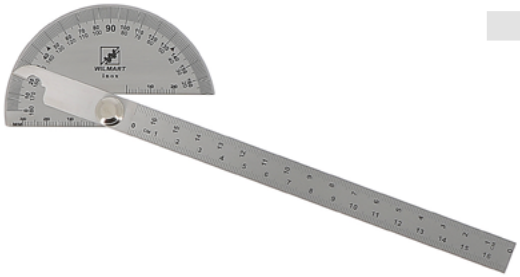

GRAVURE LASER. RÈGLE GRADUÉE.
SECTEUR GRADUÉ DANS LES 2 SENS.

Règle	Secteur			Réf.	€
170 mm	90 mm		10	179200	21,02
170 mm	90 mm	✓	10	179200B	22,02

RAPPORTEUR D'ANGLE GRAND SECTEUR



ACIER AU CARBONE.
GRAVURE LASER DANS LES DEUX SENS DE LECTURE.
GRANDE VIS DE SERRAGE. BLOCAGE FACILE.
2 SENS DE LECTURE : GRADUATION DE 0° À 180° ET 180° À 0°.

Règle	Secteur	Réf.	€
120 mm	80 mm	254010	29,97
150 mm	120 mm	254011	33,94
200 mm	150 mm	254012	39,41
300 mm	200 mm	254014	48,37
500 mm	250 mm	254015	107,46
600 mm	300 mm	254016	137,55

RAPPORTEUR D'ANGLE RÈGLE COULISSANTE



INOX. GRAVURE LASER.
GRADUATION DE 10° À 170° SUR 2 FACES.
GRANDE VIS DE SERRAGE. BLOCAGE FACILE.

Règle	Secteur	Réf.	€
300 mm	150 mm	254611	63,43
400 mm	200 mm	254613	75,50

RAPPORTEUR D'ANGLE ALU



RÈGLE MANUELLE GRADUÉE 175 MM.
ALUMINIUM SABLÉ ANODISÉ NOIR. GRAVURE LASER.

Règle	Matière	Réf.	€
175 mm	Aluminium	254690	26,07

RAPPORTEUR D'ANGLE DIGITAL



RÈGLE INOX GRADUÉE 200 X 1,2 MM.
AFFICHAGE EN CONTINU DE 0° À 360°
RÉGLAGE DE DURETÉ À L'OUVERTURE AVEC VIS DE SERRAGE
PRÉCISION ± 0,3°
PILE CR2032 FOURNIE. EXTINCTION AUTO APRÈS 7 MN.

Longueur règle	Réf.	€
200 mm	254630	87,57

RAPPORTEUR D'ANGLE DIGITAL



RÈGLE GRADUÉE 200 X 1,2 MM
AFFICHAGE EN CONTINU DE 0° À 360°
RÉGLAGE DE DURETÉ À L'OUVERTURE AVEC LA VIS DE SERRAGE
PILE CR2032 FOURNIE. EXTINCTION AUTO APRÈS 7 MN

Longueur	Règle	Précision		Réf.	€
200 mm	Transparente	+ - 0,2°	✓	254635	33,06

RAPPORTEUR D'ANGLE DIGITAL LOURD



ACIER CHROMÉ. LECTURE 0,05°. VIS DE SERRAGE.
0 À 180°. PILE CR2032.

Règle	Base	Réf.	€
330 x 30 x 4,10 mm	200 x 4,10 mm	254043	105,65



BASE VUE VERSO

RAPPORTEUR D'ANGLE DIGITAL RÈGLE COULISSANTE



RAPPORTEUR D'ANGLE DIGITAL. MOLETTE DE RÉGLAGE FIN POUR APPROCHE FINALE.
SORTIE RS232. AFFICHAGE EN DEGRÉ ET EN MINUTE.
LECTURE 0,001° - PRÉCISION ± 0,08° MODE 0 À 360° - 0 À 180°- 0 À 90°.RÈGLE INOX DE 300 ET 150 MM.
PILES CR2032 (P.103 RÉF 004002). COFFRET MÉTAL.

Règle	Lecture	Réf.	€
150 et 300 mm	0,001°	179520	550,40



COFFRET

RAPPORTEUR D'ANGLE AVEC LOUPE

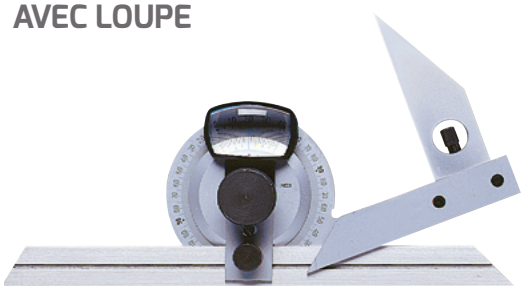

INOX CHOMÉ MAT. VERNIER AU 1/12 DE DEGRÉ.

Règle	Lecture	Réf.	€
300 mm	5' d'arc	179502	89,51

RAPPORTEUR D'ANGLE
DIT COMPAS DE CHAUDRONNIER

REPORTE LA VALEUR D'UN ANGLE NON ACCESSIBLE.
ACIER CHROMÉ.

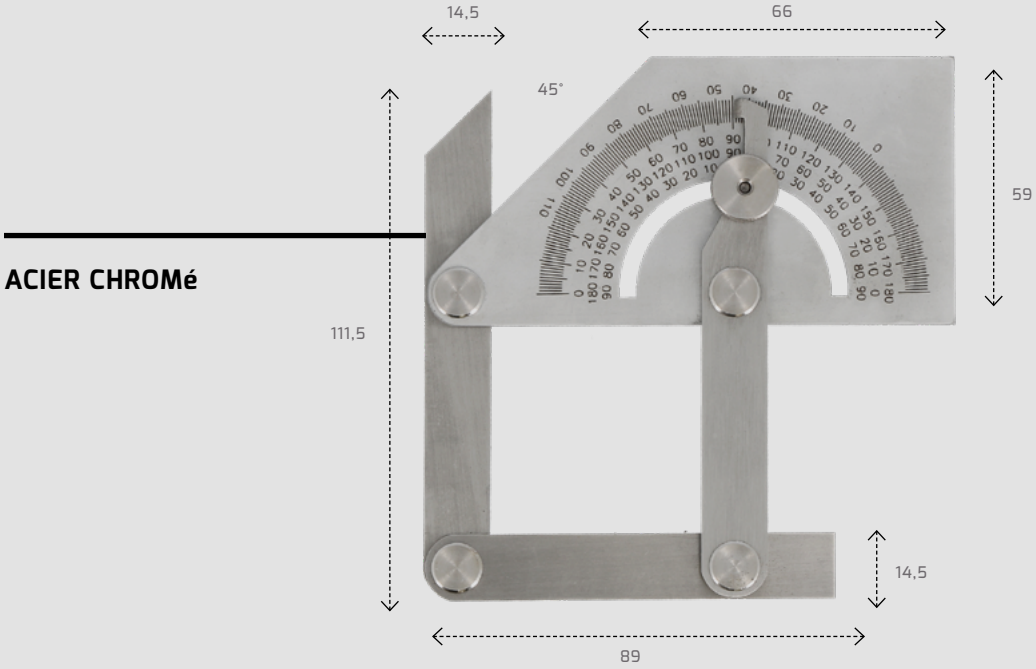

Réf.	€
254641	69,23

ÉQUERRE À COMBINAISON MULTIPLE COMPLÈTE



COFFRET ABS. EN ACIER AVEC SURFACE DE MESURE RECTIFIÉE.

Longueur règle	Réf.	€
300 mm	132400	90,09



COFFRET

JAUGE PARALLÈLE DE TRAÇAGE «TRUSQUIN»



ACIER CHROMÉ. GRAVURE LASER. GRADUATION MM.
TIGE DIAMÈTRE 60MM.

Règle	Réf.	€
200 mm	146501	31,14
250 mm	146502	37,62
300 mm	146503	39,00

JAUGE PARALLÈLE DE TRAÇAGE «TRUSQUIN»



ALUMINIUM SABLÉ ET ANODISÉ NOIR. GRAVURE LASER. AFFICHAGE 1/10ÈME. TIGE DIAMÈTRE 60MM.

Règle	Réf.	€
250 mm	146592	39,22

ÉQUERRE À CENTRER

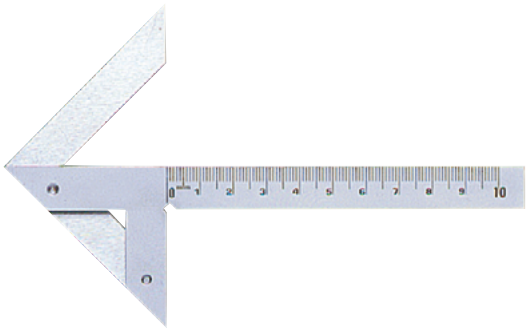

RÈGLE GRADUÉE GRAVÉE AU LASER. ACIER CHROMÉ.

Longueur	Base	Réf.	€
150 mm	130 mm	138812	62,30
250 mm	160 mm	138814	111,93

ÉQUERRE À CENTRER



INOX.
ENTRAXE : A = 34MM B = 15MM

Longueur		Réf.	€
170 mm	✓	139000	26,53

INFORMATIONS TECHNIQUES

TOLÉRANCES DE PLANÉITÉ SUR LES RÈGLES DE MÉCANICIEN DIN 874
PAGE 187.

Norme	Classe	Précision (mm)	Tolérance (mm)
DIN 874-0	0	1/100	± 0.002 + L / 100 000
DIN 874-1	1	1/50	± 0.004 + L / 60 000
DIN 874-2	2	1/25	± 0.008 + L / 40 000

TOLÉRANCES D'ORTHOGONALITÉ
SUR LES ÉQUERRES DE MÉCANICIEN DIN 875
CI-CONTRE.

Norme	Classe	Précision (mm)	Tolérance (mm)
DIN 875-0	0	1/100	± 0.005 + L / 50 000
DIN 875-1	1	1/50	± 0.01 + L / 20 000
DIN 875-2	2	1/25	± 0.02 + L / 10 000

ÉQUERRE DE MÉCANICIEN À DOUBLE ONGLET

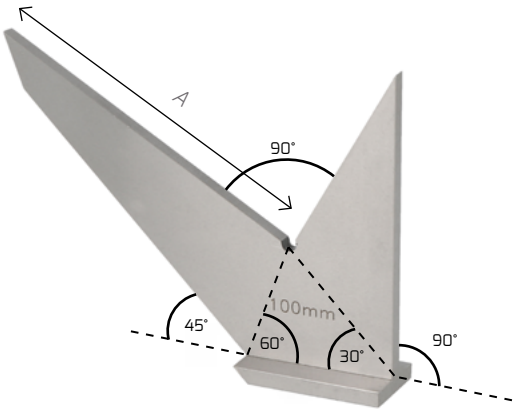

ACIER FRAISÉ RECTIFIÉ DIN 875 II - PRÉCISION 1/25.
ANGLE DE 90°, 60°, 45°, 30°.

a	Réf.	€
100 mm	137201	61,79
125 mm	137202	69,86
150 mm	137203	75,22
200 mm	137204	103,45
250 mm	137205	147,76
300 mm	137206	201,52

ÉQUERRE DE MÉCANICIEN SIMPLE



SIMPLE. ACIER FRAISÉ RECTIFIÉ DIN 875 II - 1/25.

L	B	Angle	Réf.	€
150 mm	100 mm	45°	139101	38,63
200 mm	130 mm	45°	139102	55,50

ÉQUERRE DE MÉCANICIEN À CHAPEAU

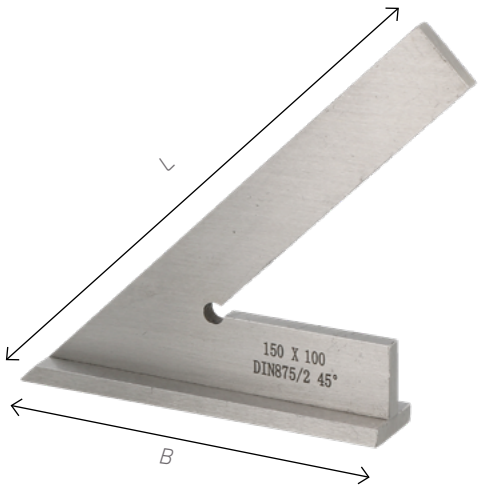

A CHAPEAU. ACIER FRAISÉ RECTIFIÉ DIN 875 II - 1/25.

L	B	Angle	Réf.	€
150 mm	100 mm	45°	139201	48,59
200 mm	130 mm	45°	139202	70,68

FAUSSE ÉQUERRE MÉCANICIEN AVEC PAPILLON



FAUSSE ÉQUERRE MÉCANICIEN AVEC PAPILLON. ACIER FRAISÉ RECTIFIÉ.

Longueur	Réf.	€
150 mm	137501	19,99
200 mm	137502	23,09
250 mm	137503	28,29
300 mm	137504	34,12
500 mm	137505	82,26

FAUSSE ÉQUERRE MÉCANICIEN SANS PAPILLON



FAUSSE ÉQUERRE MÉCANICIEN SANS PAPILLON.
ACIER FRAISÉ RECTIFIÉ.

Longueur	Réf.	€
150 mm	137303	47,15
200 mm	137304	51,47
250 mm	137305	57,62
300 mm	137306	76,98
400 mm	137307	94,12
500 mm	137308	113,98

ÉQUERRE GRADUÉE



ACIER VERNI. GRAVURE PROFONDE.

Dimensions	Épaisseur	Graduation	Section	Réf.	€
300 x 200 mm	2 mm	Bi mm	35/25 mm	139905	10,91

ÉQUERRE SIMPLE INOX BISEAUTÉE



INOX FRAISÉ RECTIFIÉ DIN 875 0 - 1/100.

Longueur x base	Section	Réf.	€
50 x 40 mm	14 x 4	136901	35,07
300 x 180 mm	39 x 8	136906	157,26

** *ATTENTION : livré sur palette avec frais de port supplémentaires.*

ÉQUERRE MÉCANICIEN CHAPEAU VISSÉ





N° d'identification gravé
Certificat d'inspection *

		Acier fraisé rectifié				Inox trempé fraisé rectifié	
	Précision	1/25 - DIN 875/II		1/50 - DIN 875/I		1/100 - DIN 875/0	
Long. x base	Section	Réf.	€	Réf.	€	Réf.	€
75 x 50 mm	15 x 6					136501	56,09
100 x 70 mm	15 x 7	135702	25,92	136102	44,16	136502	66,04
150 x 100 mm	20 x 7	135704	31,26	136104	50,73		
200 x 130 mm	24 x 7	135706	35,69	136106	60,03	136504	115,93
250 x 160 mm	30 x 8	135707	47,61	136107	87,30		
300 x 180 mm	30 x 8	135708	60,79	136108	93,19		
400 x 265 mm	40 x 10	135709	100,35	136109	191,05		
500 x 330 mm	40 x 10	135710	133,21	136110	273,83		
750 x 500 mm	50 x 10	**135712	405,75				
1000 x 500mm	50 x 10	**135713	564,26				

ÉQUERRE MÉCANICIEN CHAPEAU VISSÉ STANDARD



		Acier fraisé rectifié		Acier trempé fraisé rectifié	
	Précision	1/20		1/25	
Long. x base	Section	Réf.	€	Réf.	€
75 x 50 mm	15 x 6 mm	134900	14,11		
100 x 70 mm	20 x 5 mm			135102	18,80
100 x 70 mm	20 x 6 mm	134901	14,83		
150 x 100 mm	20 x 6 mm	134902	16,73		
150 x 100 mm	20 x 8 mm			135104	22,93
200 x 130 mm	20 x 6 mm	134903	20,50		
200 x 130 mm	20 x 8 mm			135106	27,09
250 x 160 mm	30 x 8 mm			135107	36,94
250 x 165 mm	25 x 6 mm	134904	24,72		
300 x 200 mm	25 x 6 mm	134905	30,23		
300 x 200 mm	30 x 8 mm			135108	45,83
400 x 230 mm	30 x 6 mm	134906	42,42		
500 x 280 mm	30 x 6 mm	134907	48,84		

ÉQUERRE MÉCANICIEN SIMPLE





N° d'identification gravé
Certificat d'inspection *

		Acier fraisé rectifié.				Acier trempé fraisé rectifié	
	Précision	1/25 - DIN 875/II		1/50 - DIN 875/I		1/100 - DIN 875/0	
Long. x base	Section	Réf.	€	Réf.	€	Réf.	€
75 x 50 mm	20 x 4,5						
100 x 70 mm	15 x 7	135602	18,00	136002	31,90		
150 x 100 mm	20 x 7	135604	20,10	136004	36,03		
200 x 130 mm	24 x 6	135606	24,83	136006	40,52	136404	99,50
250 x 160 mm	30 x 8	135607	33,34	136007	58,77		
300 x 180 mm	30 x 8	135608	40,97	136008	65,34	136406	144,49
400 x 265 mm	40 x 10	135609	71,61	136009	120,16		
500 x 330 mm	40 x 10	135610	89,79	136010	163,50		
750 x 500 mm	50 x 10	**135612	264,47	**136012	339,46		
1000 x 500 mm	50 x 10	**135613	375,89	**136013	593,76		

ÉQUERRE MÉCANICIEN SIMPLE STANDARD



Précision	1/20			1/25		
Long. x base	Réf.	Section	€	Réf.	Section	€
100 x 70 mm				135002	20 x 5	12,92
150 x 100 mm	134702	20 x 5	12,43	135004	25 x 5	15,46
200 x 130 mm	134703	25 x 5	15,24	135006	20 x 8	18,20
250 x 160 mm				135007	30 x 9	25,30
300 x 180 mm	134705	35 x 7	23,12	135008	30 x 9	30,05
400 x 265 mm	134706	40 x 8	32,02			
500 x 330 mm	134707	30 x 7	35,79			

COMPAS DROIT À CHARNIÈRE ACIER



Longueur	Ouverture maxi	Réf.	€
190 mm	190 mm	180702	34,15
220 mm	220 mm	180703	37,15
250 mm	250 mm	180704	40,03
310 mm	300 mm	180705	48,27
400 mm	400 mm	180706	84,38
500 mm	500 mm	180707	110,64

COMPAS À CHARNIÈRE PORTE-CRAYON ACIER



Ø CRAYON 8 MM MAXIMUM. (NON FOURNI)

Longueur	Ouverture maxi	Réf.	€
160 mm	160 mm	180901	39,57
190 mm	190 mm	180902	43,63
220 mm	220 mm	180903	48,24
250 mm	250 mm	180904	51,08
310 mm	300 mm	180905	62,50
500 mm	500 mm	180907	130,41

COMPAS À CHARNIÈRE 1/4 DE CERCLE PORTE-CRAYON



Ø CRAYON 8 MM MAXIMUM. (NON FOURNI)

Longueur	Ouverture maxi	Réf.	€
190 mm	190 mm	181002	50,75
220 mm	220 mm	181003	55,28
250 mm	250 mm	181004	58,49
310 mm	300 mm	181005	67,67
400 mm	400 mm	181006	111,39
500 mm	500 mm	181007	149,22

COMPAS À CHARNIÈRE ACIER 1/4 DE CERCLE



Longueur	Ouverture maxi	Réf.	€
160 mm	160 mm	180801	39,97
190 mm	190 mm	180802	41,12
220 mm	220 mm	180803	45,08
250 mm	250 mm	180804	47,55
310 mm	300 mm	180805	61,60
400 mm	400 mm	180806	97,23
500 mm	500 mm	180807	134,42

COMPAS À CHARNIÈRE ACIER 1/4 DE CERCLE À POINTES RAPPORTÉES TREMPÉES



Longueur	Ouverture maxi	Réf.	€
190 mm	190 mm	181602	72,79
250 mm	250 mm	181604	87,92
2 pointes et vis de rechange		181609	20,63

COMPAS PRO À CHARNIÈRE

ACIER AU CARBONE TRAITÉ ANTI-CORROSION ET LAITON.
DOUBLE CHARNIÈRE DE PRÉCISION - ANGLES ADOUCIS.
BUTÉE INTÉGRÉE SUR LE SECTEUR.

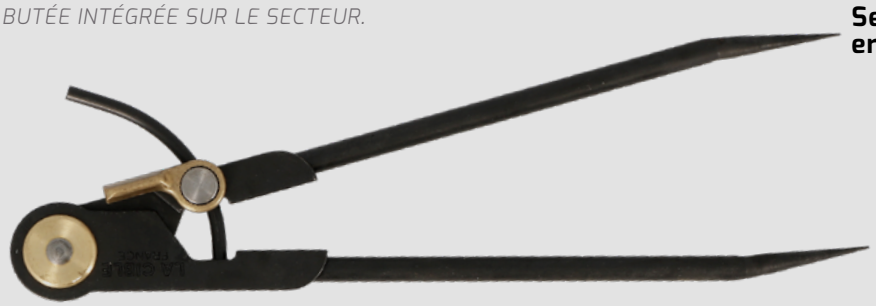

Serrage ergonomique.



	Longueur	Ouverture maxi	Réf.	€
Pointe sèche	220 mm	220 mm	180893	68,34
Porte-crayon	220 mm	220 mm	181093	88,49

COMPAS À CHARNIÈRE "MAÎTRE DE DANSE"



POUR MESURER LES ÉPAISSEURS NON ACCESSIBLES.
LA VALEUR EST REPORTÉE À L'AUTRE EXTRÉMITÉ DU COMPAS.

Longueur	Ouverture maxi	Réf.	€
250 mm	220 mm	181203	85,99
500 mm	400 mm	181206	120,40

COMPAS D'ÉPAISSEUR ACIER À CHARNIÈRE



Longueur	Ouverture maxi	Réf.	€
220 mm	220 mm	181103	60,77
310 mm	300 mm	181105	90,78
400 mm	400 mm	181106	138,79
500 mm	500 mm	181107	187,17

COMPAS D'ÉPAISSEUR ET D'INTÉRIEUR -160 À +160 MM



LES BRANCHES RÉVERSIBLES PERMETTENT DE MESURER AUSSI BIEN L'INTÉRIEUR QUE L'ÉPAISSEUR.

Ouverture maxi	Réf.	€
-160 à +160 mm	181301	115,89

COMPAS À CHARNIÈRE ACIER 1/4 DE CERCLE STANDARD

POINTES TREMPÉES.

Longueur	Ouverture maxi	Réf.	€
220 mm	220 mm	182503	15,33



COMPAS DROIT À CHARNIÈRE ACIER STANDARD

POINTES TREMPÉES.

Longueur	Ouverture maxi	Réf.	€
250 mm	250 mm	182705	18,30



COMPAS DROIT À RESSORT STANDARD

POINTES TREMPÉES. ACIER POLI. AVANCEMENT RAPIDE.

Longueur	Ouverture maxi	Réf.	€
150 mm	150 mm	182105	16,80
200 mm	200 mm	182107	19,70



COMPAS DROIT À RESSORT ACIER PRO

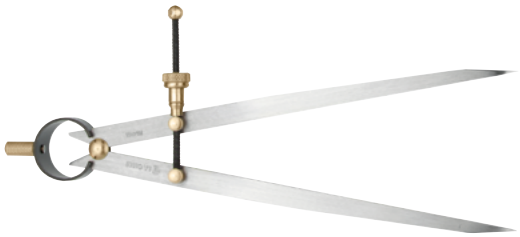

Longueur	Ouverture maxi	Réf.	€
100 mm	100 mm	180103	24,57
125 mm	125 mm	180104	24,62
150 mm	150 mm	180105	25,23
175 mm	175 mm	180106	26,77
200 mm	200 mm	180107	27,97
250 mm	250 mm	180108	31,67
300 mm	300 mm	180109	38,86
400 mm	400 mm	180111	65,35
500 mm	500 mm	180112	81,70

COMPAS D'INTÉRIEUR À RESSORT ACIER PRO



Longueur	Ouverture mini	Ouverture maxi	Réf.	€
200 mm	35 mm	200 mm	180206	27,31
250 mm	37 mm	250 mm	180207	31,25
300 mm	35 mm	300 mm	180208	38,11
500 mm	38 mm	500 mm	180210	85,44

COMPAS D'ÉPAISSEUR À RESSORTS ACIER PRO

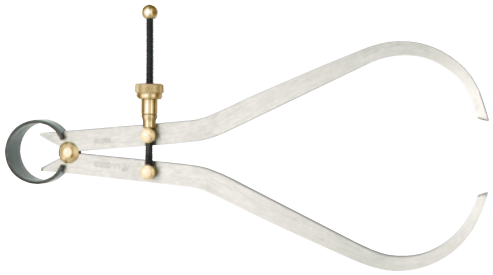

Longueur	Ouverture maxi	Réf.	€
200 mm	200 mm	180306	27,54
250 mm	250 mm	180307	31,56
300 mm	300 mm	180308	39,13
400 mm	400 mm	180309	64,73
500 mm	500 mm	180310	82,15

COMPAS À RESSORT PORTE CRAYON ACIER PRO

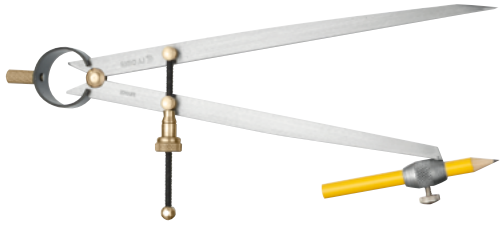

Ø CRAYON 8 MM MAXIMUM. (NON FOURNI)

Longueur	Ouverture maxi	Réf.	€
150 mm	150 mm	180502	35,32
200 mm	200 mm	180504	37,47
250 mm	250 mm	180505	42,66
300 mm	300 mm	180506	47,54
400 mm	400 mm	180508	71,20
500 mm	500 mm	180509	87,69

COMPAS DROIT À RESSORT ACIER POINTES CARBURE PRO

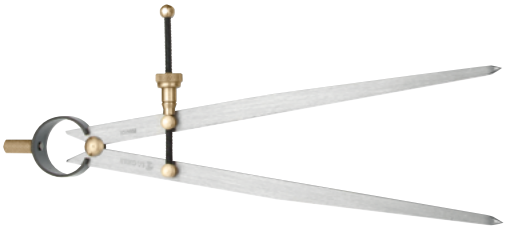

AVEC POINTES RAPPORTÉES

Longueur	Ouverture maxi	Réf.	€
200 mm	200 mm	180604	55,25
300 mm	300 mm	180606	69,85

** *ATTENTION : livré sur palette avec frais de port supplémentaires.*

COMPAS À VERGE

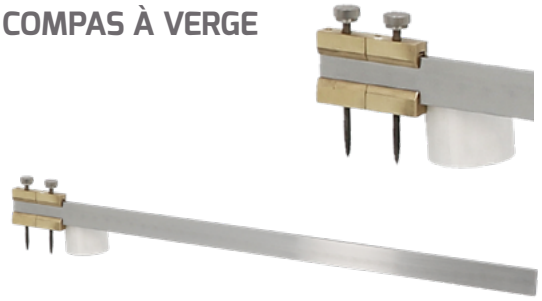

RÈGLE ACIER. DOUILLE BRONZE. POINTE CARBURE.
NON DIVISÉ = NON GRADUÉE

Longueur	Réf.	€
500 mm	181502	235,23
1000 mm	**181503	389,77
1500 mm	**181504	487,87

COMPAS À VERGE

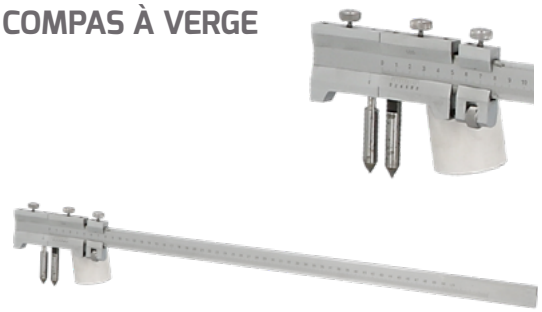

RÈGLE GRADUÉE AVEC VERNIER AU 1/20 ET RÉGLAGE FIN.
DOUILLE ACIER AVEC PATIN. POINTES TREMPÉES.

Longueur	Réf.	€
500 mm	182002	192,39
1000 mm	**182003	387,45
1500 mm	**182004	534,95
3000 mm	**182006	1281,84

POINTE À TRACER



ACIER BRUNI. CORPS ABS.

Longueur	Ø corps	Réf.	€	€ par 100
190 mm	4 mm	148600	2,61	2,11

POINTE À TRACER



ACIER BRUNI. CORPS GUILLOCHÉ.

Longueur	Ø corps	Réf.	€	€ par 100
190 mm	4 mm	148100	1,53	1,48

POINTE À TRACER CARBURE



LA POIGNÉE PEUT SE VISSER À LA POINTE CARBURE.

Longueur	Ø corps	Réf.	€
160 mm	8 mm	149300	7,27

POINTE À TRACER CARBURE

POINTE CARBURE 12 MM RAPPORTÉE.
6 PANS DE 5 MM. AGRAFE.



Longueur		Ø corps	Réf.	€	€ par 50
145 mm		5 mm	149200	3,38	3,14
145 mm	✓	5 mm	149200B	4,38	-

POINTE À TRACER CARBURE



CORPS ACIER CADMIÉ ET GUILLOCHÉ. POINTE CARBURE RAPPORTÉE.

Longueur	Ø corps	Réf.	€	€ par 10
190 mm	8 mm	149100	10,50	9,45

POINTE À TRACER CARBURE



CORPS ABS OCTOGONAL. POINTE CARBURE Ø 2MM.

Longueur	Ø corps	Réf.	€	€ par 10
170 mm	12 mm	149110	7,20	6,47

POINTE À TRACER CARBURE



POINTE CARBURE 8 MM RAPPORTÉE.
CORPS ACIER CADMIÉ. 6 PANS DE 8 MM.

Longueur	Ø corps	Réf.	€	€ par 10
180 mm	8 mm	149500	6,23	5,58

PORTE-MINE



STYLO ACIER PRISE EN MAIN GUILLOCHÉE.
LA POINTE NE TOMBE JAMAIS. SORTIE RÉGLABLE FINEMENT.
POINTE CARBURE DIAM. 1,4 MM MONTÉE SUR CORPS EN LAITON.

Longueur	Ø corps	Réf.	€	€ par 10
140 mm	8 mm	149407	13,96	12,43
5 pointes de rechange		149408	25,65	-

EMPORTE-PIÈCE ROTATIF



TUBES EN ACIER TREMPÉ.
CORPS DE LA PINCE EN ACIER ZINGUÉ. MANCHE GAINÉ PVC.
PLUS DE PUISSANCE AVEC BRAS DÉMULTIPLIÉS. CONDITIONNÉ EN BLISTER NEUTRE.

Longueur	Manche	Découpe	Réf.	€
220 mm	150 mm	2 à 4,5 mm	164501	25,02

EMPORTE-PIÈCES À ARCHE



ACIER TREMPÉ 52-56 HRC.

Découpe		Réf.	€
12 mm		164801	14,72
16 mm		164805	21,20
18 mm		164807	22,94
20 mm		164809*	27,90
22 mm		164811	31,39
24 mm		164813	36,41
30 mm		164819	57,22
36 mm	Sur commande	164825*	72,24
40 mm	Sur commande	164829*	88,39
Pochette de 15 (2 à 30 mm)		164890	338,89

*Jusqu'à épuisement du stock

EMPORTE-PIECE À L'UNITÉ



Ø perçage mm	Vis	Ep. acier doux	Réf.	€
12,5	M8x1x55	1,5	164701	34,40
16	M8x1x55	2	164704	35,55
18,6	M8x1x55	2	164705	37,21
20,4	M12x1,5x55	2	164706	38,60
22,5	M8x1x55	2	164708	50,42
25,5	M12x1,5x65	2	164710	52,35
32,5	M12x1,5x65	2	164713	59,78
35	M12x1,5x65	2	164714	62,45
40,5	M12x1,5x55	2	164718	67,38

EMPORTE-PIÈCES À TÔLES



AVEC BUTÉE À BILLE ISO. POUR TÔLE À 2 MM. COFFRET

	Ø percage en mm	Ep. Acier doux	Réf.	€
Complet	12,5 - 16,5 - 20,5 - 25,5 - 32,5 - 40,5 mm	2	164700	204,10
Plombier	32,5 - 35 mm	2	164722*	90,20

*Jusqu'à épuisement du stock

EMPORTE-PIÈCE AU DÉTAIL

ASPECT CARBONE HRC42-46.
OUVERTURE LATÉRALE.



Ø Découpe mm	Réf.	€
2	164602	2,06
3	164603	2,20
4	164604	2,22
5	164605	2,41
6	164606	2,64
7	164607	2,96
8	164608	3,75
9	164609	4,32
10	164610	4,26
12	164612	6,85
14	164614	8,12
16	164616	9,90
18	164618	12,16
20	164620	12,26

ÉTUI DE 9 EMPORTE-PIÈCES

?-3-4-5-6-7-8-9-10



Découpe	Réf.	€
De 2 à 10 mm	164601	32,72

VALISE DE 16 EMPORTE-PIÈCES

2-3-4-5-6-7-8-9-10-12-14-16-18-20-22-24
LES EMPORTES PIÈCES 1646-1648 SONT ADAPTÉS POUR LA DÉCOUPE DES MATIÈRES : SYNTHÉTIQUE, CARTON, BOIS, ACIERS DOUX, ALUMINIUM ET CUIVRE.



Découpe	Réf.	€
de 2 à 24	164600	133,47

COFFRET DÉCOUPE-JOINT + 10 EMPORTE-PIÈCE



EMPORTE PIÈCE JUMELABLE ET INTERCHANGEABLE.MISE EN PLACE RAPIDE SUR MANDRIN.POUR DÉCOUPER DES RONDELLES OU DES JOINTS DANS LE CAOUTCHOUC, CUIR, CARTON, MOUSSE,PLASTIQUE, TISSU, FIBRE, ALU, CUIVRE. POIGNÉE EN ACIER CARBONE BRUNI.

Découpe	Composition	Réf.	€
3 à 20	3 4 6 8 10 12 14 16 18 20 mm	164901	112.89



COFFRET DÉCOUPE-JOINT + 15 EMPORTE-PIÈCE



EMPORTE PIÈCE JUMELABLE ET INTERCHANGEABLE. MISE EN PLACE RAPIDE SUR MANDRIN. POUR DÉCOUPER DES RONDELLES OU DES JOINTS DANS LE CAOUTCHOUC, CUIR, CARTON, MOUSSE,PLASTIQUE, TISSU, FIBRE, ALU, CUIVRE. LIVRÉ EN COFFRET DE 10, 15 OU 29 DIAMÈTRES. POIGNÉE BI-MATIÈRE MANCHE ACIER CARBONE BRUNI

Découpe	Composition	Réf.	€
3 à 30	3 4 6 8 10 12 14 16 18 20 22 24 26 28 30 mm	164912	238.53



COFFRET DÉCOUPE-JOINT + 29 EMPORTE-PIÈCE



EMPORTE PIÈCE JUMELABLE ET INTERCHANGEABLE.MISE EN PLACE RAPIDE SUR MANDRIN.POUR DÉCOUPER DES RONDELLES OU DES JOINTS DANS LE CAOUTCHOUC, CUIR, CARTON, MOUSSE,PLASTIQUE, TISSU, FIBRE, ALU, CUIVRE. LIVRÉ EN COFFRET DE 10, 15 OU 29 DIAMÈTRES. POINTE DE CENTRAGE RÉTRACTABLE. POIGNÉE BI-MATIÈRE AVEC MANCHE EN ACIER CARBONE BRUNI.

Découpe	Composition	Réf.	€
2 à 50	2 3 4 5 6 7 8 9 10 12 14 16 18 20 22 24 26 28 30 32 34 36 38 40 42 44 46 48 50 mm	164913	454,97



DÉCOUPE-JOINT À L'UNITÉ



Ø	Réf.	€	Ø	Réf.	€
3 mm	164920	11,26	18 mm	164928	13,10
4 mm	164921	11,26	20 mm	164929	13,10
6 mm	164922	11,26	22 mm	164930	15,81
8 mm	164923	11,26	24 mm	164931	15,67
10 mm	164924	11,26	26 mm	164932	15,81
12 mm	164925	13,10	28 mm	164933	15,81
14 mm	164926	13,10	30 mm	164934	15,81
16 mm	164927	13,10			

EXTRACTEURS DE VIS



JEUX DE 5 PIÈCES.
POUR DÉVISSER DES VIS ABÎMÉES OU DES BOULONS FILETÉS DANS DES ALÉSAGES SANS DÉTÉRIORER LE FILETAGE.
EN ACIER CHROME-VANADIUM, TREMPÉ, SURFACE BRUNIE.

Pour Vis de	Pas		Réf.	€
M3 à 18	à droite	120 g	165200	20,30

CONTENU DU KIT

Outils N°	Ø Pointe	Ø Tige	Long	Pour vis	Ø Alésage	Poids
1	1,75	3,6	50 mm	M3 - M6	2,5	4 g
2	2,20	5,0	57 mm	M6 - M8	3,0	8 g
3	3,30	6,5	64 mm	M8 - M11	4,5	14 g
4	4,75	8,8	71 mm	M11 - M14	6,0	30 g
5	6,35	11,0	78 mm	M14 - M18	8,0	52 g

EXTRACTEURS DE VIS 4 TAILLANTS À 2 TRANCHANTS



JEUX DE 5 PIÈCES. POUR EXTRAIRE DES VIS ABÎMÉES OU DES BOULONS FILETÉS. L'EXTRACTEUR EST ENFONCÉ DANS LE LOGEMENT PERCÉ À L'AIDE DE LA POINTE DE CENTRAGE.

Pour Vis de	Pas		Réf.	€
M5 à 20	Droite et Gauche	500 g	165210	89,66

CONTENU DU KIT

Outils N°	Côte s.plats mm	Alésages Ømm Mini / Maxi	Pour vis de	Poids
1	6,35	3,2 / 4,8	M5 - M6	8 g
2	9,5	4,8 / 7,1	M8 - M10	18 g
3	12,7	6,4 / 9,5	M10 - M12	35 g
4	15,9	8,7 / 12,7	M12 - M16	57 g
5	19,0	11,1 / 15,9	M16 - M20	87 g

DÉCRASSE-MEULE



MONTURE
FONTE LAQUÉE.

Longueur	Ø	Épaisseur molette	Molettes	Réf.	€
270 mm	35 mm	2 mm	5	251001	37,97
290 mm	58 mm	10 mm	2	251002	61,29

MOLETTE DE RECHANGE



POUR 251002 ACIER

Ø		Réf.	€
58 mm	20	251100	5,23

CHASSE-GOUPILLE



ACIER AU CARBURE TRAITÉ. FINITION BRONZE D'ARME

Finition	Diamètre	Ø corps	Réf.	€	€ par 10
Bronze	2 mm	7 mm	163401	1,67	1,57
Bronze	2,5 mm	7 mm	163402	1,67	1,57
Bronze	3 mm	7 mm	163403	1,67	1,57
Bronze	4 mm	8 mm	163405	1,67	1,57
Bronze	5 mm	8 mm	163407	1,67	1,57
Bronze	6 mm	8 mm	163409	1,67	1,57
Bronze	7 mm	10 mm	163410	2,19	2,08
Bronze	8 mm	10 mm	163411	2,19	2,08
Bronze	10 mm	12 mm	163412	2,90	2,76

STAND DE 12 CHASSE-GOUPILLES



Finition	Forme	Ø	Réf.	€
Brunie	Ronde	2,5 à 10 mm	163500	49,00
Zingué blanc	Ronde	2,5 à 10 mm	163600	52,78

STAND DE 5 CHASSE-GOUPILLES



Finition	Forme	Ø	Réf.	€
Brunie	Octogonale Lg 150 mm	3-4-5-6-8-10 mm	163800	26,22

CHASSE-GOUPILLE À LAME RAPPORTÉE



CORPS HEXAGONAL ACIER EN CHROME VANADIUM, FINITION ZINGUÉE. LAME BRUNIE. SÉRIE LONGUE

Longueur	Ø pointe	Ø corps	Réf.	€
125 mm	1.9 mm	8 mm	163902	4,76

CHASSE GOUPILLE AIR GRIP

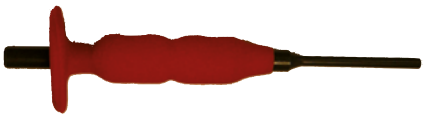

POIGNÉE ERGONOMIQUE AVEC PARE COUP AIR GRIP. ACIER AU CHROME VANADIUM.
FINITION BRUNIE.

Longueur	Ø	Ø corps	Réf.	€
180 mm	8 mm	12 mm	163708	7,12

CHASSE-GOUPILLE



NOUVELLE POIGNÉE ERGONOMIQUE BI-MATIÈRE. ACIER AU CHROME-VANADIUM.TRAITEMENT THERMIQUE. SÉRIE LONGUE.
À L'UNITÉ.

Longueur totale	Ø Corps	Ø Lame	Longueur lame	Réf.	€
200 mm	10 mm	7,9 mm	85 mm	163727	9,04

JEU DE 5. SÉRIE COURTE

Composition	Réf.	€
2,9-3,9-4,9-5,9-7,9 mm	163720	71,67

JEU DE CHASSE-GOUPILLES



POIGNÉE ERGONOMIQUE.
NOUVEAU SYSTÈME D'AMORTISSEMENT À LA FRAPPE.

Réf.	€
163740	52,27

COMPOSITION DU JEU.

Longueur totale	Ø Corps	Ø Lames	Lg Lames
160 mm	10 mm	4 mm	45 mm
160 mm	10 mm	5 mm	50 mm
180 mm	12 mm	6 mm	50 mm
180 mm	12 mm	8 mm	50 mm

POINTEAU AUTOMATIQUE





ACIER BRUNI. CORPS GUILLOCHÉ. FORCE DE FRAPPE RÉGLABLE. POUR ACIER < 30 HRC.

	Longueur	Ø Corps	Ø Pointe	Mini	Maxi	Réf.	€
A	125 mm	12 mm	2 mm	3 N	15 N	150301	16,86
B	143 mm	16 mm	3 mm	15 N	38 N	150300	34,46

POINTEAU AUTOMATIQUE PRO



ACIER DÉCOLLETÉ, NICKELÉ. FORCE DE FRAPPE RÉGLABLE. POINTE TREMPÉE. POIGNÉE PARE-COUP BI-MATIÈRE.

Longueur	Ø Corps	Ø Pointe	Mini	Maxi		Réf.	€
95 mm	11 mm	3,5 mm	20 N	50 N	✓	150304	36,26
125 mm	14 mm	4 mm	60 N	130 N	✓	150305	40,78
130 mm	17 mm	6 mm	180 N	250 N	✓	150308	45,63

POINTEAU-POINTE CARBURE

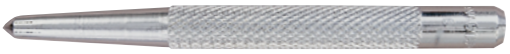

ACIER AU CHROME VANADIUM.
FINITION CADMIÉE MOLETÉE.
POUR ACIER 30 À +/- 50 HRC.

Longueur	Ø pointe	Ø corps	Réf.	€
115 mm	6 mm	10 mm	149600	14,38

POINTEAU ROND MOLETÉ



FINITION BRUNIE ACIER AU CARBONE TRAITÉ.

Longueur	Ø pointe	Ø corps	Réf.	€	€ par 10
100 mm	2,5 mm	7 mm	150401	1,50	1,43
100 mm	4 mm	8 mm	150403	1,50	1,44
115 mm	6 mm	10 mm	150405	2,05	1,94
130 mm	8 mm	12 mm	150406	2,72	2,57
130 mm	10 mm	14 mm	150407	3,71	3,52

POINTEAU ROND MOLETÉ



FINITION ZINGUÉE ACIER AU CHROME VANADIUM.

Longueur	Ø pointe	Ø corps	Réf.	€	€ par 10
100 mm	2,5 mm	7 mm	150701	3,32	3,17
100 mm	4 mm	8 mm	150704	3,47	3,28
115 mm	6 mm	10 mm	150705	4,25	4,03
130 mm	8 mm	12 mm	150706	5,14	4,87
130 mm	10 mm	14 mm	150707	6,61	6,27
114 mm		10 mm	150714	2,07	-

STAND DE 4 POINTEAUX



ACIER AU CHROME VANADIUM.
4 POINTEAUX DE DIAMÈTRES DIFFÉRENTS

Finition	Ø pointe	Réf.	€
Brunie	2,5 / 3,5 / 6 / 8 mm	150500	28,88
Zingué	2,5 / 3,5 / 6 / 8 mm	150600	24,00

CHASSE-POINTE



CHASSE POINTES EN ACIER AU CHROME VANADIUM.
FINITION BRUNIE. EMBOUT PLAT.

Ø pointe	Ø corps	Réf.	€
2 mm	8 mm	165401	1,69
3 mm	8 mm	165402	1,69
4 mm	8 mm	165403	1,75
5 mm	8 mm	165404	1,74
6 mm	8 mm	165405	1,74

** *ATTENTION : livré sur palette avec frais de port supplémentaires.*

RÈGLE DE MÉCANICIEN BISEAUTÉE



ACIER FRAISÉ RECTIFIÉ. NON GRADUÉE.

Longueur	Section	Réf.	€
500 mm	40 x 5	114702	66,34
1000 mm	40 x 5	**114703	124,25

RÈGLE À FILAMENT



INOX TREMPÉ. DIN 874 0 - 1/100.

Longueur	Section	Réf.	€
100 mm	24 x 5	116702	21,87
200 mm	29 x 7	116705	40,00
300 mm	40 x 9	116706	73,41
400 mm	40 x 9	116707	108,50
500 mm	52 x 11	116708	193,75

RÈGLE DE MÉCANICIEN RECTANGULAIRE





ACIER FRAISÉ RECTIFIÉ DIN 866B II - 1/25. GRADUÉE.

Longueur	Section	Réf.	€
500 mm	25 x 5	114902	73,03
1000 mm	30 x 6	**114903	161,03
2000 mm	40 x 8	**114904	479,00

RÈGLE DE MÉCANICIEN RECTANGULAIRE





ACIER FRAISÉ RECTIFIÉ. NON GRADUÉE = NON DIVISÉ

Précision		1/25 - DIN 874/II			1/50 - DIN 874/I	
Longueur	Section	Réf.	€	Section	Réf.	€
500 mm	30 x 6	114504	89,97			
750 mm	40 x 8	114506	139,07			
1000 mm	40 x 8	**114507	189,33			
1500 mm	50 x 10	**114508	360,34	60 x 12	**114608	453,14
2000 mm	60 x 12	**114509	519,14			

RÉGLET FLEXIBLE STANDARD INOX BRILLANT

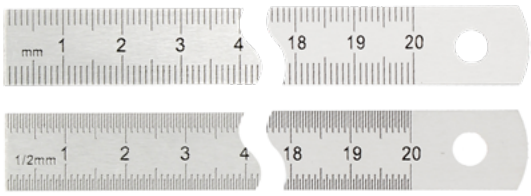

*GRADUÉ SUR LES 2 FACES (SAUF 1000 MM). CLASSE II**

Long.	Section	Recto	Verso		Réf.	€
100 mm	13 x 0,5 mm	mm	1/2 mm	20	104001	0,92
150 mm	13 x 0,5 mm	mm	1/2 mm	20	104002	1,25
200 mm	13 x 0,5 mm	mm	1/2 mm	20	104003	1,62
250 mm	13 x 0,5 mm	mm	1/2 mm	20	104004	1,98
300 mm	13 x 0,5 mm	mm	1/2 mm	20	104005	2,29
499 mm	25 x 0,5 mm	mm	1/2 mm	20	104006	6,06
1000 mm*	25 x 0,5 mm	1/2 mm-mm	-	10	104007	16,98

RÉGLET SEMI-RIGIDE STANDARD INOX BRILLANT



*GRADUÉ SUR LES 2 FACES (SAUF 1000 MM). CLASSE II**

Long.	Section	Recto	Verso		Réf.	€
300 mm	25 x 0,6 mm	mm	mm	20	104401	2,98
499 mm	30 x 1 mm	mm	1/2 mm	20	104402	8,56
1000 mm*	30 x 1 mm	1/2 mm-mm	-	10	104403	22,31

RÉGLETS SPÉCIAUX

RÉGLET GRADUATION INVERSÉE



MAT. RÉGLET DEMI RIGIDE GRADUATION SPÉCIALE DE DROITE À GAUCHE - HAUT ET BAS - GRAVURE LASER.

Longueur	Section	Grad.	Recto	Réf.	€
300 mm	30 x 1 mm	1 face	1/2 mm-mm	105301	12,40
500 mm	30 x 1 mm	1 face	1/2 mm-mm	105302	26,46
1000 mm	30 x 1 mm	1 face	1/2 mm-mm	105303	53,95
1500 mm	30 x 1 mm	1 face	1/2 mm-mm	105304	83,60
2000 mm	30 x 1 mm	1 face	1/2 mm-mm	105305	96,44

RÉGLET ALUMINIUM SEMI-RIGIDE



ANTI-REFLET. GRADUÉ HAUT ET BAS - TRAITEMENT ANTI-REFLET.

Long.	Section	Grad.	Recto	Verso	Réf.	€
300 mm	30 x 1,2 mm	2 faces	mm + 1/2 mm	mm + 1/2 mm	105601	6,86

RÉGLET FLEXIBLE PRO INOX ANTI-REFLET

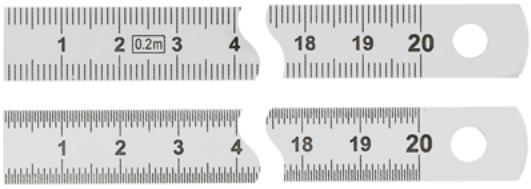

GRADUATION 2 FACES. TRÈS BONNE RÉSILIENCE À LA PLIURE. PHOTOGRAVURE CHIMIQUE.

Long.	Section	Recto	Verso			Réf.	€
100 mm	13 x 0,5 mm	mm	1/2 mm	100		105001	1,80
150 mm	13 x 0,5 mm	mm	1/2 mm	10		105002	2,31
200 mm	13 x 0,5 mm	mm	1/2 mm	20	✓	105003	3,44
250 mm	13 x 0,5 mm	mm	1/2 mm	40	✓	105004	4,21
300 mm	13 x 0,5 mm	mm	1/2 mm	40	✓	105005	4,96

RÉGLET FLEXIBLE PRO INOX BRILLANT

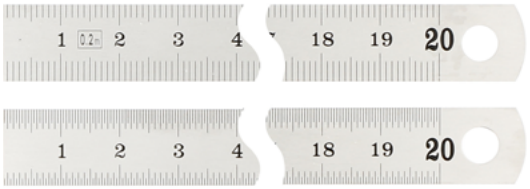

*GRADUÉ SUR UNE FACE. TRÈS BONNE RÉSILIENCE À LA PLIURE. PHOTOGRAVURE CHIMIQUE. CLASSE II**

Long.	Section	Recto	Verso			Réf.	€
150 mm	13 x 0,5 mm	1 face mm	1 face 1/2 mm	10	✓	105102	1,42
200 mm	13 x 0,5 mm	1 face mm	1 face 1/2 mm	10	✓	105103	2,28
250 mm	13 x 0,5 mm	1 face mm	1 face 1/2 mm	10	✓	105104	2,75
300 mm	13 x 0,5 mm	1 face mm	1 face 1/2 mm	10	✓	105105	3,33
500 mm*	20 x 0,5 mm	1 face mm	1 face 1/2 mm	10	✓	105006	7,87
1000 mm*	25 x 0,5 mm	1/2 mm-mm	-	10	✓	105007	26,31
1500 mm*	25 x 0,5 mm	1/2 mm-mm	-	10	✓	105008	51,15
2000 mm*	25 x 0,5 mm	1/2 mm-mm	-	10	✓	105009	67,59

RÉGLET INOX FLEXIBLE POUR EXPORT

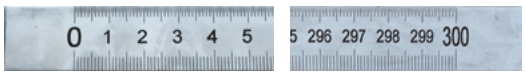

BRILLANT. GRAVURE LASER. GRADUÉ HAUT ET BAS - POUR L'EXPORT

Long.	Section	Grad.	Recto	Verso	Réf.	€
3000 mm	20 x 1 mm	1 face	1/2 mm-mm	-	105010	154,82
4000 mm	20 x 1 mm	1 face	1/2 mm-mm	-	105011	210,59
5000 mm	20 x 1 mm	1 face	1/2 mm-mm	-	105012	303,34
6000 mm	20 x 1 mm	1 face	1/2 mm-mm	-	105013	414,89

RÉGLET INOX SEMI-RIGIDE

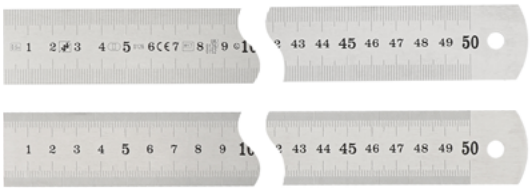

*GRADUÉ HAUT ET BAS. CLASSE II**

Long.	Section	Type	Grad.	Recto	Verso		Réf.	€
300 mm	30 x 0,8 mm	Anti-reflet	1 face	mm	-	✓	105401	10,55
500 mm*	30 x 0,8 mm	Brillant	2 faces	mm	1/2 mm	✓	105402	13,09
1000 mm*	30 x 0,8 mm	Brillant	1 face	mm	-	✓	105403	35,10
1500 mm*	30 x 0,8 mm	Brillant	1 face	mm	-		105404	82,22
2000 mm*	30 x 0,8 mm	Brillant	1 face	mm	-		105405	116,95

RÉGLET INOX SEMI-RIGIDE POUR EXPORT

SUR COMMANDE

GRADUÉ HAUT ET BAS - BRILLANT - GRAVURE LASER - POUR L'EXPORT.

Long.	Section	Grad.	Recto	Réf.	€
3000 mm	30 x 1 mm	1 face	1/2 mm-mm	105406	298,92
4000 mm	30 x 1 mm	1 face	1/2 mm-mm	105407	412,34
5000 mm	30 x 1 mm	1 face	1/2 mm-mm	105408	549,18
6000 mm	30 x 1 mm	1 face	1/2 mm-mm	105409	779,54
7000 mm	30 x 1 mm	1 face	1/2 mm-mm	105410	835,06
8000 mm	30 x 1 mm	1 face	1/2 mm-mm	105411	948,09

RUBAN PLAT POUR MACHINE- OUTIL



RUBAN ACIER LAQUÉ JAUNE REVÊTEMENT NYLON
TRÈS RÉSISTANT À L'ABRASION ET À LA CORROSION.
GRADUATION MM HAUT ET BAS.

Dimensions	Type	Réf.	€
5 m x 13 mm	-	SK528A5	64,21
5 m x 13 mm	Adhésif	SK528SA5	90,53

RUBAN PLAT POUR MACHINE-OUTIL



RUBAN ACIER LAQUÉ BLANC
GRADUATION DROITE À GAUCHE
GRADUATION MM HAUT ET BAS.

Dimensions	Type	Réf.	€
5 m x 13 mm	Adhésif	SK725WSA5	82,88

RUBAN PLAT POUR MACHINE-OUTIL

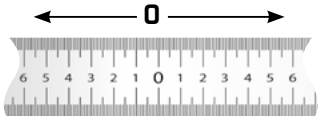

RUBAN ACIER LAQUÉ BLANC
GRADUATION 0 AU CENTRE
GRADUATION MM HAUT ET BAS.

Dimensions	Type	Réf.	€
4-0-4 m x 13 mm	-	SK81318WA	105,53
4-0-4 m x 13 mm	Adhésif	SK81318WSA	149,24

RUBAN PLAT POUR MACHINE-OUTIL

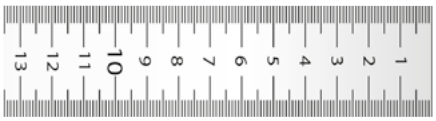

RUBAN ACIER LAQUÉ BLANC.
GRADUATION DE HAUT EN BAS
GRADUATION MM HAUT ET BAS.

Dimensions	Type	Réf.	€
5 m x 13 mm	Adhésif	SK874SA5	81,38

RUBAN PLAT POUR MACHINE-OUTIL



RUBAN ACIER LAQUÉ JAUNE
RUBAN PLAT POUR MACHINE OUTIL. UNE FACE ADHÉSIVE.
ÉPAISSEUR 0.15 MM.

Dimensions	Type	Graduation mm	Réf.	€
2 m x 13 mm	Adhésif	haut-bas	SK315WS2	24,14
3 m x 13 mm	Adhésif	haut-bas	SK315WS3	29,62
10 m x 13 mm	Adhésif	bas	SK315WS10	96,96
1 m x 13 mm	Adhésif	haut-bas	SK315WS1	12,03

RUBAN PLAT POUR MACHINE-OUTIL



RUBAN ACIER LAQUÉ BLANC
GRADUATION MM HAUT ET BAS.

Dimensions	Type	Réf.	€
5 m x 13 mm	-	SK527WA5	46,39
5 m x 13 mm	Adhésif	SK527WSA5	77,37

RÈGLE DE TOUPILLEUR ALUMINIUM



MARQUAGE SUR LES 2 FACES - 250X50MM
POUR LE RÉGLAGE EN HAUTEUR DES TOUPIES
SUR LES MACHINES À BOIS.

Longueur	Section	Réf.	€
250 mm	1,5 mm	106500	24,94

CIRCOMÈTRE : MESURE DE DIAMÈTRE ET CIRCONFÉRENCE



BOÎTIER ACIER RECOUVERT DE SKAÏ. RUBAN ACIER LAQUÉ BLANC.
UNE FACE GRADUÉE EN MM POUR LA CIRCONFÉRENCE, L'AUTRE FACE
EN MM POUR LE DIAMÈTRE. MANIVELLE ESCAMOTABLE.

Dimensions	Diamètre maxi	Réf.	€
5 m x 10 mm	1600 mm	181801	46,54
10 m x 10 mm	3200 mm	181802	68,79

CIRCOMÈTRE : MESURE DE DIAMÈTRE ET CIRCONFÉRENCE



BOÎTIER EXTRA PLAT. RUBAN EN ACIER GRADUÉ UNE FACE EN MM,
L'AUTRE DONNE DIRECTEMENT LE DIAMÈTRE.

Dimensions	Diamètre maxi	Réf.	€
3 m x 7 mm	0,95 m	181800	10,62

JAUGE POUR SOUDEUR



LAMES EN ACIER POLI. ASSEMBLÉES PAR UNE CHAÎNE. EN FORME D'ÉVENTAIL. 12 LAMES

Capacité	Réf.	€
Pas de 3 à 7 mm par 0,5 et 8 - 10 - 12	167400	44,29

JAUGE DE FILETAGE



LAME EN ACIER POLI TREMPÉ, SUR UNE MONTURE EN ACIER. LE PAS EST INDIQUÉ SUR CHAQUE LAME.

Nb de lames	Norme	Pas	Réf.	€
25	ISO	0,25 0,30 0,35 0,40 0,45 0,50 0,60 0,70 0,75 0,80 1,00 1,25 1,50 1,75 2,00 2,50 3,00 3,50 4,00 4,50 5,00 5,50 6,00 6,50 7,00	167700	9,75
52	S.I. WHITWORTH	24 lames métriques (0,25 à 6,0). 28 lames BSW (4 à 62).	167800	19,55
31	METRIQUE	0,25 0,30 0,35 0,40 0,45 0,50 0,55 0,60 0,65 0,70 0,75 0,80 0,85 0,90 1,00 1,10 1,20 1,25 1,30 1,40 1,50 1,60 1,70 1,75 1,80 1,90 2,00 2,25 2,50 2,75 3,00	168100	9,84
29	WHITWORTH	4,00 4,5 5 6 7 8 9 10 11 12 13 14 16 18 19 20 22 24 25 26 28 30 32 34 36 38 40 48 60	168400	9,75
8	GAZ	Filets intérieurs : 11 14 19 28 Filets extérieurs : 11 14 19 28	168500	6,42

JAUGE À RAYON



COMPREND UN JEU CONCAVE ET UN JEU CONVEXE. LAME EN ACIER POLI TREMPÉ. MONTURE EN ACIER CHROMÉ AVEC VIS DE RÉGLAGE.

Nbre de lames	Rayon mm	Réf.	€
34	1 à 7	168600	20,89
32	7,5 à 15	168700	25,80
30	15 à 25	169000	25,12

JAUGE POUR SOUDURE

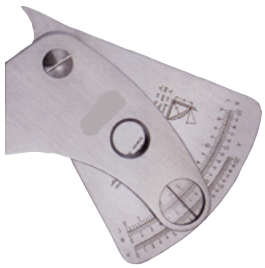

LECTURE DIRECTE.
CALIBRE UNIVERSEL POUR SOUDEURS EN ACIER INOXYDABLE.
CETTE JAUGE EST UN MOYEN SIMPLE ET RAPIDE POUR LE CONTRÔLE DES DIMENSIONS DES JOINTS DE SOUDURE.
DES ERREURS DE MESURE DUES À UN RÉTRÉCISSEMENT D'ANGLE SONT ÉVITÉES GRÂCE À L'APPUI UNILATÉRAL DE LA JAUGE.

Poids	Réf.	€
110 g	167410	110,61

CALIBRE DE SOUDEUR - 1/10

MESURE L'APOTHÈME DES CORDONS DE SOUDURE. INOX

Lecture	Réf.	€
1/10	186000	30,30

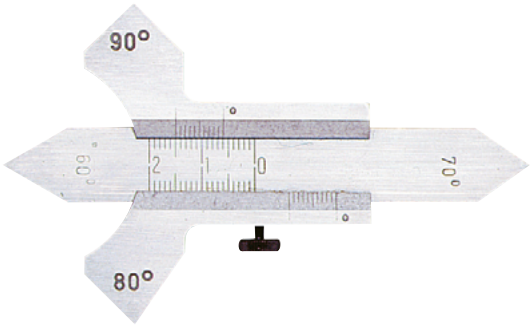

CALIBRE DE SOUDEUR - 1/100

MESURE L'APOTHÈME DES CORDONS DE SOUDURE. INOX
RÉFÉRENCE 186001 LIVRÉE AVEC 2 PILES LR44.

Lecture	Réf.	€
1/100 digital	186001	77,86



BANDE DE TRAÇAGE ACIER

DC 04 = 1.0338 - 5 m

FACILITE LE TRAÇAGE DES RACCORDS ENTRE TUYAUX.

Largeur	Épaisseur	Réf.	€
150 mm	5/100	139741	99,90
100 mm	10/100	139722	72,50
100 mm	20/100	139724	71,34
100 mm	25/100	139725	74,78
100 mm	30/100	139726	82,39



BANDE DE TRAÇAGE PEHD 2 METRES

PEHD. LONGUEUR : 2 M.

Largeur	Épaisseur	Réf.	€
100 mm	1 mm	139712	24,00

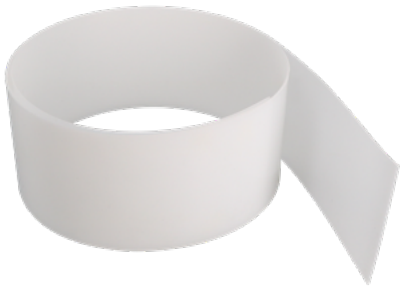

CLINQUANT ACIER BOBINE 5 M



RÉSISTANCE MINIMUM À LA LIMITE ÉLASTIQUE RE>520N/MM2. RÉSISTANCE À LA RUPTURE RM 490N/MM2-740N/MM2. ACIER AU CARBONE TREMPÉ ET REVENU N°1.1271 DIN/EN C100S+QT
TOLÉRANCE SUR DEMANDE (RÉPONSE SOUS 48H).

SUR COMMANDE

Dureté N/mm²	Résistance N/mm²
2100 jusque 0,02 mm	2100 jusque 0,15 mm
1700 jusque 0,60 mm	1700 jusque 0,35 mm
1500 jusque 1,00 mm	1500 jusque 1,00 mm

CLINQUANT INOX BOBINE 5 M

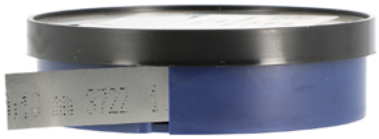

INOX ÉCROUI EXTRA DUR. N° 1.4310 - 301.
TOLÉRANCE SUR DEMANDE (RÉPONSE SOUS 48H).

SUR COMMANDE

Dureté N/mm²	Résistance N/mm²
1500- 1700	<1500 jusque 0,02 mm
	<1700 jusque 1 mm

CLINQUANT LAITON BOBINE 5 M



LAITON ÉCROUI EXTRA DUR N° 2.0321 - CUZN37 - RÉSISTANCE À LA RUPTURE RN 530N/MM2 - 600N/MM2. DURETÉ VICKERS 158HV - 178HV.
TOLÉRANCE SUR DEMANDE (RÉPONSE SOUS 48H).

SUR COMMANDE

Dureté N/mm²
450-600 jusque 0,6mm
> 610 après 0,6mm

	ACIER		ACIER		ACIER		INOX		INOX		INOX		INOX		LAITON	
Largeur	12,7 mm		25 mm		50 mm		12,7 mm		50 mm		100 mm		150 mm		150 mm	
Ép. mm	Réf.	€	Réf.	€	Réf.	€	Réf.	€	Réf.	€	Réf.	€	Réf.	€	Réf.	€
0,01	-	-	-	-	-	-	162201	71,34	162501	157,61	162601	215,99	-	-	161801	135,39
0,02	-	-	-	-	-	-	162202	48,35	162502	87,61	162602	139,69	-	-	161802	102,20
0,03	161203	22,32	161403	44,26	161503	64,04	162203	24,89	162503	55,40	162603	110,82	-	-	161803	86,28
0,04	161204	20,83	161404	43,80	161504	63,21	162204	21,24	162504	57,16	162604	106,96	-	-	161804	84,26
0,05	161205	19,91	161405	37,83	161505	59,36	162205	17,98	162505	47,29	162605	95,03	-	-	161805	85,05
0,06	161206	15,84	161406	32,17	161506	44,13	162206	17,92	-	-	162606	94,56	-	-	-	-
0,07	161207	14,86	161407	32,18	161507	44,13	162207	17,92	-	-	162607	94,56	-	-	-	-
0,08	161208	14,21	161408	32,18	161508	44,13	162208	17,92	-	-	162608	94,56	-	-	-	-
0,09	161209	14,63	161409	32,18	161509	44,13	162209	17,92	-	-	162609	94,56	-	-	-	-
0,10	161210	13,60	161410	30,18	161510	43,02	162210	16,26	162510	44,79	162610	90,29	162710	132,06	161810	100,54
0,15	161215	14,21	161415	30,85	161515	45,13	162215	18,59	162515	44,79	162615	89,59	162715	134,04	161815	119,12
0,20	161220	14,60	161420	30,85	161520	44,68	162220	19,58	162520	55,24	162620	110,49	162720	167,55	161820	139,36
0,25	161225	15,19	161425	31,19	161525	45,78	162225	22,01	162525	57,90	162625	115,79	162725	172,54	161825	153,24
0,30	161230	14,93	161430	31,19	161530	45,35	162230	22,40	162530	55,24	162630	110,49	162730	165,91	161830	165,47
0,35	161235	17,22	-	-	-	-	162235	28,87	-	-	162635	134,38	-	-	-	-
0,40	161240	16,84	161440	34,51	161540	50,26	162240	28,87	162540	64,20	162640	129,03	162740	194,17	161840	174,05
0,45	161245	17,22	-		-	-	162245	30,85	-	-	-	-	-	-	-	-
0,50	161250	19,18	161450	38,29	161550	53,80	162250	30,97	162550	73,99	162650	148,70	162750	215,67	161850	208,05
0,60	161260	25,76	161460	49,44	161560	79,86	162260	39,16	162560	97,88	162660	195,75	162760	284,36	-	-
0,70	161270	26,09	161470	53,42	161570	80,04	162270	45,03	162570	111,14	162670	221,31	162770	318,52	161870	308,31
0,80	161280	27,71	161480	55,09	161580	80,30	162280	46,72	162580	118,78	162680	239,05	162780	353,36	161880	325,17
0,90	161290	27,50	161490	55,09	161590	80,30	162290	48,75	162590	121,10	162690	240,56	162790	408,11	161890	368,29
1,00	161299	29,01	161499	54,58	161599	80,92	162299	50,11	162599	124,43	162699	247,19	162799	424,70	161899	415,08

CLINQUANT ACIER
ASSORTIMENT DE FEUILLES



ACIER ÉCROUI LAMINÉ À FROID N°1.1274.

SUR COMMANDE

Dureté N/mm²	Résistance N/mm²
2100 jusque 0,02 mm	2100 jusque 0,15 mm
1700 jusque 0,60 mm	1700 jusque 0,35 mm
1500 jusque 1,00 mm	1500 jusque 1,00 mm

CLINQUANT INOX
ASSORTIMENT DE FEUILLES



INOX ÉCROUI LAMINÉ À FROID N°1.4310.

SUR COMMANDE

Dureté N/mm²	Résistance N/mm²
1500- 1700	<1500 jusque 0,02 mm
	<1700 jusque 1 mm

JAUGE CLINQUANT

	ACIER		ACIER		ACIER		ACIER		INOX		INOX		INOX		INOX	
Dim.	25 x 300 mm		50 x 300 mm		50 x 300 mm		50 x 300 mm		100 x 500 mm		100 x 500 mm		100 x 500 mm		150 x 500 mm	
Feuilles	21		25		23		11		9		11		11		10	
Ép. mm	Réf.	€	Réf.	€	Réf.	€	Réf.	€	Réf.	€	Réf.	€	Réf.	€	Réf.	€
	163311	61,72	163312	107,91	163313	88,59	163314	43,93	163321	127,74	163322	134,47	163323	292,64	163324	184,71
0,01	✓		✓													
0,02	✓		✓				✓		✓		✓					
0,025															✓	
0,03	✓		✓		✓		✓									
0,04	✓		✓		✓											
0,05	✓		✓		✓		✓		✓		✓				✓	
0,06	✓		✓		✓											
0,07	✓		✓		✓											
0,075															✓	
0,08	✓		✓		✓											
0,09	✓		✓		✓											
0,10	✓		✓		✓		✓		✓		✓				✓	
0,12			✓		✓											
0,15	✓		✓		✓		✓		✓		✓				✓	
0,18			✓		✓											
0,20	✓		✓		✓		✓		✓		✓				✓	
0,25	✓		✓		✓		✓				✓				✓	
0,30	✓		✓		✓		✓		✓		✓				✓	
0,35			✓		✓						✓					
0,40	✓		✓		✓		✓		✓		✓				✓	
0,45			✓		✓						✓					
0,50	✓		✓		✓		✓		✓		✓		✓		✓	
0,55													✓			
0,60	✓		✓		✓								✓			
0,65													✓			
0,70	✓		✓		✓								✓			
0,75													✓			
0,80	✓		✓		✓								✓			
0,85													✓			
0,90	✓		✓		✓								✓			
0,95													✓			
1,00	✓		✓		✓		✓		✓				✓			

JAUGES D'ÉPAISSEUR PRO LAMES RONDES ACIER TREMPÉ



LAME EN ACIER POLI TREMPÉ 48-52 HRC.
ETRIER ACIER CHROMÉ AVEC VIS DE RÉGLAGE JUSQUE 500 MM.

Nbre de lames	Longueur	Épaisseur 1/100 mm	Réf.	€
21	90 mm	4 à 200	151900	13,47
21	150 mm	4 à 200	156606	28,02
21	250 mm	4 à 200	156906	48,64
20	500 mm	4 à 200	157006	100,78
15	1000 mm	5 à 100	160300	127,87

1/100 mm	4	5	6	7	8	9	10	15	20	25	30	35	40	45	50	60	70	80	90	100	150	200
21 lames	X	X	X	X	X	X	X	X	X	X	X	X	X		X	X	X	X	X	X	X	X
20 lames	X	X	X	X	X	X	X	X	X	X	X		X		X	X	X	X	X	X	X	X
15 lames		X					X	X	X	X	X	X	X	X	X	X	X	X	X	X		

Lame épaisseur mm	Tolérance mm	Tolérance planéité
0,02 à 0,1	- 0,003 à + 0,005	-
0,1 à 0,3	- 0,005 à + 0,008	0,006
0,3 à 0,6	- 0,007 à + 0,012	0,009
0,6 à 1,0	- 0,009 à + 0,016	0,012
1,0 à 2,0	- 0,028 à + 0,035	-

JAUGE D'ÉPAISSEUR PRO LAME EN ACIER RONDE AU DÉTAIL.

UV	Longueur	Épaisseur 1/100 mm	Réf.	€
par 10	150 mm	50	157900	3,20



JAUGES D'ÉPAISSEUR STANDARD LAMES RONDES ACIER TREMPÉ



Nbre de lames	Long.	Épaisseur 1/100 mm	Type	g	Réf.	€
18	90 mm	4 à 100	Rondes	30 g	161004	6,45
18	150 mm	4 à 100	Rondes	98 g	161010	17,10
18	90 mm	4 à 100	Pointues	65 g	161104	6,20

Lame épaisseur mm	Tolérance mm
0,04 à 0,1	- 0,003 à + 0,005
0,15 à 0,3	- 0,005 à + 0,008
0,4 à 0,6	- 0,007 à + 0,012
0,7 à 1	- 0,009 à + 0,016

JAUGES D'ÉPAISSEUR PRO LAMES POINTUES ACIER TREMPÉ



LAME EN ACIER POLI TREMPÉ 48-52 HRC. ETRIER EN ACIER CHROMÉ AVEC VIS DE RÉGLAGE.

Nbre de lames	Long.	Épaisseur 1/100 mm		Réf.	€
21	90 mm	4 à 200*	70 g	153100	13,27

* 1/100 mm	4	5	6	7	8	9	10	15	20	25	30	35	40	50	60	70	80	90	100	150	200

Lame épaisseur mm	Tolérance mm	Tolérance planéité
0,02 à 0,1	- 0,003 à + 0,005	-
0,1 à 0,3	- 0,005 à + 0,008	0,006
0,3 à 0,6	- 0,007 à + 0,012	0,009
0,6 à 1,0	- 0,009 à + 0,016	0,012
1,0 à 2,0	- 0,028 à + 0,035	-

JAUGE D'ÉPAISSEUR PRO LAME EN ACIER POINTUE



LAME EN ACIER POLI TREMPÉ 48-52 HRC.

UV	Longueur	Épaisseur 1/100 mm		Réf.	€
Par 10	90 mm	8	10 g	153800	1,86

JAUGES D'ÉPAISSEUR PRO LAMES POINTUES INOX TREMPÉ



INOX 1.4310 =302

Nbre de lames	Long.	Épaisseur 1/100 mm		Réf.	€
20	90 mm	5 à 100*	85 g	160200	36,18

*1/100 mm	5	10	15	20	25	30	35	40	45	50	55	60	65	70	75	80	85	90	95	100

JAUGE TRIANGULAIRE

INOX GRAVÉ

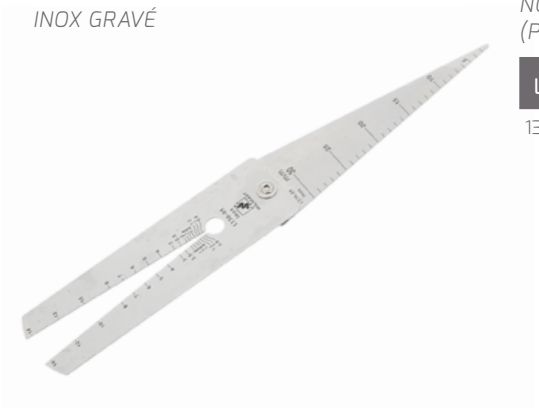

INOX GRAVÉ.
NOS JAUGES DE CONTRÔLE MESURENT FACILEMENT DES ESPACES (PORTE/SOL) OU DES ÉPAISSEURS (BÂTI DE PORTE).

Long.	Jauge d'espace capacité	Grad.	Jauge d'épaisseur capacité	Réf.	€
130 mm	30 mm	1 mm	14 mm	133005	6,89

CALIBRE DE FILETAGE

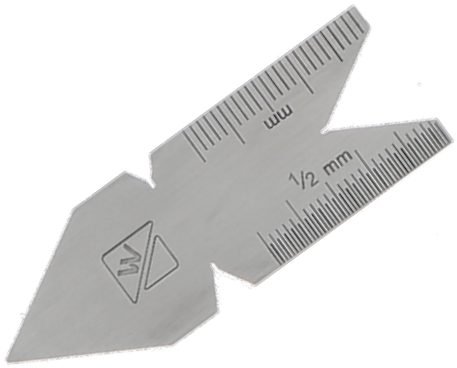

ACIER. LONGUEUR 65 MM.

Filet	Angle	Réf.	€
Métrique	60°	183000	6,28
Whitworth	55°	183100	6,84

CALIBRE D'AFFÛTAGE



EN ACIER POLI.
POUR FORET.

Angle	Réf.	€
118°	183200	4,51

CALIBRE DE TOLÉRANCE CONIQUE



EN ACIER POLI TREMPÉ.
POUR VÉRIFIER LE DIAMÈTRE DES ALÉSAGES.

Capacité	Précision	Réf.	€
4 à 15 mm	1/10	183702	287,7

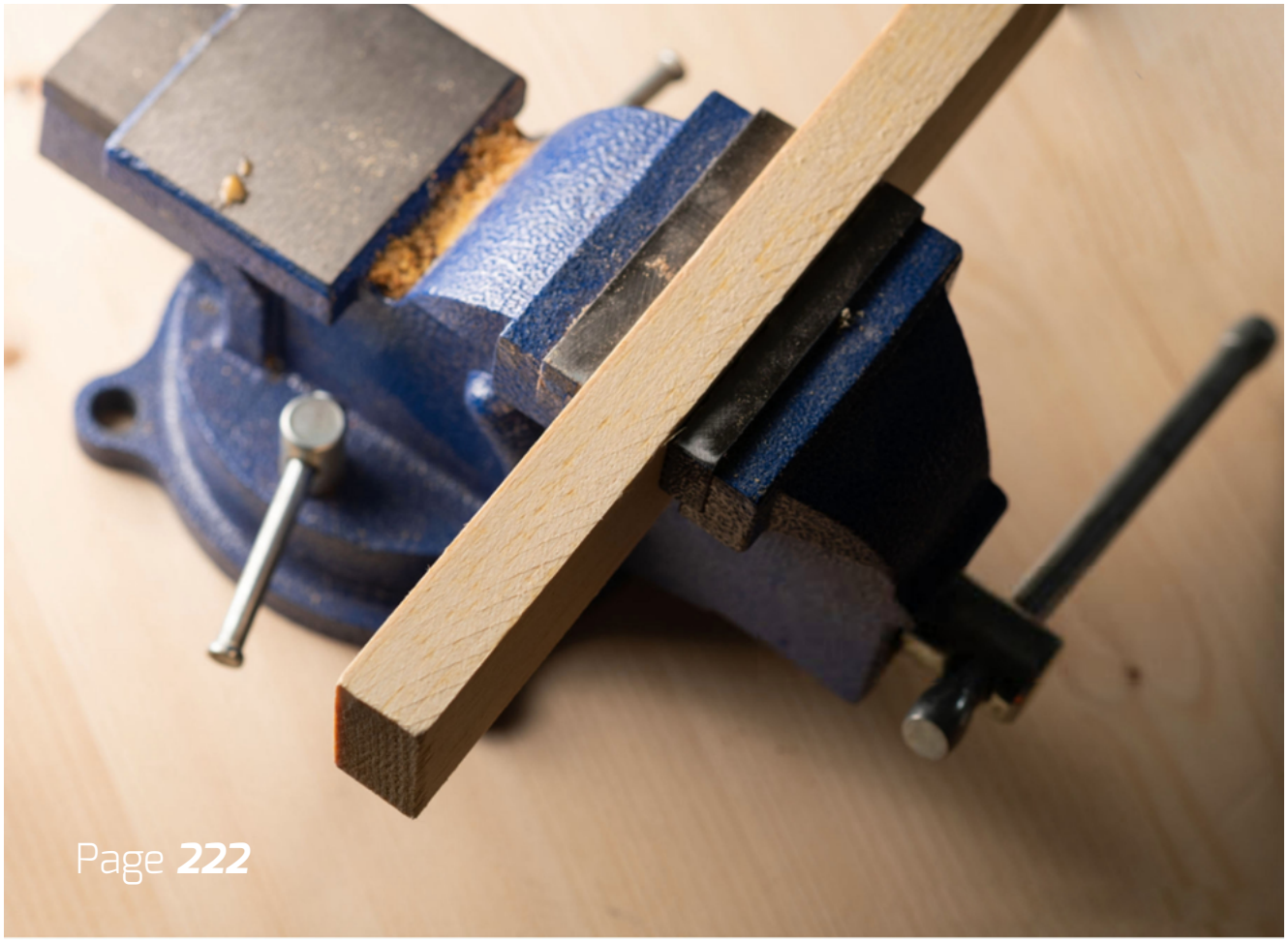
Page **222**

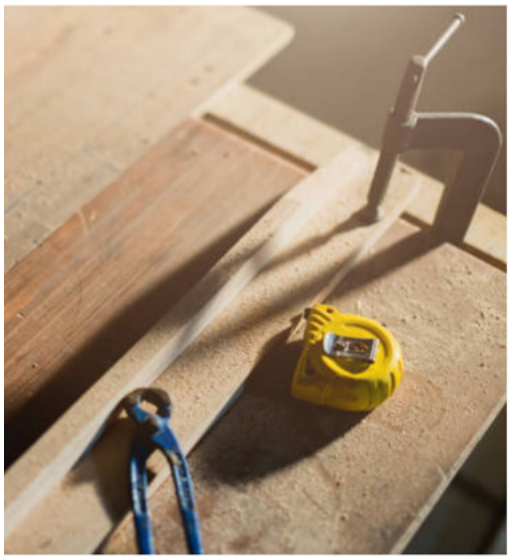


Page **214**










Page 141




Page 206

INFORMATIONS TECHNIQUES

TOLÉRANCES SUR LES MESURES : NORMES CEE
Les mesures ont un numéro d'approbation CEE.
Toutes les mesures sont vérifiées et reçoivent un poinçon.

Long. M	Classe I ± mm	Classe II ± mm	Classe III ± mm
0,5	0,2	0,5	1,0
1	0,2	0,5	1,0
2	0,3	0,7	1,4
3	0,4	0,9	1,8
5	0,6	1,3	2,6
8	-	1,9	-
10	1,1	2,3	4,6
20	2,1	4,3	8,6
30	3,1	6,3	12,6
50	5,1	10,3	20,6
100	10,1	20,3	40,6

BOÎTIER COMPACT POCKET

AUTO-BLOQUANT.
BOÎTIER ABS NOIR.
RUBAN 2 FACES.
RUBAN JAUNE MAT, CLASSE II.

Dimensions	Réf.	€	€ / Boîte présentoir
3M x 16 mm	644012	5,47	5,25 / 12



nouveauté 2026



TRADITION



BLOCAGE ET CLIP CEINTURE.
BOÎTIER ABS CHROMÉ.
RUBAN ÉP. 0,115 MM JAUNE MAT CLASSE II.

Dimensions	Réf.	€	€ / Boîte présentoir	€ /
2 m x 16 mm	935201	2.99	2,67 / 24	2.45/ 120
3 m x 16 mm	935203	3,49	3,22/ 24	2,96 / 120
5 m x 19 mm	935206	5,31	4,58 / 24	4,25 / 120
5 m x 25 mm	935207	6,50	5,59 / 12	5,27 / 48
8 m x 25 mm	935208	10,01	8,61 / 12	7,83 / 48
10 m x 25 mm	935209	12,75	10,96/ 12	9,96 / 48

EASY TOUCH



DOUBLE STOP - BLOCAGE - CLIP CEINTURE ET FREIN. RUBAN JAUNE MAT CLASSE II. BOÎTIER ABS BI-MATIÈRE.
ÉLASTOMÈRE STRIÉ TOUCHER CAOUTCHOUTEUX.

Dimensions		Réf.	€	€ / Boîte présentoir	€ /
3 m x 16 mm		635004	3,82	3,46 / 24	2,96 / 120
3 m x 16 mm	✓	635004B	4,82	-	-
5 m x 19 mm		635006	5,78	5,24 / 12	4,57 / 72
5 m x 19 mm	✓	635006B	8,40	-	-
5 m x 25 mm		635007	7,11	6,40 / 12	5,64 / 72
5 m x 25 mm	✓	635007B	8,11	-	-
8 m x 25 mm		635008	11,19	10,03 / 12	8,85 / 48
8 m x 25 mm	✓	635008B	12,69	-	-
10 m x 25 mm		635009	14,82	13,69 / 12	-
10 m x 25 mm	✓	635009B	16,32	-	-

ANTI-CASSE



CLIP CEINTURE.
BOÎTIER ABS LARGEMENT ENVELOPPÉ PAR L'ÉLASTOMÈRE QUI ASSURE LA RÉSISTANCE AU CHOC.
RUBAN JAUNE MAT CLASSE II.

Dimensions		Réf.	€	€ / Boîte présentoir	€ /
3 m x 16 mm		747004	4,07	3,63 / 12	3,25 / 120
3 m x 16 mm	✓	747004B	5,07	-	-
5 m x 19 mm		747006	6,00	5,34 / 12	4,90 / 72
5 m x 19 mm	✓	747006B	7,00	-	-
5 m x 25 mm		747007	7,23	6,45 / 12	6,03 / 72
5 m x 25 mm	✓	747007B	8,23	-	-
8 m x 25 mm		747008	11,28	10,04 / 12	8,88 / 48

STOP'N'ROLL



CLIP CEINTURE.
BLOCAGE AUTOMATIQUE DU RUBAN.
BOÎTIER ABS AVEC ENVELOPPE ÉLASTOMÈRE.

Dimensions		Réf.	€	€ / Boîte présentoir	€ /
3 m x 16 mm		637004	4,67	4,06 / 12	3,69 / 120
3 m x 16 mm	✓	637004B	5,67	-	-
5 m x 19 mm		637006	6,84	5,94 / 12	5,38 / 72
5 m x 19 mm	✓	637006B	7,84	-	-
5 m x 25 mm		637007	8,07	7,08 / 12	6,11 / 72
5 m x 25 mm	✓	637007B	9,07	-	-
8 m x 25 mm		637008	12,85	11,03 / 12	9,55/ 48
8 m x 25 mm	✓	637008B	13,85	-	-

RIGID



BOÎTIER CO-MOULÉ COMPACT.
BLOCAGE AVEC TRINGLE MÉTAL.
RUBAN 0,15 MM D'ÉPAISSEUR : RIGIDITÉ HORIZONTALE 2,40 M.
ÉQUERRE AIMANTÉE.
LE RUBAN SORTI DU BOÎTIER REPOSE BIEN SUR LE MÊME PLAN QUE LA MESURE.
CLIP CEINTURE.

Dimensions	Réf.	€ à l'unité	€ / Boîte présentoir	€ /
5 m x 25 mm	636207	10,49	9,45 / 12	8,07/ 48
8 m x 25 mm	636208	17,01	15,32 / 12	14,05 / 48



KOMELON : LE SPÉCIALISTE DU MÈTRE-RUBAN

Komelon est le seul fabricant à assurer lui-même la conception et la fabrication de tous les composants de ses mesures : Ruban – Ressort – Boitier – Équerre - Clip.
L'assemblage est d'une précision telle qu'il donne aux mesures Komelon une longivité à l'usage incomparable et des différenciations perceptibles : pas de vibration dans la rotation, un déroulé extrêmement silencieux, et un enroulé sans à-coups.
La prise en main est toute aussi exceptionnelle, on ressent immédiatement le confort de la matière première vierge qui procure un toucher particulièrement doux et lisse.

ERGO-R



RUBAN ÉPAISSEUR 0,15 MM REVÊTU DE NYLON.
ÉQUERRE 3 RIVETS (2 RIVETS POUR LE 3M) ET RENFORT INOX.
BOÎTIER ERGONOMIQUE CO-MOULÉ EN CAOUTCHOUC.
CLIP CEINTURE.

Dimensions		Réf.	€	€ /	€ /
3m x 16 mm	✓	633083	7,44	6,63 / 10	6,10 / 80
5m x 19 mm		633085	11,19	9,97 / 12 Présentoir	9,16 / 48 Présentoirs
5m x 25 mm		633086	14,65	13,05 / 10 Présentoir	12,00/ 40 Présentoirs
8m x 25 mm	✓	633088	19,61	17,46 / 10	16,05 / 40
10m x 25 mm	✓	633089	26,02	23,16 / 10	21,31 / 40

SELF LOCK



MÉCANISME AUTOBLOQUANT : GAIN D'UNE OPÉRATION.
UTILISATION MAIN DROITE / MAIN GAUCHE.
RUBAN ÉPAISSEUR 0,15 MM REVÊTU DE NYLON.
ÉQUERRE 3 RIVETS ET RENFORT INOX.
CLIP CEINTURE.

Dimensions		Réf.	€	€ / Boîte présentoir	€ / Boîte présentoir
5m x 19 mm		633045	15,69	13,96 / 12	12,84/ 48

INOX



RUBAN ET RESSORT EN INOX POUR UNE INCOMPARABLE LONGÉVITÉ EN MILIEU CORROSIF (MARIN) ET HUMIDE (TRAVAIL DE LA PIERRE). BOÎTIER ULTRA-PROTÉGÉ PAR SON ENVELOPPE CO-MOULÉE EN ÉLASTOMÈRE. RUBAN INOX ÉPAISSEUR 0,16 MM REVÊTU DE NYLON, CLIP CEINTURE. ÉQUERRE 3 RIVETS (2 RIVETS POUR LE 3 M) ET RENFORT EN INOX.

Dimensions		Réf.	€	€ /	€ /
3 m x 16 mm	✓	633023	22,67	20,17/ 10	18,56 / 40
5 m x 19 mm	✓	633025	28,62	25,92 / 10	23,84 / 40

MAGNÉTIQUE MAG-GRIP



RUBAN ÉPAISSEUR 0,18 MM REVÊTEMENT NYLON HAUTE PROTECTION.TRÈS GRANDE LARGEUR DE RUBAN 32 MM ET DE 0,18 MM D'ÉPAISSEUR.
ÉQUERRE MAGNÉTIQUE.CROCHET ÉVASÉ.
LARGE ENVELOPPE ÉLASTOMÈRE POUR LA PROTECTION.ÉQUERRE 5 RIVETS MAGNÉTIQUE ET RENFORT EN INOX. CLIP CEINTURE.

Dimensions		Réf.	€	€ /	€ /
8m x 32 mm	✓	633068	44,24	39,38/ 8	36,22 / 16

POWER BLADE II HI-VIZ

RUBAN EXTRA LARGE GRADUATION DOUBLE FACE



RUBAN ÉPAISSEUR 0,18 MM AVEC REVÊTEMENT HAUTE VISIBILITÉ (HI-VIZ).RUBAN EXTRA LARGE DE 27 MM. GRADUÉ SUR LES 2 FACES.VERSO : GRADUATION DE GAUCHE À DROITE RECTO : GRADUATION DE HAUT EN BAS ÉQUERRE MAGNÉTIQUE AVEC 4 RIVETS ET RENFORT INOX. CROCHET INFÉRIEUR 32MM - SUPÉRIEUR 10MM.BOÎTIER ABS CHROMÉ COMOULÉ AVEC ÉLASTOMÈRE.
AVEC BLOCAGE ET CLIP CEINTURE.

Dimensions		Réf.	€	€ /	€ /
5 m x 27 mm	✓	633216	34,38	30,26 / 8	25,14 / 32
8 m x 27 mm	✓	633218	46,28	40,73 / 8	37,38 / 32

ERGO-C HI-VIZ

FORME COMPACTE - NOUVEAU RUBAN



RUBAN ÉPAISSEUR 0,16 MM AVEC REVÊTEMENT HAUTE VISIBILITÉ (HI-VIZ).RUBAN AVEC PROTECTION NYLON.MESURE COMPACTE.
BOÎTIER ABS CHROMÉ.AVEC BLOCAGE ET CLIP CEINTURE. EQUERRE 2 RIVETS POUR LE 3M, 3 RIVETS POUR LE 5M + RENFORT INOX.

Dimensions		Réf.	€	€ /	€ /
3 m x 16 mm	✓	633203	9,25	8,29 / 10	6,73 / 80
3 m x 16 mm	✓	633193	7,02	en pouces - pour export	

ERGO-C

UNE FORME COMPACTE ÉPROUVÉE



RUBAN ÉPAISSEUR 0,15 MM EN ACIER REVÊTU DE NYLON.
ÉQUERRE 3 RIVETS (2 RIVETS POUR LE 3M) ET RENFORT INOX
BOÎTIER ABS CHROMÉ.
AVEC BLOCAGE ET CLIP CEINTURE.

Dimensions		Réf.	€	€ /	€ /
3 m x 16 mm	✓	633003	9,04	8,05 / 10	7,41/ 80
5 m x 19 mm		633005	13,03	11,60 / 12 Présentoir	10,09 / 48 Présentoirs
5m x 25 mm	✓	633006	15,60	13,89/ 10	12,78/ 40
8 m x 25 mm	✓	633008	19,85	17,67 / 10	16,25 / 40
10 m x 25 mm	✓	633009	25,76	22,91 / 10	21,09 / 40

COMPACT

BOÎTIER ABS COMPACT



RUBAN JAUNE. ÉPAISSEUR 0,15 MM.MESURE COMPACTE.BOÎTIER ABS. AVEC BLOCAGE.SANS CLIP CEINTURE. EQUERRE 2 RIVETS POUR LE 3M, 3 RIVETS POUR LE 5M + RENFORT INOX

Dimensions		Réf.	€	€ / Boîte présentoir
3m x 16 mm	✓	633113	4,73	4,11 / 30
5m x 19 mm	✓	633115	6,76	5,92 / 30

COMPOSITE



SPÉCIAL ÉLECTRICIEN. MATIÈRE : PA + FIBRE DE VERRE.
NON-CONDUCTEUR

Dimensions	Couleur		Réf.	€
2m - 10 branches	Orange	10	044606	16,00

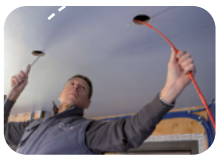

ABS



CLASSE III.
ARTICULATION AVEC BOSSAGE ET RIVET.
GRADUATION EN CREUX.
FABRICATION SOIGNÉE ABS RENFORCÉ FIBRE DE VERRE.

Dimensions	Couleur		Réf.	€
2m - 10 branches	bl anc	12	044500	8,83

ABS



CLASSE III.
ARTICULATION AVEC BOSSAGE ET RIVET.
GRADUATION EN CREUX.
FABRICATION SOIGNÉE ABS RENFORCÉ FIBRE DE VERRE.

Dimensions		Couleur		Réf.	€
2m - 10 branches	✓	jaune	12	044400	6,80

BOIS



MESURE PLIANTE EN BOIS GRADUATION HAUT ET BAS.
AVEC RAPPEL D'ANGLES. RESSORTS LAITONNÉS. CLASSE III

Dimensions			Réf.	€
2 m - 10 branches	✓	10	075000	4,73

BOIS PRO



MESURE PLIANTE EN BOIS GRADUATION HAUT ET BAS.
RESSORTS LAITONNÉS. CLASSE III

Dimensions			Réf.	€
2m - 10 branches	✓	10	076000	5,42

ALUMINIUM INEFFACABLE



ALUMINIUM NOIR. CLASSE III.
GRADUATION BLANCHE RECTO/VERSO
ULTRA-RÉSISTANT À L'ABRASION
RIVETS ET RESSORTS LAITONNÉS.

Dimensions	Épaisseur			Réf.	€
1 m - 5 branches	2 mm	✓	12	062220	16,07
2 m - 10 branches	2 mm	✓	12	062221	24,13

ALUMINIUM



CLASSE III.
GRADUATION RECTO/VERSO.
GRAVURE PROFONDE. RÉSISTANT À L'ABRASION.
RIVETS RESSORTS LAITONNÉS.

Dimensions	Épaisseur			Réf.	€
1 m - 5 branches	2 mm	✓	12	061600	13,46
2 m - 10 branches	2 mm	✓	12	061900	22,70

COMPOSITE

LONG LIFE COMPOSITE

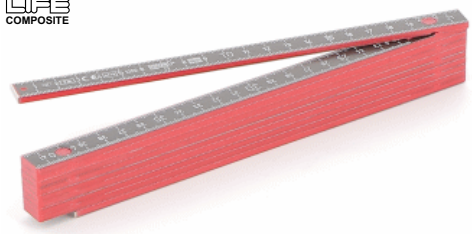

AUSSI PRÉCIS QU'UN RÉGLET INOX = CLASSE II.
EXCELLENTE RIGIDITE.
GRADUATION EN CREUX RÉSISTANTE À L'ABRASION.
RÉGLETTE D'USURE EN MÉTAL EN DÉBUT ET FIN DE MESURE.

Dimensions		Réf.	€
2 m - 10 branches	10	044605	20,72

COMPOSITE

LONG LIFE COMPOSITE



Classe III. Réglette d'usure en métal en début et fin de mesure sur 044600.
ARTICULATION AVEC BOSSAGE ET ÉPINGLE ACIER.
GRADUATION EN CREUX.

Dimensions	Couleur		Réf.	€
2m - 10 branches	Jaune	10	044600	13,74
2m - 10 branches	Blanc*	10	044602	12,07

COMPOSITE

LONG LIFE COMPOSITE

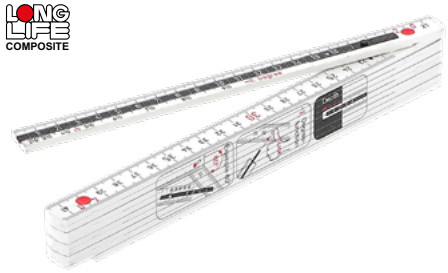

JAUGE DE PROFONDEUR COULISSANTE.
GRADUATION GRAVÉE RECTO/VERSO EN MM.
EN POLYAMIDE ET FIBRE DE VERRE

Dimensions		Réf.	€
2m - 10 branches	10	044604	20,77

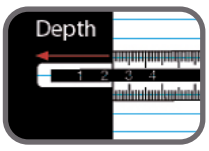

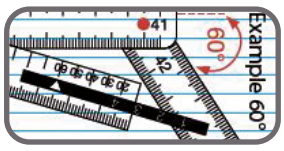

TÉLÉMÈTRE LASER PRO



CAMÉRA AVEC VISEUR. PHOTO, VIDEO : DU POINT MESURÉ
PRÉCISION ±2 MM
FONCTION MESURE : CONTINUE, SURFACE, VOLUME, PYTHAGORE.
FONCTION ADDITION/SOUSTRACTION, MAX/MIN
TYPE LASER 635 NM
DIMENSIONS 144 X 59 X 30 MM
POIDS 170 G
PILES FOURNIES
COMPATIBLE AVEC LE TRÉPIED 521109
RÉTROÉCLAIRAGE

Distance	Réf.	€	€ / 10
100 m	005015*	264,93	249,27

*Jusqu'à épuisement du stock

TÉLÉMÈTRE LASER



PRÉCISION ±2 MM
FONCTION MESURE CONTINUE, SURFACE, VOLUME, PYTHAGORE
FONCTION : ADDITION/SOUSTRACTION MAX/MIN
MÉMOIRE 30 MESURES
TYPE LASER 635 NM
PILES 2 X AAA FOURNIES
DIMENSIONS 112 X 50 X 25 MM
POIDS 113 G
RÉTROÉCLAIRAGE

Distance	Réf.	€	€ / 10
40 m	005011	74,69	72,08
60 m	005013	94,01	91,19

BOÎTIER AJOURÉ RUBAN FIBRE CLASSE II

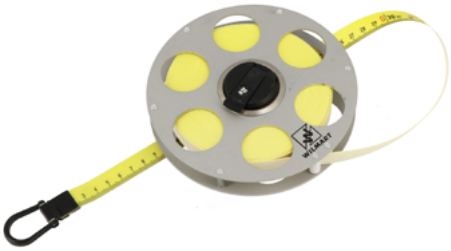

BOÎTIER EN ALUMINIUM ANODISÉ. MANIVELLE ABS ESCAMOTABLE.
RUBAN FIBRE LARGEUR 16 MM JAUNE HAUTE RÉSISTANCE CLASSE II.
LE 0 EST À LA BOUCLE CROCHET.
OUVERTURES DANS LE BOÎTIER POUR ÉVACUER FACILEMENT LES SALISSURES.
GRADUATION EN MM UNIQUEMENT SUR LE BAS.

Longueur	Réf.	€
20 m	265002	41,60

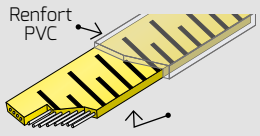

Ruban âme fibre de verre enduit PVC.
Largeur 16mm Classe II.
Renfort PVC transparent sur les 13 premiers cm.
Graduation recto en mm.
Même précision qu'un ruban acier.
Résiste bien à la pliure.

ÉTRIER Y ALUMINIUM, RUBAN FIBRE CLASSE II



ÉTRIER EN ALUMINIUM ANODISÉ.
POIGNÉE ABS. RUBAN FIBRE JAUNE GRANDE LARGEUR 16 MM.
MANIVELLE À GRAND RAYON.
LE 0 EST À LA BOUCLE CROCHET.
TRÈS BON GUIDAGE DU RUBAN À LA SORTIE DE L'ÉTRIER.
POUR UNE MEILLEURE LECTURE, LES MÈTRES SONT REPORTÉS SUR LES DIZAINES.
EX. : 120-21...29-130.

Longueur	Réf.	€
50 m	604203	109,28

ÉTRIER ABS MATIÈRE RUBAN FIBRE CLASSE III



GRADUATION RECTO VERSO.
2 FACES MM. RUBAN BLANC LARGEUR 13 MM, 1ERS CM RENFORCÉS.
LE 0 EST À LA BOUCLE ET CROCHET.
TRÈS GRANDE MANIVELLE ABS.
REMBOBINAGE 3X.

Longueur	Réf.	€
30 m	971000	25,70
50 m	971001	35,97

BOÎTIER ABS BI MATIÈRE RUBAN FIBRE CLASSE III



GRADUATION RECTO VERSO - 2 FACES MM. RUBAN LARGEUR 13 MM, BLANC, 1ERS CM RENFORCÉS. LE 0 EST À LA BOUCLE ET CROCHET - MANIVELLE ABS - REMBOBINAGE 3X

Longueur	Réf.	€
10 m	657301	8,14
20 m	657302	13,73

BOÎTIER FERMÉ RUBAN FIBRE CLASSE III



GRADUATION MM RECTO VERSO. RUBAN LARGEUR 13 MM, BLANC, FIBRE. LE 0 EST À LA BOUCLE. MANIVELLE ESCAMOTABLE. QUALITÉ STANDARD.

Longueur	Réf.	€
10 m	657601	7,48
20 m	657602	12,36
30 m	657603	16,03
50 m	657604	25,45

BOÎTIER ABS RECOUVERT SKAÏ RUBAN FIBRE CLASSE III



BOÎTIER RENFORCÉ PAR UN ANNEAU MÉTALLIQUE.
RUBAN JAUNE FLUORESCENT EN FIBRE LARGEUR 13 MM.
GRADUATION BI MM RECTO VERSO.
LE 0 EST À LA BOUCLE CROCHET.MANIVELLE ESCAMOTABLE.

Longueur	Réf.	€
10 m	657401	13,87
20 m	657402	18,85
30 m	657403	25,69
50 m	657404	37,15

RUBAN ACIER + NYLON CLASSE II BOÎTIER AJOURÉ



PROTECTION ABS SUR LA PÉRIPHÉRIE. BOÎTIER EN ALUMINIUM ANODISÉ. MANIVELLE ABS ESCAMOTABLE. RUBAN JAUNE ACIER LARGEUR 13 MM +FIBRE. LE 0 EST À LA BOUCLE CROCHET. LES OUVERTURES DANS LE BOÎTIER PERMET D'ÉVACUER FACILEMENT LES SALISSURES. GRADUATION EN MM UNIQUEMENT SUR LE BAS.

Longueur	Réf.	€
10 m	278201	45,11
20 m	278202	63,08

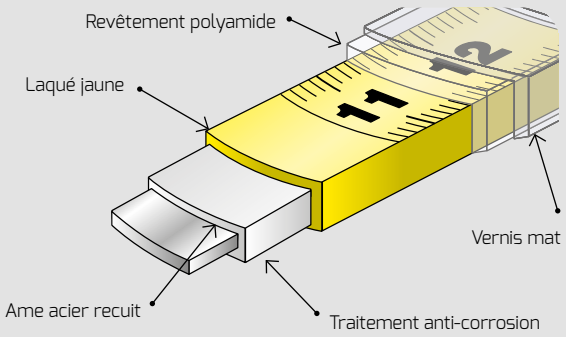

SE DÉFORME MOINS QUE LA FIBRE. RÉSISTE MIEUX À LA PLIURE.

RUBAN ACIER BOÎTIER AJOURÉ



BOÎTIER EN ALUMINIUM ANODISÉ. MANIVELLE ABS ESCAMOTABLE. RUBAN ACIER LARGEUR 13 MM. LES OUVERTURES DANS LE BOÎTIER PERMETTENT D'ÉVACUER. FACILEMENT LES SALISSURES. GRADUATION EN MM UNIQUEMENT SUR LE BAS.

Longueur	Classe	Zéro	Réf.	€
10 m	II	à la boucle	278101	26,84
20 m	II	à la boucle	278102	39,92
30 m	II	à la boucle	278103	53,81
20 m	II	décalé	288202	41,02
20 m	I	décalé	288602	89,47

Zéro décalé à 100 mm
Classe I ou II

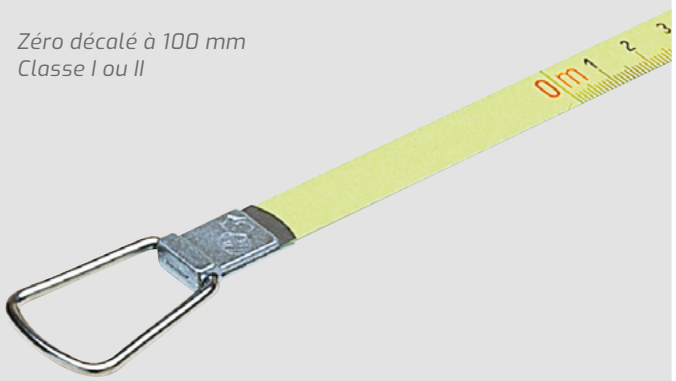

ÉTRIER Y ALUMINIUM ACIER + FIBRE CLASSE II



ÉTRIER EN ALUMINIUM ANODISÉ. POIGNÉE ABS.
RUBAN JAUNE ACIER LARGEUR 13 MM + FIBRE : TRÈS RÉSISTANT À LA PLIURE. MANIVELLE À GRAND RAYON.
LE 0 EST À LA BOUCLE CROCHET.
TRÈS BON GUIDAGE DU RUBAN À LA SORTIE DE L'ÉTRIER.

Longueur	Réf.	€
20 m	604301	71,30
30 m	604302	93,69
50 m	604303	135,31

ÉTRIER Y ABS ACIER + FIBRE CLASSE II



ÉTRIER COMPACT.
GRANDE MANIVELLE PERMETTANT DE BLOQUER LE RUBAN.
GUIDAGE DU RUBAN EN SORTIE PAR 2 CYLINDRES LIBRES.
LE 0 EST À LA BOUCLE CROCHET.
RUBAN JAUNE ACIER LARGEUR 13 MM +FIBRE CLASSE II.

Longueur	Réf.	€
50 m	606304	115,43
100 m	606305	198,69

BOÎTIER FERMÉ ABS BI MATIÈRE ACIER CLASSE II



BOÎTIER COMPACT. RUBAN ACIER LARGEUR 13 MM, JAUNE.
LE 0 EST À LA BOUCLE CROCHET. MANIVELLE ESCAMOTABLE.
CLIP CEINTURE

Longueur	Réf.	€
10 m	656011	9,79

BOÎTIER ACIER REVÊTU SKAÏ ACIER CLASSE II



BOÎTIER ACIER HAUTE RÉSISTANCE RECOUVERT DE SKAÏ.
MANIVELLE ESCAMOTABLE. RUBAN ACIER LARGEUR 13 MM, LAQUÉ JAUNE. LE 0 EST À LA BOUCLE CROCHET.

Longueur	Réf.	€
20 m	602102	43,59

ÉTRIER COUDÉ POIGNÉE ABS ACIER CLASSE II



ÉTRIER EN ALUMINIUM ANODISÉ. POIGNÉE ABS.
RUBAN ACIER LAQUÉ JAUNE. MANIVELLE À GRAND RAYON.
LE 0 EST À LA BOUCLE CROCHET.
TRÈS BON GUIDAGE DU RUBAN À LA SORTIE DE L'ÉTRIER.

Longueur	Réf.	€
20 m	604501	48,71
30 m	604502	61,41
50 m	604503	84,94

ÉTRIER Y ALUMINIUM, POIGNÉE ABS ACIER CLASSE II



ÉTRIER Y EN ALUMINIUM ANODISÉ. POIGNÉE ABS.
RUBAN ACIER LAQUÉ JAUNE. MANIVELLE À GRAND RAYON.
LE 0 EST À LA BOUCLE CROCHET.
TRÈS BON GUIDAGE DU RUBAN À LA SORTIE DE L'ÉTRIER.

Longueur	Réf.	€
100 m	604004	212,32

ÉTRIER Y POIGNÉE ABS BI MATIÈRE ACIER CLASSE II



ÉTRIER Y EN ALUMINIUM. POIGNÉE BI-MATIÈRE.
RUBAN ACIER LAQUÉ JAUNE CLASSE II.
LE "0" EST À LA BOUCLE CROCHET.
GRADUATION RECTO EN MM.

Longueur	Réf.	€
30 m	607003	74,98
50 m	607004	98,05

SONDE ÉLECTRONIQUE POUR PUITS



MESURE LA DISTANCE SOL-EAU DANS UN PUITS. RUBAN EN POLYAMIDE JAUNE LARGEUR 13 MM, ÂME EN ACIER TREMPÉ. UN DOUBLE FIL EN CUIVRE TRANSMET LES INFORMATIONS SOUS FORME LUMINEUSE OU SONORE. SONDE EN ACIER Ø 15 MM. BATTERIE 9 V.
ENROULEUR ABS SUR PIEDS MÉTAL.

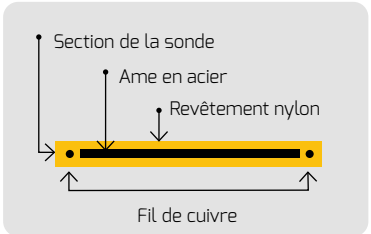

Longueur	Réf.	€
20 m	606501	563,26
30 m	606502	640,50
50 m	606503	692,79
100 m	606504	1027,90
200 m	606505	1491,34
300 m	606506	1964,29

MESURE LONGUE SPÉCIAL PÉTROLE ACIER CLASSE II



ÉTRIER ET MANIVELLE EN LAITON. POIGNÉE BOIS.
LE LAITON ÉVITE LES FRICTIONS ET N'EST PAS CONDUCTEUR.
RUBAN ACIER LARGEUR 13 MM, NOIR AVEC RÉSERVE POUR LES GRADUATIONS ET CHIFFRES.
ATTACHE RAPIDE DU LEST AU RUBAN. LEST 750G GRADUÉ EN LAITON.
MISE À LA TERRE POUR L'ÉCOULEMENT DE TOUTES CHARGES D'ÉLECTRICITÉ STATIQUE.
LIVRÉ AVEC UNE VALISE DE TRANSPORT. RUBAN CLASSE II.

Longueur	Ruban	Précision	Réf.	€
10 m	Acier	-	-	-
10 m	Rechange		952101	27,78
20 m	Acier	classe II	604902	252,99
20 m	Rechange		952102	40,48
30 m	Acier	classe II	604903	286,01
30 m	Rechange		952103	50,01
20 m	Acier	classe II. 1,5 mm à 30 m	605302	462,97
30 m	Acier	classe II. 1,5 mm à 30 m	605303	527,55
20 m	Inox	classe II	605102	626,78
30 m	Inox	classe II	605103	693,92

MESURE SONDE AVEC ÉTRIER COUDÉ LAITON ACIER CLASSE II



ÉTRIER ET MANIVELLE EN LAITON. POIGNÉE BOIS.
LE LAITON ÉVITE LES FRICTIONS ET N'EST PAS CONDUCTEUR.
RUBAN ACIER LAQUÉ BLANC. ATTACHE RAPIDE DU LEST AU RUBAN.
LEST 750G GRADUÉ EN LAITON.
S'UTILISE POUR DES LIQUIDES COLORÉS.

Longueur	Réf.	€
20 m	604602	173,81
30 m	604603	198,63

PRESSE EN «C» ACIER FORGÉ



ACIER ÉTIRÉ FORGÉ À HAUTE TENEUR EN CARBONE. CORPS DOUBLE NERVURE. REVÊTEMENT ZINGUÉ. ROTULE, VIS, POIGNÉE REVÊTEMENT NICKEL-CHROME. ROTULE ET PATIN NERVURÉS. VIS À PAS TRAPÉZOÏDAL.

Capacité	Profondeur	Diamètre vis	kg	Réf.	€
150 mm	103 mm	19 mm	2,25 kg	PC150*	54,57
200 mm	127 mm	19 mm	3,16 kg	PC200	65,23

*Jusqu'à épuisement du stock

PRESSE EN «C» ACIER FORGÉ GRANDE PROFONDEUR



Capacité	Profondeur	Section	kg	Réf.	€
150 mm	250 mm	30 x 15 mm	3,12 kg	PCL150	109,45

PRESSE EN «C» TÔLE



VIS CADMIÉE.

Capacité	Profondeur	g	Réf.	€
30 mm	28 mm	60 g	3A030	7,51
50 mm	28 mm	135 g	3A050	9,87
70 mm	68 mm	330 g	3A070	14,81

SERRE-JOINT AUTOMATIQUE



TÊTE EN NYLON RENFORCÉ FIBRE.
POINT D'APPUI EN PLASTIQUE SOUPLE.
MÂCHOIRES RÉVERSIBLES POUR ÉCARTER. SAILLIE 60 MM.
CAPACITÉ DE SERRAGE 50KG.

Capacité	Section	Réf.	€
150 mm	19 x 5 mm	3D150	11,39
450 mm	19 x 5 mm	3D450	14,84
600 mm	19 x 5 mm	3D600	15,92

SERRE-JOINT HYPERCLAMP AVEC VIS 100% PROTÉGÉE

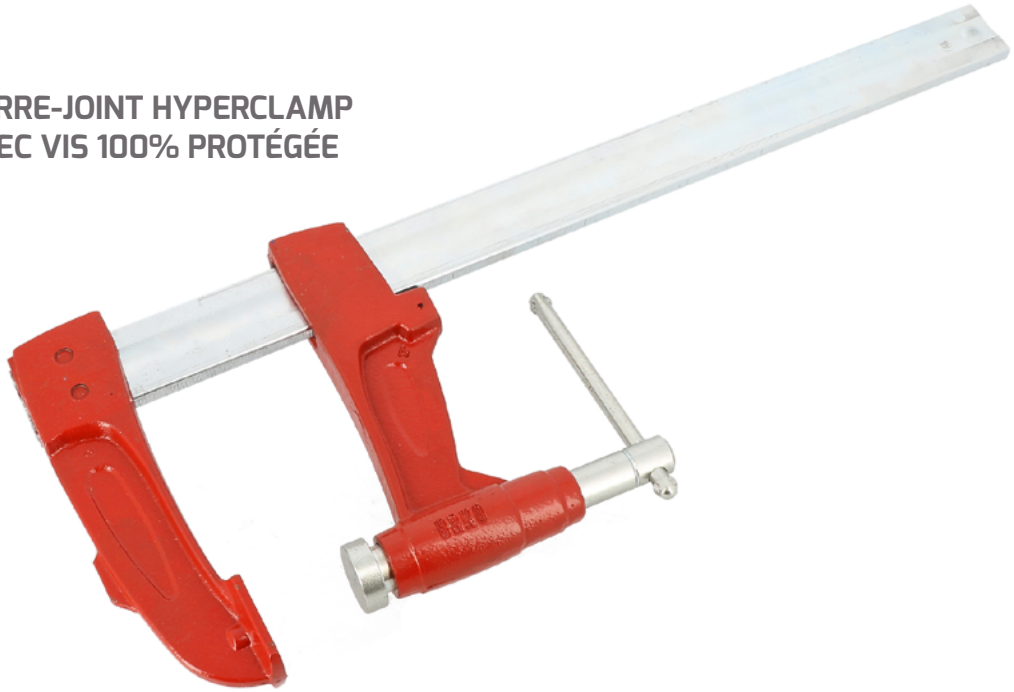



LES EFFORTS SUR LE LEVIER DE SERRAGE SONT TRANSMIS AVEC 80% D'EFFICACITÉ GRÂCE AU SYSTÈME DE TRANSMISSION DE LA PUISSANCE (VOIR PHOTO DÉTAIL). POUR ATTEINDRE LA PRESSION DE SERRAGE, IL FAUT FOURNIR MOINS D'EFFORT. GRANDE DOUCEUR DE FONCTIONNEMENT. PUISSANCE DE SERRAGE : 13000 Nm.
SAILLIE 125 MM. SECTION 40 X 10 MM.

Capacité	Réf.	€
400 mm	400570	87,07
500 mm	400572	92,38
600 mm	400573	98,53
800 mm	400574	109,95
1000 mm	400575	117,79

SERRE-JOINT DE CHARPENTIER

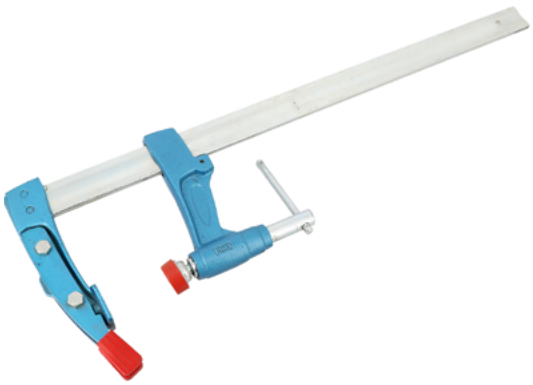

LA TÊTE POSSÈDE 2 POINTES. L'ANCRAGE SE FAIT PAR FRAPPE SUR L'ARRIÈRE DE LA TÊTE. LA TRANSMISSION DE LA FORCE DE SERRAGE SE FAIT PAR BILLE COMME SUR L'HYPERCLAMP. SAILLIE 120 MM. SECTION 35 X 8 MM.

Capacité	Réf.	€
600 mm	400584	114,80
800 mm	400585	125,02
1200 mm	400587	140,16

SERRAGE RAPIDE LEVIER DROIT



DENTURE FINE POUR AVOIR PLUS DE DENTS EN CONTACT ET UNE PRESSION PLUS PROGRESSIVE. LEVIER DROIT. RÉSISTE À 300°C.

Capacité	Saillie	Section	Force de serrage	Réf.	€
200 mm	100 mm	19,5 x 9,5 mm	350 Nm	TLG20	81,34
250 mm	120 mm	22 x 10,5 mm	400 Nm	TLG25	94,82
300 mm	140 mm	25 x 12 mm	500 Nm	TLG30	112,72
400 mm	120 mm	25 x 12 mm	550 Nm	TLG40	123,48
500 mm	125 mm	25 x 12 mm	550 Nm	TLG50	129,21

POIGNÉE DE RECHANGE CF. P. 218

SERRE-JOINT À POMPE PRO



PISTON DE PRESSION EN ACIER BICHROMATÉ.
BARRE CRANTÉE POUR UN MEILLEUR BLOCAGE. FREIN EN ACIER TREMPÉ SUR LE COULISSEAU.
PUISSANCE DE SERRAGE : 1200 KG.ETIRÉ À FROID.LAMINÉ

Saillie	90 mm		120 mm		140 mm		220 mm		350 mm	
Section	30 x 8 mm		35 x 8 mm		40 x 10 mm		40 x 10 mm		45 x 12 mm	
Capacité	Réf.	€	Réf.	€	Réf.	€	Réf.	€	Réf.	€
200 mm	3P308020	41,10								
300 mm	3P308030	42,92								
400 mm	3P308040	47,17	3P358040	52,94	3P4010040	84,34				
500 mm	3P308050	51,59	3P358050	56,84	3P4010050	92,92				
600 mm	3P308060	57,17	3P358060	61,17	3P4010060	92,36	3PL4010060	137,43	3PS4010060	251,78
800 mm			3P358080	69,95	3P4010080	101,02	3PL4010080	146,54		
1000 mm			3P358100	80,24	3P4010100	109,81	3PL4010100	151,24	3PS4010100	296,69
1200 mm			3P358120	88,63	3P4010120	118,14				
1400 mm										
1500 mm					3P4010150	130,06	3PL4010150	183,24		
1600 mm			3P358160	107,66						
2000 mm			3P358200	125,01	3P4010200	152,37				
2500 mm					3P4010250	169,88				
3000 mm					3P4010300	192,80				

SERRE-JOINT À POMPE STANDARD



TÊTE ET VALET EN FONTE. POMPE EN ACIER FINITION ZINGUÉE. TÊTE RIVETÉE 2 FOIS SUR LE RAIL. RAIL CRANTÉ FINITION ZINGUÉE, FREIN EN ACIER TREMPÉ.

Saillie	80 mm		105 mm		130 mm	
Section	28 x 8 mm		35 x 8 mm		40 x 10 mm	
Capacité	Réf.	€	Réf.	€	Réf.	€
200 mm	400002	25,29				
300 mm	400004	26,99				
400 mm			400204	38,82		
500 mm			400205	41,07	400505	56,21
600 mm			400206	45,34		
800 mm			400208	51,51	400508	63,49
1000 mm			400210	58,34	400510	74,43
1500 mm					400515	98,74

SERRE-JOINT À VIS SIMPLE

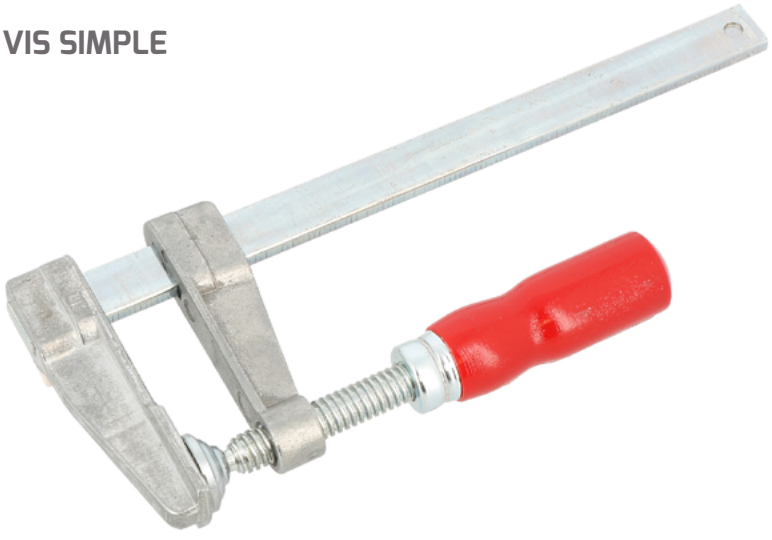

FILETAGE ZINGUÉ. POIGNÉE STRIÉE EN BOIS. TÊTE ET COULISSEAU EN FONTE MODULAIRE. TÊTE EMMANCHÉE À CHAUD ET VERROUILLÉE SUR LA BARRE EN ACIER ZINGUÉE. BARRE CRANTÉE POUR UN MEILLEUR BLOCAGE DU COULISSEAU.

Saillie	50 mm		60 mm		90 mm	
Section	15 x 5 mm		18 x 7 mm		30 x 8 mm	
Capacité	Réf.	€	Réf.	€	Réf.	€
150 mm	3B155015	23,13				
200 mm			3B187020	24,64	3B308020	38,39
300 mm	3B155030	24,63	3B187030	27,11		
400 mm					3B308040	48,64
500 mm						

POIGNÉE



POIGNÉE AUTOMATIQUE DE RECHANGE EN ACIER POUR SÉRIE TLG
POIGNÉE AVEC CLIQUET.

Pour	Réf.	€
TLG16	TLG16SET	30,79
TLG25	TLG25SET	40,04

PROTECTION ABS POUR SERRE-JOINT À ROTULES



Dimension rail	Pour	Réf.	€
16 mm	TCG16 - TBG16	TPAD16	1,88
19,5 mm	TCG20	TPAD19	1,88
22 mm		TPAD22	1,80
27 mm	TCSG100 TMS30 + 50	TPAD27	2,10

ROTULE AMOVIBLE



LE MONTAGE SE FAIT AVEC LE CIRCLIPS.

Pour	Réf.	€
TCG20	TCG20ROTULE	6,69
TCSG 40 à 100	TCG40ROTULE	7,36
TGSE 20 à 60	TGSEROTULE	9,85

PIÈCES DE RECHANGE

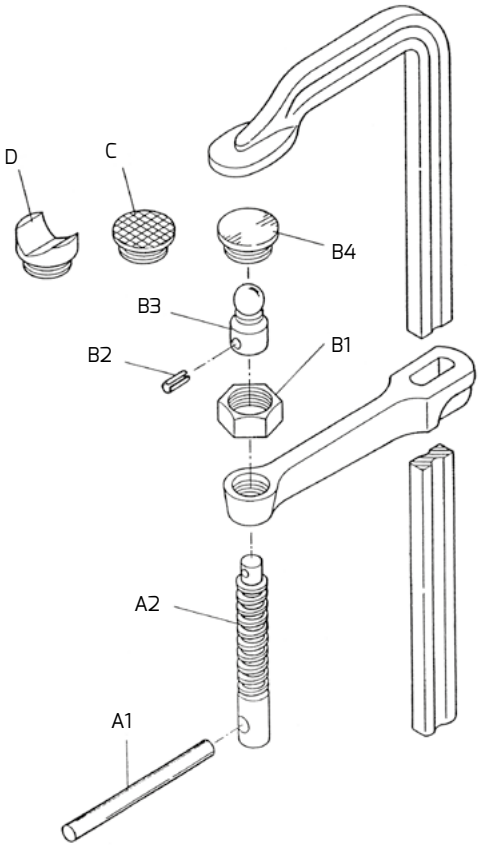

A1 : Poignée
A2 : Vis
B1 : Écrou bas
B2 : Goupille
B3 : Rotule
B4 : Vis roulée (simples stries)
C : Vis roulée striée quadrillée
D : Vis roulée avec «V»

Type de serre joint	Groupe / pièce(s)	Réf.	€
TLGS	A	TLGSM20	19,40
TLGS	B	TLGSROTULE	28,16
TLSS	A	TLSSM22	22,07
TLSS	B	TLSSROTULE	26,27
TMS	A	TMSM18	12,18
TMS	B	TMSROTULE	35,24
TLGS - TLSS	D	GSV	13,86
TLGS - TLSS	C	GSR	13,30

SERRE-JOINT



ROTULE SERTIE INTERCHANGEABLE.
POIGNÉE ACIER TRAVAUX COURANTS.

Capacité	Saillie	Section	Force	Réf.	€
160 mm	80 mm	16 x 7,5 mm	300 Nm	TCG16	33,52
200 mm	100 mm	19,5 x 9,5 mm	450 Nm	TCG20	42,87
400 mm	120 mm	25 x 12 mm	750 Nm	TCSG40	74,11
600 mm	120 mm	25 x 12 mm	750 Nm	TCSG60	87,96
1000 mm	120 mm	25 x 12 mm	750 Nm	TCSG100	93,63



SERRE-JOINT



ROTULE INTERCHANGEABLE
HAUTE TENEUR EN CARBONE. TRAITEMENT THERMIQUE.
TÊTE EN ACIER FORGÉ. RAIL PROFILÉ. PRÉSENTATION NICKEL - CHROME.

TRAVAUX MI-LOURDS

Capacité	Saillie	Section	Force	Réf.	€
300 mm	120 mm	27 x 13 mm	1000 kg	TMS30	89,36
500 mm	120 mm	27 x 13 mm	1000 kg	TMS50	111,70

TRAVAUX LOURDS

Capacité	Saillie	Section	Force	Réf.	€
300 mm	140 mm	30 x 15 mm	1200 Nm	TLGS30	124,50
500 mm	140 mm	30 x 15 mm	1200 Nm	TLGS50	145,22
800 mm	140 mm	30 x 15 mm	1200 Nm	TLGS80	171,53
1000 mm	120 mm	30 x 15 mm	1200 Nm	TLGS100	196,43
1500 mm	120 mm	30 x 15 mm	1200 Nm	TLGS150	251,10

TRAVAUX TRÈS LOURDS

Capacité	Saillie	Section	Force	Réf.	€
400 mm	175 mm	40 x 20 mm	2200 Nm	TLSS40	215,02
600 mm	175 mm	40 x 20 mm	2200 Nm	TLSS60	249,93
1000 mm	175 mm	40 x 20 mm	2200 Nm	TLSS100	319,57
1500 mm	175 mm	40 x 20 mm	2200 Nm	TLSS150	400,16

PINCES-ÉTAUX PRO

MOLETTE ACIER GUILLOCHÉ.
CORPS CHROMÉ.

	Bec	Long totale (mm)	Capacité (mm)		Réf.	€
A	court	230	62	✓	400588	58,00
B	long	250	78	✓	400589	47,00
C	articulé	250	73	✓	400590	70,00
D	grand	270	91	✓	400591	85,00

A



B



C



D



IDÉALE POUR LES TUBES.



CRÉMAILLÈRE 4 POSITIONS



MÂCHOIRE CHROME-MOLYBDÈNE : HAUTE RÉSISTANCE À LA CHALEUR





ERGONOMIQUE : SERRAGE ET DÉVERROUILLAGE D'UNE MAIN.

PINCES SERRANTES

PINCE SERRANTE NYLON AVEC POIGNÉES CAOUTCHOUTÉES.
MÂCHOIRES ARTICULÉES.
RESSORT ACIER.

	UDV	Capacité (mm)		Réf.	€
A	6 pinces	33	✓	400592	5,02
B	4 pinces	45	✓	400594	5,44
C	1 pince	70	✓	400596	1,97
D	1 pince	100	✓	400600	2,84



ENCLUME ACIER PLATEAU FRAISÉ

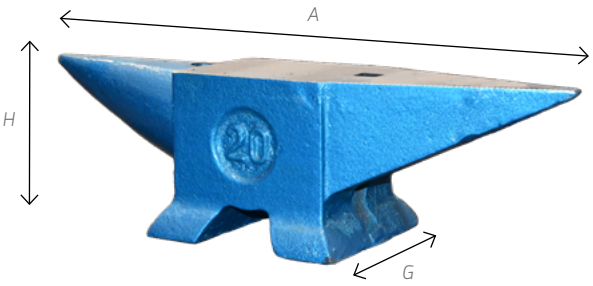

a	g	h	kg	Réf.	€
250 mm	80 mm	90 mm	5 kg	490101	251,25
450 mm	134 mm	127 mm	20 kg	490104	947,40
520 mm	152 mm	150 mm	30 kg	490105	1345,55
555 mm	160 mm	158 mm	40 kg	490106	1681,91
590 mm	190 mm	170 mm	50 kg	490107	2070,02
725 mm	215 mm	205 mm	80 kg	490110	2915,34

TABLE DE TRAVAIL PLIANTE



PLATEAU AFFLEURANT
EN BOIS MULTIPLIS DE 25 MM.
ENTOURAGE PLATEAU PAR UN CADRE
SOUDÉ EN PROFIL D'ÉQUERRE.
PIEDS ACIER DIAMÈTRE 40 MM.
TERMINAISON DES PIEDS SUR
UNE BASE DE Ø48 MM.

Long.	Larg.	Hauteur	kg	Réf.	€
1080 mm	610 mm	840 mm	26 kg	445000	444,93

MORS ALUMINIUM NON MAGNÉTIQUES

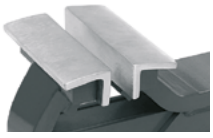

POUR LES TRAVAUX NÉCESSITANT UNE PROTECTION DES PIÈCES TRAVAILLÉES.

Largeur mors	Réf.	€
150 mm	441603	97,78

MORS MAGNÉTIQUES STANDARD

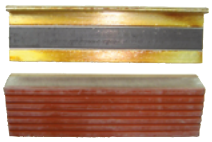

REVÊTEMENT GOMME CAOUTCHOUC.
MATIÈRE DU CORPS ALUMINIUM.

Largeur mors	Réf.	€
125 mm	441222	37,82
150 mm	441223	47,51

MORS MAGNÉTIQUES

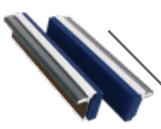
Corps nylon

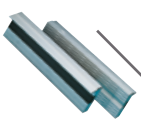
Corps alu Rainures en «V» striées

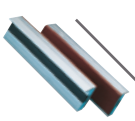
Corps alu Revêtement fibres

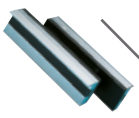
Corps alu Revêtement gomme

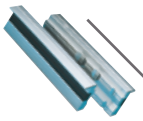
Corps alu Rainures en «V»

Largeur mors	Réf.	€	Réf.	€	Réf.	€	Réf.	€	Réf.	€
100 mm	440901	57,38	441001	60,94			441201	63,79		
125 mm	440902	57,73	441002	64,58	441102	62,96	441202	63,79	441302	78,54
150 mm	440903	60,16	441003	66,87	441103	71,96	441203	72,13	441303	84,68

ÉTAU ACIER

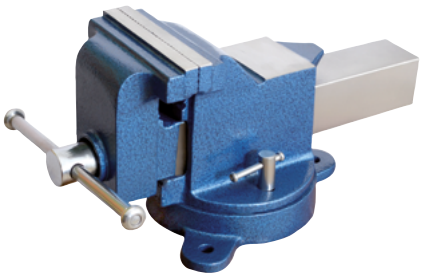

ÉTAU ACIER. ENCLUME TREMPÉE.
BASE TOURNANTE INCLUSE.
UNITÉ DE MESURE : MM

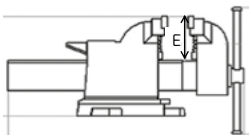

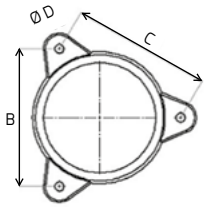

Larg. mors	Ouverture	E	B	C	kg	Réf.	€	€ / 10
100	100	62	119	153	8,45 kg	439521	150,24	142,74
125	145	74	137	183	11,40 kg	439522	191,21	181,65
150	160	76	177	177	14,40 kg	439523	248,28	235,87
203	210	88	215	167	21,20 kg	439524	323,21	310,71

ÉTAU TOUT ACIER GRANDE OUVERTURE

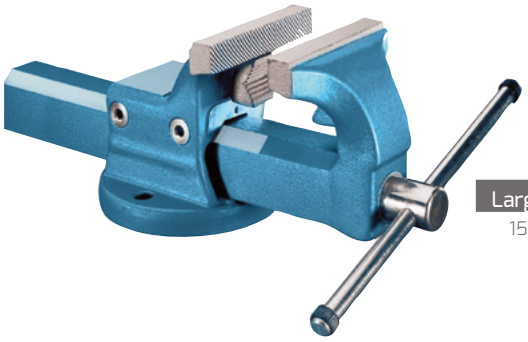

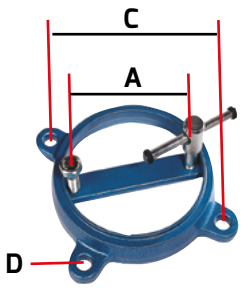

DURETÉ : 40-46 HRC.
MÂCHOIRES SERRE TUBE.

						Base tournante				
Larg. mors	Ouverture	E	kg	Réf.	€	A	C	D	Réf.	€
150 mm	265 mm	96	20.5 kg	439003	539,06	76	132	8	439013	106,82

ÉTAU D'ÉTABLI PNEUMATIQUE "URSUS"

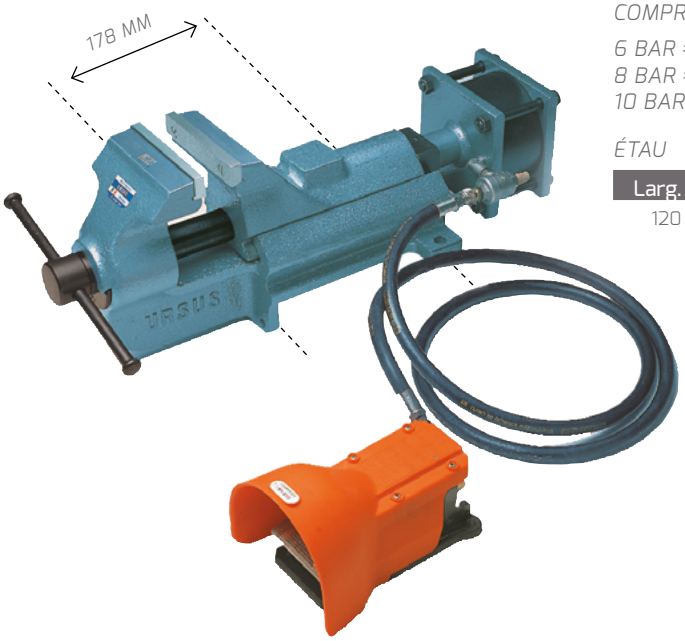

POUR LES TRAVAUX RÉPÉTITIFS NÉCESSITANT UNE FORCE DE SERRAGE PRÉCISE.
APPROCHE INITIALE PAR LA VIS.
SERRAGE FINAL PAR COMMANDE PNEUMATIQUE AU PIED.
GUIDAGE DU MORS MOBILE PAR QUEUE D'ARONDE.
FORCE DE SERRAGE FONCTION DE LA PRESSION DU CIRCUIT D'AIR COMPRIMÉ :

6 BAR = 750 KG
8 BAR = 1 000 KG
10 BAR = 1250 KG.

ÉTAU

Larg. mors	Hauteur mors	Ouverture	kg	Réf.	€
120 mm	20 mm	175 mm	19 kg	443001	2471,45

ÉTAU ACIER MONDIAL

TOUT ACIER. MORS EN ACIER FORGÉ C43. MÂCHOIRE TREMPÉE. RÉGLAGE DU GUIDAGE DU MORS MOBILE PAR 2 VIS ASSOCIÉES À UN LARDON COULISSANT SUR UNE SURFACE USINÉE (BREVET DÉPOSÉ). LES EFFORTS SUBIS PAR LES MORS SONT AINSI TRANSMIS AU CORPS DE L'ÉTAU PAR 2 SURFACES EN CONTACT. LES MÂCHOIRES SONT STRIÉES POUR ASSURER UNE MEILLEURE PRISE DES PIÈCES.
PARTIE TREMPÉE 42-46 HRC.

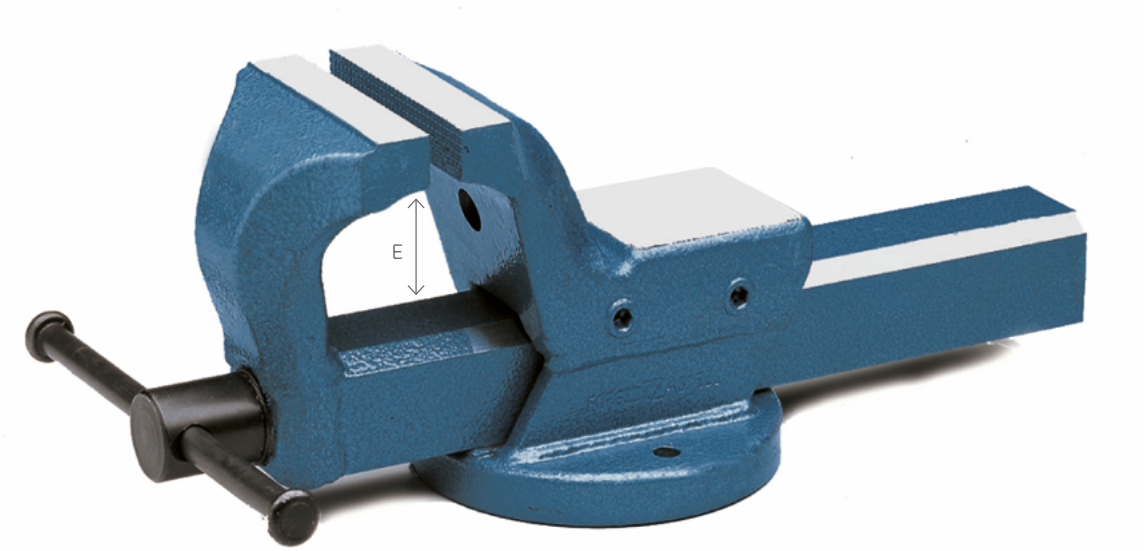

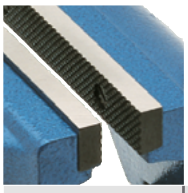

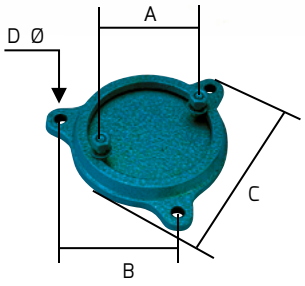



						Mors interchangeables		Base tournante 360°						serre-tube		
Larg. mors	Ouverture	E	kg	Réf.	€	Réf.	€	A	B	C	D	kg	Réf.	€	Ø mm	Réf.	€
100	125	68	7 kg	440001	229,90	444001	277,91	93	140	158	10	1,4 kg	440011	79,04	12-52	442001	43,26
125	150	82	11 kg	440002	284,59	444002	342,34	108	160	185	12	2 kg	440012	83,22	12-70	442002	43,26
150	200	104	18 kg	440003	421,62	444003	473,73	124	180	213	12	2,8 kg	440013	99,01	15-90	442003	52,59
175	220	123	25 kg	440004	527,07	444004	636,67	138	210	250	14	4 kg	440014	112,34	15-120	442004	57,15
125	Paire de mors de rechange					444022	81,80	entraxe 80 mm									
150	Paire de mors de rechange					444023	78,22	entraxe 80 mm									

ÉTAU ACIER EUROSTAHL

MEILLEURE VENTE

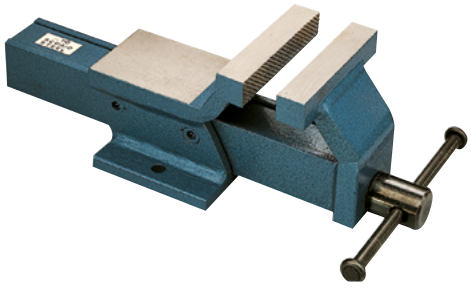

TOUT ACIER.
MÂCHOIRE STRIÉE EN ACIER TREMPÉ.
RÉGLAGE DU GUIDAGE DU MORS MOBILE PAR 2 VIS.

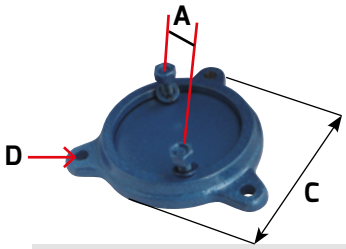

						Base tournante					
Larg. mors	Ouverture	E	kg	Réf.	€	kg	A	C	D	Réf.	€
80 mm	100 mm	30	4 kg	440501	129,70	1 kg	76	132	8	440511	59,63
110 mm	120 mm	42	7 kg	440502	169,82	1,5 kg	92	163	10	440512	71,31
130 mm	140 mm	50	11 kg	440503	205,82	2 kg	106	182	12	440513	91,98
150 mm	155 mm	65	16 kg	440504	279,59	2,8 kg	131	225	14	440514	114,28

ÉTAU DE FORGERON

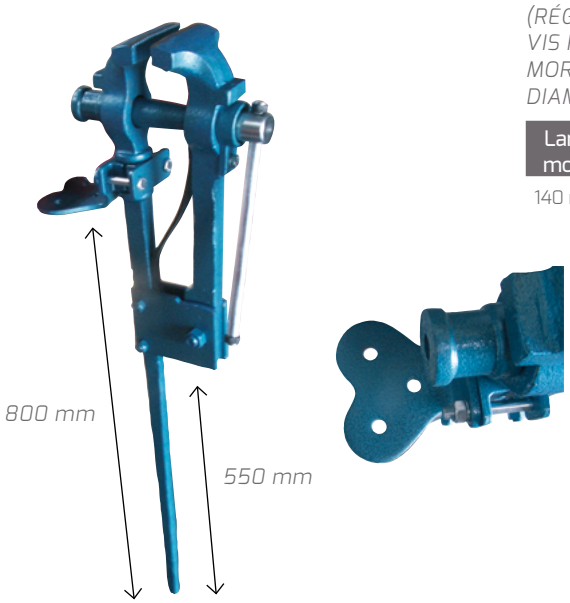

TOUT ACIER.
FIXATION DANS LE SOL OU SUR 1 PLAN HORIZONTAL AVEC LA BASE (RÉGLABLE EN HAUTEUR).
VIS ROULÉE ENTIÈREMENT CARÉNÉE.
MORS TREMPÉES STRIÉES.
DIAMÈTRE LUMIÈRE SUR LA BASE : 13 MM.

Larg. mors	Ouverture		Hauteur totale	Hauteur pieds	Haut. mors	Base mm	Réf.	€
140 mm	140 mm	25 kg	1060 mm	550 mm	27 mm	150x100	439033	1186,88

ÉTAU AGRAFE



ÉTAU DE PRÉCISION
GUIDAGE PAR QUEUE D'ARONDE.

Largeur mors	Ouverture	Hauteur mors	Ouverture agrafe		Réf.	€
60 mm	75 mm	10 mm	50 mm	2,7 kg	470002	260,28
80 mm	110 mm	20 mm	75 mm	7,2 kg	470003	347,03

ÉTAU AGRAFE STANDARD



BASE TOURNANTE.

Largeur mors	Ouverture	Hauteur mors	Ouverture agrafe		Réf.	€	€ par 10
60 mm	60 mm	10 mm	50 mm	2,3 kg	470001	38,45	38,83

ÉTAU D'ANGLE ZAMAC

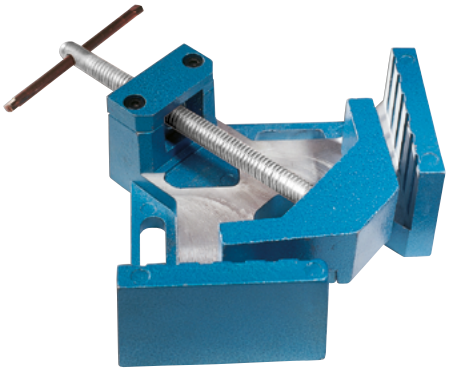

Lumières		Hauteur mors	Largeur mors fixe	Larg. mors mobile	Encombre-ment		Ouver-ture			
A	B	C	D	E	F=H	G	O	KG	Réf.	€
11	39	37	90	60	165	65	70	1,1 kg	444700	73,55

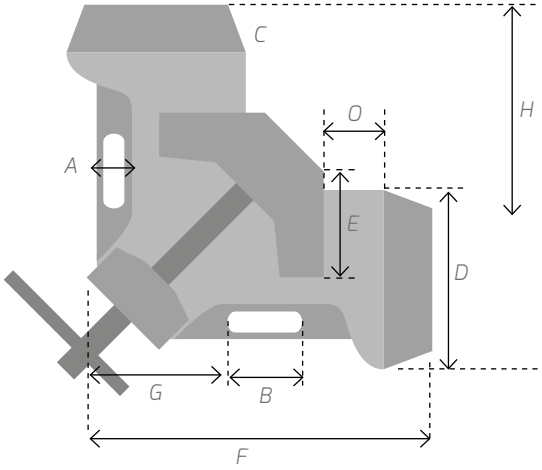

ÉTAU D'ANGLE FONTE

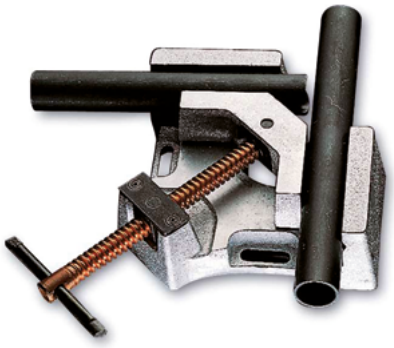

Lumières		Hauteur mors	Largeur mors fixe	Larg. mors mobile	Encombre-ment		Ouver-ture			
A	B	C	D	E	F=H	G	O	KG	Réf.	€
13	45	35	95	70	200	104	90	5,1 kg	444703	165,25
13	60	60	120	105	265	113	120	9 kg	444705	266,51

ÉTAU À TUBE SÉRIE LOURDE



TOUT ACIER. MORS TREMPÉS. OUVERTURE RAPIDE.

Capacité	A	B	C	Ø vis	KG	Réf.	€
3/8 à 2 pouces	230 mm	60 mm	12 mm	22 mm	8 kg	460501	275,67
3/8 à 3 pouces	235 mm	60 mm	12 mm	27 mm	12 kg	460502	376,38

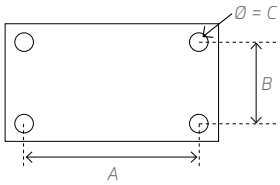

ÉTAU À TUBE SÉRIE STANDARD



TOUT ACIER. MORS TREMPÉS. OUVERTURE RAPIDE.

Capacité	a	b	c	d	e	f	KG	Réf.	€
3/8 à 2,5 pouces	117,30	53,80	14,20	63,50	177	18	4,7 kg	460510	61,18

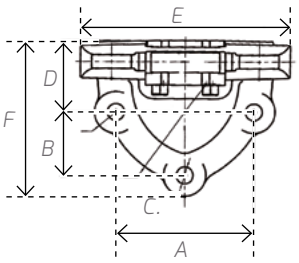

ÉTAU MT7 SÉRIE STANDARD

ÉTAU DE PERÇAGE EN FONTE. SÉRIE STANDARD. MÂCHOIRE EN ACIER TREMPÉ.1 FACE LISSE, 1 FACE RAINURÉE.

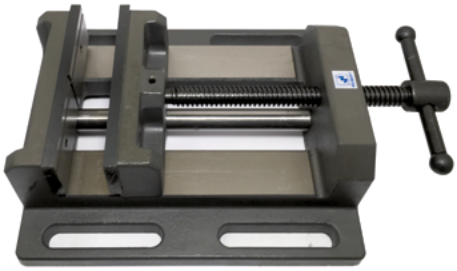

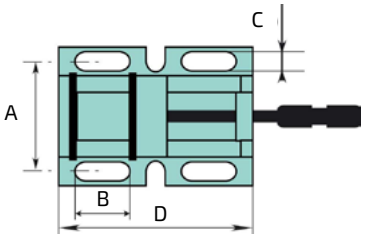

ÉTAUX

Largeur mors	Ouverture	A	B	C	D	kg	Réf.	€
80 mm	75 mm	104 mm	50 mm	12 mm	150 mm	3,8 kg	431301	54,22
106 mm	95 mm	135 mm	68 mm	13 mm	190 mm	6,8 kg	431302	83,71
155 mm	150 mm	200 mm	110 mm	16 mm	268 mm	13 kg	431304	183,76

MTP7 ÉTAU PERÇAGE SERRAGE RAPIDE

DISPOSITIF DE VERROUILLAGE PAR CAME. LA POIGNÉE PERMET DE DÉPLACER LE MORS. MÂCHOIRE EN ACIER TREMPÉ RECTIFIÉ. 1 FACE LISSE, AUTRE FACE STRIÉE.HAUTEUR MORS 20 MM.

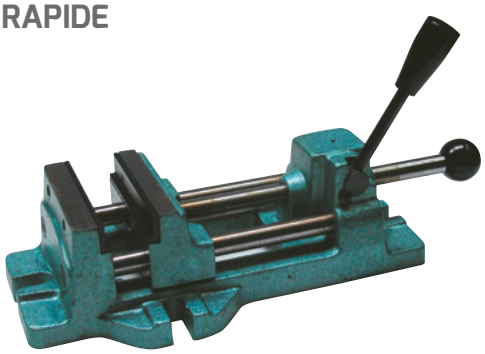

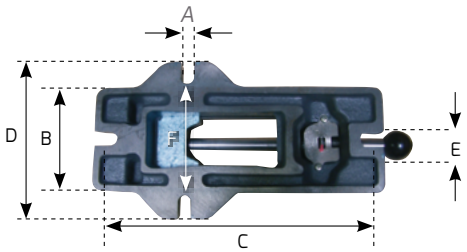

Larg. mors	Ouverture	A	B	C	D	E	F	kg	Réf.	€
100 mm	125 mm	15 mm	110 mm	198 mm	162 mm	14 mm	110 mm	8 kg	433002	245,01
150 mm	160 mm	17 mm	155 mm	375 mm	227 mm	16 mm	172 mm	14 kg	433003	411,14
200 mm	160 mm	19 mm	205 mm	450 mm	278 mm	17 mm	228 mm	18 kg	433004	528,62

ÉTAU DE PERÇAGE ORIENTABLE

ORIENTABLE SUR 1 AXE 0-90°. POIDS : 3,5 KG. EN FONTE.

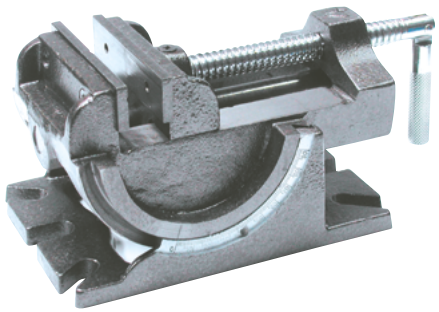

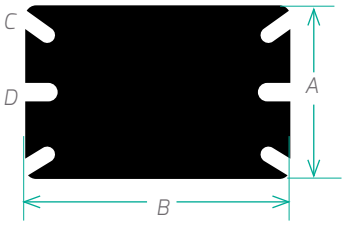

A : 132 mm
B : 204 mm

ENCOCHES

Largeur :
C : 11 mm
D : 13 mm
Profondeur : 25 mm

Largeur mors	Ouverture	Hauteur mors	A	B	C	D	Réf.	€
100 mm	100 mm	25 mm	132 mm	204 mm	11 mm	13 mm	434002	114,46

ÉTAU DE PERÇAGE PROFESSIONNEL MTP3 SÉRIE PRÉCISION

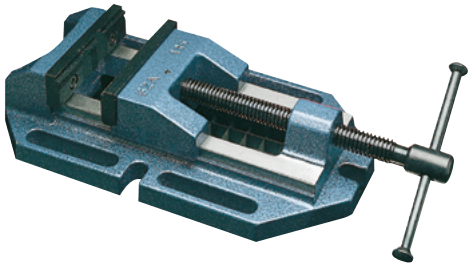

DOUBLE GUIDAGE DU MORS MOBILE. MORS EN ACIER TREMPÉ RECTIFIÉ. FIXATION LATÉRALE ET FRONTALE. SEMELLE FRAISÉE. MORS RÉVERSIBLE :MÂCHOIRE FIXE : 1 FACE RAINURÉE EN V VERTICALET HORIZONTAL POUR TUBE - 1 FACE STRIÉE.MÂCHOIRE MOBILE : 1 FACE LISSE - 1 FACE STRIÉE.DOUBLE GUIDAGE DU MORS MOBILE SUR LES FACES FRAISÉES. VIS ROULÉE MONOBLOC.

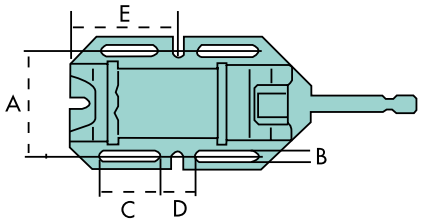

Larg. mors	Ouverture	Hauteur mors	A	B	C	D	Fixation E	kg	Réf.	€
110 mm	130 mm	32 mm	140 mm	20 mm	84 mm	44 mm	143 mm	9,5 kg	432001	565,85
135 mm	160 mm	40 mm	170 mm	20 mm	99 mm	47 mm	168 mm	14 kg	432002	720,25
160 mm	220 mm	50 mm	210 mm	20 mm	118 mm	47 mm	190 mm	25,5 kg	432003	1127,77

ÉTAU MT5 SÉRIE INDUSTRIE

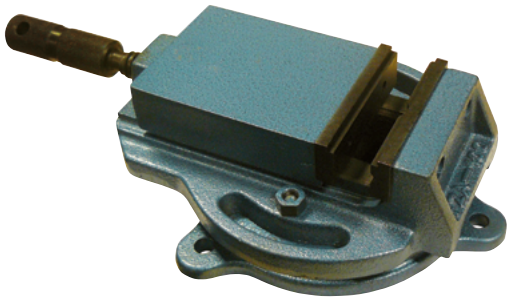

MORS EN ACIER TREMPÉ RECTIFIÉ RÉVERSIBLES. MÂCHOIRE FIXE : 1 FACE LISSE, AUTRE FACE STRIÉE. MÂCHOIRE MOBILE : 1 FACE RAINURES EN V VERTICALES ET HORIZONTALES, L'AUTRE FACE LISSE. FIXATION LATÉRALE. PROTECTION DE LA VIS DE SERRAGE.

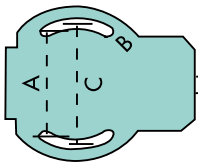

								Étau seul		Étau avec base		
Larg. mors	Ouverture	H. mors	A	B	C	kg	Encombrement total	Réf.	€	kg	Réf.	€
80	84	25	111	12	124	4 kg		430001	174,79			
100	105	30	145	12	163	9 kg	240 x 200	430002	250,06			
120	124	40	175	12	193	16 kg	300 x 230	430003	372,53	20 kg	430013	490,95
150	153	45	200	15	215	24 kg	350 x 260	430004	535,84	30,5 kg	430014	685,13

ÉTAU MT3 SÉRIE ATELIER

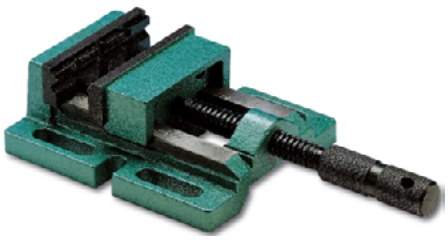

MORS EN ACIER TREMPÉ RECTIFIÉ. MÂCHOIRE MOBILE : 1 FACE LISSE, 1 FACE STRIÉE. MÂCHOIRE FIXE : 1 FACE RAINURES EN V VERTICALES ET HORIZONTALES, L'AUTRE FACE LISSE. FIXATION LATÉRALE.

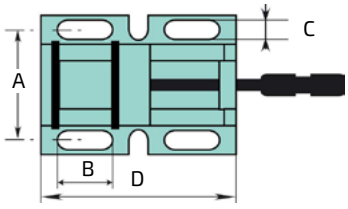

Larg. mors	Ouverture	Hauteur mors	A	B	C	D	kg	Réf.	€
100 mm	87 mm	30 mm	120 mm	55 mm	13 mm	180 mm	5 kg	431002	158,84
120 mm	110 mm	30 mm	145 mm	66 mm	13 mm	214 mm	7,5 kg	431003	196,52
150 mm	150 mm	40 mm	170 mm	75 mm	13 mm	288 mm	14,5 kg	431004	310,04

EBAVUREUR LAME PIVOTANTE



ÉBAVUREUR À LAME PIVOTANTE Ø3,2MM.
POUR PRESQUE TOUS LES TRAVAUX D'ÉBAVURAGE.

Manche	Comprend	g	Réf.	€
Grip 1	1 lame S10 / 1 lame S20/ 1 lame S35	95 g	925180	19,52

KIT ÉCONOMIQUE ÉBAVUREUR À LAME PIVOTANTE Ø3,2MM.

Manche	Comprend	g	Réf.	€
Grip 1	10 lames S10	120 g	925181	31,01

ÉBAVUREUR PORTE LAME TÉLESCOPIQUE



PORTE LAME S LONGUEUR UTILE DE 30 À 115MM. LAME Ø3,2MM.

Manche	Comprend	g	Réf.	€
Grip 3	1 lame S100 / 1 lame S20/ 1 lame S30	95 g	925182	32,11

ÉBAVUREUR ÉCO USAGE UNIQUE



SYSTÈME CLIP "POCKET". LA LAME N'EST PAS INTERCHANGEABLE.
MANCHE ALU HEXAGONAL PEINT Ø8MM LAME FIXE TYPE S Ø3,2 MM.

Manche	Comprend	g	Réf.	€
Aluminum	1 lame S10	40 g	925184	8,04

LAME DE RECHANGE TYPE S Ø 3,2 MM



MATIÈRE HSS

Type	Sens du travail	UV	PVC	Polya-mides	Laiton-Fonte	Acier Cuivre - Alu	Réf.	€ UV
S10	Droite	10	x			x	925120	25,32
S20	Droite et Gauche	10	x	x	x	x	925126	25,32
S35	Droite et Gauche	10			x		925130	31,93
S150	Droite	10	x	x			925138	27,97

GAMME CÉRAMIQUE LAME PIVOTANTE Ø 3,2 MM

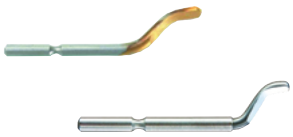

UV 10

Type	Matière	Sens du travail	Angle	PVC	PA	Laiton Fonte	Acier Cu-Alu	Inox	Acier trempé	Réf.	€
S10	Titanium	droite	40	x			x	x		925621	53,08
S20c	Carbure	droit + gauche	80	x					x	925628	116,09

ÉBAVUREUR MIXTE LAME S OU N AVEC PORTE-LAME TÉLESCOPIQUE

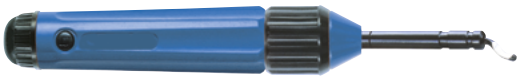

LAME COMPATIBLE TYPE N Ø 2,6 MM ET S Ø3,2 MM.
LE PORTE LAME LONGUEUR UTILE DE 20 À 90 MM POUR LES LAMES N Ø 2,6MM DE 20 À 110 MM POUR LES LAMES S Ø 3,2MM

Manche	Comprend		Réf.	€
ABS	1 port e lame SN 1 lame N1 / 1 lame N2	66 g	925183	23,75

ÉBAVUREUR DOUBLE POUR TÔLE MÉTALLIQUE (CÉRAMIQUE)





ÉBAVURAGE SIMULTANÉ DES 2 CÔTÉS EXTÉRIEURS DE LA TÔLE. CAPACITÉ DE 0 À 12MM. LES LAMES SONT AFFÛTÉES SUR LES 2 FACES. PROTECTION DE LA MAIN. UTILISABLE AVEC UNE SEULE LAME POUR LES ANGLES.

Manche	Comprend		Réf.	€
ABS	1 Protection / 2 lames N80	199 g	925380	37,02

LAMES POUR ÉBAVUREUR À TÔLE

Type	Matière	UV		Réf.	€ UV
N80	HSS	10	35 g	925361	85,75

ÉBAVUREUR LAME N Ø 2,6 MM



ÉBAVUREUR À LAME PIVOTANTE N Ø2,6MM.
CONVIENT POUR PRESQUE TOUS LES TRAVAUX D'ÉBAVURAGE.

Manche	Comprend		Réf.	€
Grip 2	1 lame N1 / 1 lame N2	95 g	925080	18,20

ÉBAVUREUR PORTE LAME TÉLESCOPIQUE



PORTE LAME N LONGUEUR UTILE DE 25 À 115 MM. LAME Ø2,6MM.

Manche	Comprend		Réf.	€
Grip 3	1 lame N1 / 1 lame N2	95 g	925082	28,49

ÉBAVUREUR ÉCO MANCHE ALU LAME Ø 2,6 MM



CONVIENT POUR LES PETITS TROUS OU POUR LES ZONES DIFFICILES D'ACCÉS. SYSTÈME CLIP "POCKET".

Manche	Comprend		Réf.	€
Aluminium	1 lame N1	40 g	925088	13,24

LAME DE RECHANGE TYPE N Ø 2,6 MM



UV 10

Type	Matière	Sens du travail	PVC	Polya-mides	Aciers Inox	Laiton Fonte	Acier-Cuivre-Alu	Réf.	€ UV
N1	HSS	Droite		x			x	925000	21,25
N2	HSS	Droite et Gauche	x	x		x	x	925004	21,36
N10	HSS Co	Droite			x		x	925008	21,77
N3	HSS	Droite		x	x		x	925010	37,19

GRATTOIR TRIANGULAIRE



COMPREND 1 PORTE-LAME D TÉLESCOPIQUE, LG 131 MM.
IDÉAL POUR LES FABRICANTS D'OUTILLAGE ET MATRICE.

Manche	Comprend	G	Réf.	€
Grip 3	1 Porte-lame D/ 1 grattoir D50/1 clé	66 g	925580	33,28

LAME DE RECHANGE



LAME DE RECHANGE POUR RÉF 9255 80.

Type	UV	Matière	G	Réf.	€
D50	1	CrV	27 g	925567	14,38

GRATTOIR TRIANGULAIRE DOUBLE



LAME T80 LARGEUR MOYENNE 5MM. LG 80MM.
BAGUE MOLETÉE POUR RÉGLER LA SORTIE DE LA LAME.

Manche	Comprend	G	Réf.	€
Anodisé Ø12mm	1 grattoir triangulaire double T80	50 g	925585	34,83

LAME DE RECHANGE



LAME DE RECHANGE POUR RÉF 9255 85.

Type	Matière	UV	G	Réf.	€
T80	CrV	1	11 g	925565	11,90

Kg = Force d'arrachement
1/3 Kg = Travail en toute sécurité

AIMANT PERMANENT



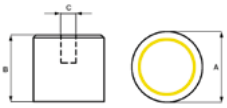

AIMANT PERMANENT TROU FILETÉ EN ALNICO AVEC ANNEAU LAITONNÉ. FACE INFÉRIEURE USINÉE. POUR TRAVAIL SUPÉRIEUR À 450°C NOUS CONSULTER.

Réf.	A	B	C	Kg	g	€
WMP1000002	17,5	15,8	M6	4	28 g	13,02
WMP1000003	20,6	19	M6	5,5	47 g	17,09
WMP1000004	27	25,4	M6	10	100 g	21,41
WMP1000005	35	20	M6	12	140 g	47,59
WMP1000006	35	30	M6	18	200 g	43,23
WMP1000007	45	30	M8	40	340 g	89,58
WMP1000008	50	40	M8	50	580 g	119,25
WMP1000009	55	14	M8	10	190 g	42,36

AIMANT PERMANENT



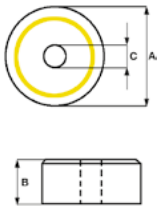

AIMANT PERMANENT TROU FILETÉ, EN ALNICO AVEC ANNEAU LAITONNÉ. FACE INFÉRIEURE USINÉE.
TROU DÉBOUCHANT.

Réf.	A	B	C	Kg	g	€
WMP2000001	19	8	M4	2,5	14 g	11,91
WMP2000002	28,6	9,5	M6	5,5	50 g	19,41
WMP2000003	38	11,1	M6	10	100 g	28,33

AIMANT PERMANENT



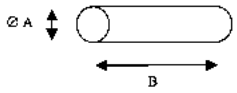

AIMANT PERMANENT EN ALNICO. CHAMP OUVERT. STOCKER SUR UNE PIÈCE MÉTALLIQUE POUR CONSERVER L'AIMANTATION

Réf.	Ø	B	g	€
WMP7000002	8	25	8 g	7,38
WMP7000003	10	30	19 g	11,14

AIMANT PERMANENT



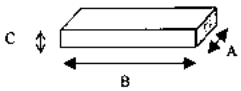

AIMANT PERMANENT EN ALNICO. CHAMP OUVERT.

Réf.	A	B	C	g	€
WMP8000002	12,5	40	5	20 g	15,48
WMP8000003	15	60	5	35 g	22,68
WMP8000004	15	50	10	60 g	34,66
WMP8000005	15	75	10	90 g	41,40

AIMANT PERMANENT



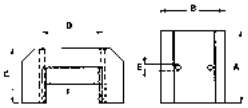

AIMANT PERMANENT TROU
DÉBOUCHANT EN ALNICO. FACE INFÉRIEURE USINÉE.

Trou	Réf.	A	B	C	D	E	F	Kg		€
1	WMP4000002	25	40	25	-	5	19	9	142 g	61,08

AIMANT PERMANENT



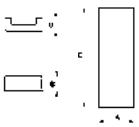

AIMANT PERMANENT PLASTOFERRITE
IDÉAL POUR LES HOUSSES DE PLAN
DÉFORMABLE ET DÉCOUPABLE

Réf.	A	B	C	€
WMP9011	20	6	1000	40,20

AIMANT PERMANENT

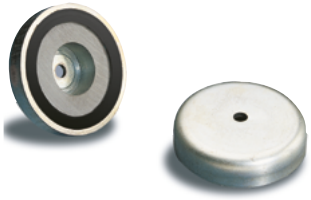

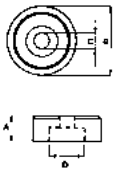

AIMANT CÉRAMIQUE AVEC ENVELOPPE ACIER
TROU NON FILETÉ

Réf.	A	B	C	D	Kg	€
WMP9300001	10	45	4	18	7	23,53
WMP9300002	10	55	4	22	15	30,21
WMP9300003	15	71	10	25	30	35,15

AIMANT PERMANENT

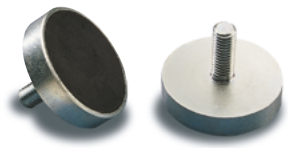

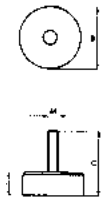

AIMANT CÉRAMIQUE AVEC
ENVELOPPE ACIER NICKELÉ

Réf.	A	B	C	M	Kg	€
WMP9400001	6	22	16	M5	3	11,42
WMP9400002	7	32	22	M5	8	15,19

AIMANT PERMANENT



MASSE MAGNÉTIQUE POUR POSTE À SOUDER FILETAGE M14
19 MM DE HAUTEUR

Réf.	Ø (cm)	Résistance Maxi.	€
WMA1090300	9	500 Ampères	29,88

AIMANT PERMANENT



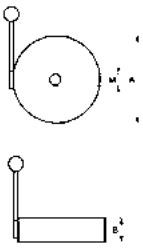

BASE MAGNÉTIQUE AVEC LEVIER POUR DÉCOLLER LA BASE

Réf.	A	B	M	Poids(g)	Kg	€
WBA1010100	100	20	MF 10x1	700	55	105,98

ÉQUERRE MAGNÉTIQUE

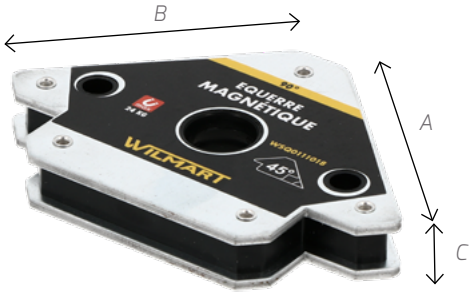

ÉQUERRE MAGNÉTIQUE PLATE

Réf.	A	B	C	✓	Traction totale max	€
WSQ0185015	50	50	11	✓	12 kg	6,65
WSQ0111018	75	75	16	✓	24 kg	8,91
WSQ0114020	100	100	21	✓	48 kg	17,87
WSQ0114021	120	120	24	✓	74 kg	30,29



ÉQUERRE MAGNÉTIQUE AVEC INTERRUPTEUR

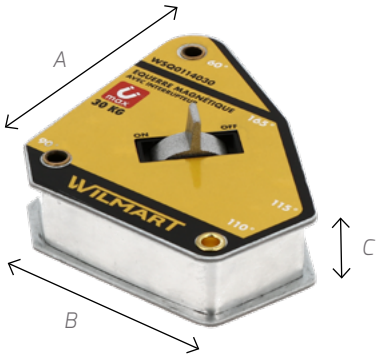

INTERRUPTEUR MÉTALLIQUE.
ON : AIMANTATION PUISSANTE.
OFF : POSITIONNEMENT ET NETTOYAGE FACILES.

5 ANGLES : 60°, 90°, 110°, 115°, 165°

Réf.	A	B	C	✓	Traction totale max	€
WSQ0114030	90	70	29	✓	30 kg	41,70



AIMANT PERMANENT



ÉQUERRE MAGNÉTIQUE AIMANTÉ EN PERMANENCE.

Réf.	A	B	C	(KG)	Kg	€
WSQ1015015	150	150	60	2,7 kg	103	346,22
WSQ1020020	200	200	60	4 kg	136	464,40
WSQ1030030	300	300	60	6 kg	207	618,87

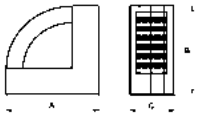

AIMANT PERMANENT

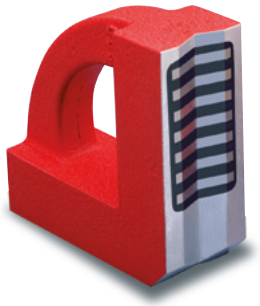

ÉQUERRE MAGNÉTIQUE EN «V» POUR TUBE.

Réf.	A	B	C	V	(KG)	Kg	€
WSQ2015015	150	150	60	120°	2,7 kg	65	592,21

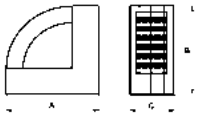

DÉMAGNÉTISEUR



DÉMAGNÉTISEUR D'ÉTABLI
IMPOSSIBLE DE DÉMAGNÉTISER DE L'INOX.

Réf.	Long.	Larg.	Ht	Volt	Watt	KG	€
WDE2000001	200	170	70	220	150	3,2	393,42

DÉMAGNÉTISEUR



DÉMAGNÉTISEUR PORTABLE POUR PETITES PIÈCES.
(CLOUS, RONDELLES ETC...)

Réf.	Volt	Watt	KG	€
WDE1000001	220	40	3,7 kg	546,97

BRACELET MAGNÉTIQUE



BRACELET MAGNÉTIQUE POUR DÉCOLLER LES TÔLES.

Réf.	Ω Kg	A	B	C	€
WAG2000010	10	36	78	20	100,69

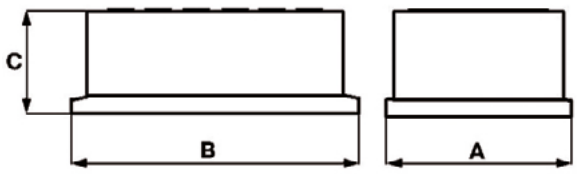

PINULE DE CENTRAGE

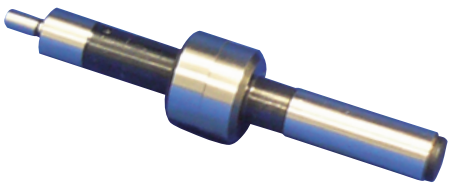

ACIER TREMPÉ HRC 58.
VITESSE DE BROCHE 400 À 600 T/MN.

Réf.	Ø	Long. Totale	€
254303	4/10mm	88 mm	25,45

Nous vous conseillons d'utiliser nos batteries Wilmart avec les chargeurs Wilmart (anciennement Cori)

BATTERIES COMPATIBLES **BOSCH**

BATTERIE 14,4V Li-ION
COMPATIBLE BOSCH



Volt	Cellule	Ah	Chargeur	Réf. batterie originale		Réf	€/HT
14,4V	Li-Ion	3	504107	BAT607 2607336078 2607336150 2607336224 2607336318 BAT607G BAT614 BAT614G 17614-01 25614	26614 26614-01 3601H61T10 36614-02 37614 37614-01	501030	46,62

BATTERIE 14,4V Ni-MH
COMPATIBLE BOSCH



Volt	Cellule	Ah	Chargeur	Réf. batterie originale		Réf	€/HT
14,4V	Ni-MH	3	504101	BAT038 BAT040 BAT140 BAT041 BAT159 2607335686 2607335534 2607335264 2607335685 2607335528 2607335694	2607335276 2607335678 2607335465 2607335711 13614-2G 33614-2G 32614-2G 22614 15614	501300*	89,03

* Jusqu'à épuisement du stock

BATTERIE 18V Li-ION
COMPATIBLE BOSCH



Volt	Cellule	Ah	Chargeur	Réf. batterie originale		Réf	€/HT
18V	Li-Ion	4	504107 504113	BAT610 BAT609 BAT609G BAT618 BAT618G BAT619 BAT619G	2607336091 2607336092 2607336169 2607336170 2607336235 2607336236	503156*	95,21

* Jusqu'à épuisement du stock

BATTERIE 18V Ni-MH
COMPATIBLE BOSCH



Volt	Cellule	Ah	Chargeur	Réf. batterie originale		Réf	€/HT
18 V	Ni-MH	3	504101	BAT025 BAT160 BAT181 BAT189 2607335266 2607335278 2607335536 2607335680 2607335688 2607335696 2610909020 13618 (-2G) 15618 1644(-24) 1644(K/B-24) 1646K	1659(R)K 1662(B) 1662(K-24) 1688(K-24) 22618 23618 32618 33618 3453(-01) 35618 3860 3870 3918 52318 53518	501310	73,49

BATTERIE 18V Li-ION
COMPATIBLE BOSCH



Volt	Cellule	Ah	Chargeur	Réf. batterie originale		Réf	€/HT
18 V	Li-Ion	5	504107 504113	BAT609 BAT609G BAT610G BAT611 BAT612 BAT618 BAT618G	2 607 336 091 2 607 336 092 2 607 336 169 2 607 336 170 2 607 336 235 2 607 336 236 2 607 336 815	503166	101,68

BATTERIES COMPATIBLES **BOSCH**

BATTERIE 24V Ni-MH
COMPATIBLE BOSCH



Volt	Cellule	Ah	Chargeur	Réf. batterie originale		Réf	€/HT
24V	Ni-MH	2	504101	2607335446 2607335445 2607335510 2607335562 BAT030 2607335268 2607335446 2607335537 2607335637 BAT031	2607335279 2607335448 2607335538 2607335645 BAT240 2607335280 2607335509 2607335561 BAT299	503163	119,38

BATTERIES COMPATIBLES **DEWALT**

BATTERIE 14,4V Ni-MH
COMPATIBLE DEWALT



Volt	Cellule	Ah	Chargeur	Réf. batterie originale	Réf	€/HT
14,4V	Ni-MH	3	504100	DC9091 DE9091 DE9038 DE9502 DC9038 DC9502	501618	60,54

BATTERIE 18V Ni-MH
COMPATIBLE DEWALT



Volt	Cellule	Ah	Chargeur	Réf. batterie originale	Réf	€/HT
18V	Ni-MH	3	504100	DC9096 DE9503 DC9039	501630	74,46

BATTERIE 18V Li-ION
COMPATIBLE DEWALT



Volt	Cellule	Ah	Chargeur	Réf. batterie originale	Réf	€/HT
18V	Li-Ion	5	504104 504112	N123283 N123282 DCB184 DCB181-XJ DCB181 DCB180 DCB182 DCB183 DCB184 DCB181-XJ DCB182-XJ DCB183-XJ DCB184-XJ DCB185-XJ	503169	106,77

BATTERIES COMPATIBLES **HITACHI / HIKOKI**

BATTERIE 18V Li-ION
COMPATIBLE HITACHI / HIKOKI



Volt	Cellule	Ah	Chargeur	Réf. batterie originale	Réf	€/HT
18V	Li-Ion	5	504108	BSL1860 BSL1850 BSL1815 BSL1815X BSL1825 BSL1830 BSL1830C BSL1840 338891 335790 33055 330067 330068 330139	503168	101,68

BATTERIES COMPATIBLES **MAKITA**

BATTERIE 14,4V Ni-MH
COMPATIBLE MAKITA



Volt	Cellule	Ah	Chargeur	Réf. batterie originale	Réf	€/HT
14,4V	Ni-MH	3	504102	ML1420 1422 1433 1434 1435 1435F 192699-A 193158-3	503260	89,03

BATTERIE 18V Li-ION
COMPATIBLE MAKITA



Volt	Cellule	Ah	Chargeur	Réf. batterie originale	Réf	€/HT
18V	Li-Ion	4	504109 504111	BL1840B BL1830 BL1830B BL1840	503160	90,45

BATTERIE 18V Li-ION
COMPATIBLE MAKITA



Volt	Cellule	Ah	Chargeur	Réf. batterie originale		Réf	€/HT
18 V	Li-Ion	6	504109 504113	BL1850 BL1860B BL1860 BL1850B BL1840 BL1840B BL1830 BL1830B BL1820 BL1820B BL1815 BL1815B BL1835	BL1835B BL1845B BL1845 194205-3 194205-5 194309-1 LXT400 bcl180 bcl180f bcl180w bcl180z bcl180zw	504145	151,95

BATTERIES COMPATIBLES **MAKITA**

BATTERIE 18V Li-ION
COMPATIBLE MAKITA



Volt	Cellule	Ah	Chargeur	Réf. batterie originale	Réf	€/HT
18V	Li-Ion	5	504109 504111	BL1850B BL1840B BL1830 BL1830B BL1840 BL1850	503161	114,26

BATTERIE 18V Ni-MH
COMPATIBLE MAKITA



Volt	Cellule	Ah	Chargeur	Réf. batterie originale	Réf	€/HT
18V	Ni-MH	3	504102	1835 1822 1823 1834	503140	74,46

BATTERIES COMPATIBLES **MILWAUKEE**

BATTERIE 18V Li-ION
COMPATIBLE MILWAUKEE



Volt	Cellule	Ah	Chargeur	Réf. batterie originale		Réf	€/HT
18V	Li-Ion	5	504103 504114	48-11-1860 48-11-1852 48-11-1850 48-11-1840 48-11-1890 48-11-1828 48-11-1820 48-11-1811 M18B M18B2 4932352071 4932430063 C18B	Li18 M18 M18B4 M18BX 48-11-1815 48-11-1822 48-11-1835 48-11-1862 48-11-1865 48-11-1880 48-11-1841 48-59-181 48-59-1850	503171	117,32

BATTERIE 18V Li-ION
COMPATIBLE MILWAUKEE



Volt	Cellule	Ah	Chargeur	Réf. batterie originale		Réf	€/HT
18 V	Li-Ion	8	504103 504114	48-11-1860 48-11-1852 48-11-1850 48-11-1840 48-11-1890 48-11-1828 48-11-1820 48-11-1811 48-11-1815 4932352071 4932430063 C18B Li18	M18 M18B M18B2 M18B4 M18BX 48-11-1822 48-11-1835 48-11-1862 48-11-1865 48-11-1880 48-11-1841 48-59-181 48-59-1850	504146	201,23

BATTERIES COMPATIBLES **WURTH**

BATTERIE 12 V Ni-MH
COMPATIBLE WURTH



Volt	Cellule	Ah	Chargeur	Réf. batterie originale	Réf	€/HT
12V	Ni-MH	3	504102	706330012	503152	76,18

BATTERIE 18V Li-ION
COMPATIBLE WURTH



Volt	Cellule	Ah	Chargeur	Réf. batterie originale	Réf	€/HT
18V	Li-Ion	4	504107	0700916531 070091653	503156	95,21

CHARGEURS POUR BATTERIES COMPATIBLES **BOSCH**

CHARGEUR Li-ION 14,4V/ 18V
COMPATIBLE BOSCH



Volt	Cellule	Compatible avec	Chargeur simple	Chargeur double	Réf	€/HT
14,4V /18V	Li-Ion	Batteries Cori Power 14,4V/18V compatibles Bosch	✓		504107	50,28

CHARGEUR Ni-MH 7,2V/ 24V
COMPATIBLE BOSCH



Volt	Cellule	Compatible avec	Chargeur simple	Chargeur double	Réf	€/HT
7,2V/24V	Ni-MH	Batteries Cori Power 7,2 et 24V compatibles Bosch	✓		504101	90,46

CHARGEURS POUR BATTERIES COMPATIBLES **BOSCH**

CHARGEUR Li-ION 10,8V/12V
COMPATIBLE BOSCH



Volt	Cellule	Compatible avec	Chargeur simple	Chargeur double	Réf	€/HT
10,8V/12V	Li-Ion	Batteries Cori Power 10,8 et 12V compatibles Bosch	✓		504105	51,99

CHARGEUR Li-ION 14,4V/18V
COMPATIBLE BOSCH



Volt	Cellule	Compatible avec	Chargeur simple	Chargeur double	Réf	€/HT
14.4V/18V	Li-Ion	Batteries Cori Power 14,4V et 18V compatibles Bosch		✓	504113	81,03

CHARGEURS POUR BATTERIES COMPATIBLES **DEWALT**

CHARGEUR Li-ION 14,4V/20V
COMPATIBLE DEWALT



Volt	Cellule	Compatible avec	Chargeur simple	Chargeur double	Réf	€/HT
14.4V/20V	Li-Ion	Batteries Cori Power 14,4V et 20V compatibles Dewalt		✓	504112	109,49

CHARGEUR BATTERIE Ni-MH 7,2 V/18V
COMPATIBLE DEWALT



Volt	Cellule	Compatible avec	Chargeur simple	Chargeur double	Réf	€/HT
7,2V/18V	Ni-MH	Batteries Cori Power 14,4V/18V compatibles Dewalt	✓		504100	66,65

CHARGEURS POUR BATTERIES COMPATIBLES **DEWALT**

CHARGEUR BATTERIE Li-ION 14,4V/18V
COMPATIBLE DEWALT



Volt	Cellule	Compatible avec	Chargeur simple	Chargeur double	Réf	€/HT
14,4V/18V	Li-Ion	Batteries Cori Power 18V compatibles Dewalt	✓		504104	60,94

CHARGEURS POUR BATTERIES COMPATIBLES **HITACHI**

CHARGEUR BATTERIE Li-ION 14,4V/18V
COMPATIBLE HITACHI



Volt	Cellule	Compatible avec	Chargeur simple	Chargeur double	Réf	€/HT
14,4V/18V	Li-Ion	Batteries Cori Power 14,4V/18V compatibles Hitachi	✓		504108	90,46

CHARGEURS POUR BATTERIES COMPATIBLES **MAKITA**

CHARGEUR BATTERIE Ni-MH 7,2V/18V
COMPATIBLE MAKITA



Volt	Cellule	Compatible avec	Chargeur simple	Chargeur double	Réf	€/HT
7,2V/18V	Ni-MH	Batteries Cori Power 12V/18V compatibles Makita	✓		504102	48,28

CHARGEUR BATTERIE Li-ION W14,4V/18V
COMPATIBLE MAKITA



Volt	Cellule	Compatible avec	Chargeur simple	Chargeur double	Réf	€/HT
14,4V/18V	Li-Ion	Batteries Cori Power 14,4V/18V compatibles Makita	✓		504109	47,23

CHARGEURS POUR BATTERIES COMPATIBLES **MAKITA**

CHARGEUR BATTERIE Li-ION 10,8V/12V COMPATIBLE MAKITA



Volt	Cellule	Compatible avec	Chargeur simple	Chargeur double	Réf	€/HT
10,8V/12V	Li-Ion	Batteries Cori Power 10,8V compatibles Makita	✓		504110	26,14

CHARGEUR BATTERIE Li-ION 14,4V/18V COMPATIBLE MAKITA



Cellule	Volt	Compatible avec	Chargeur simple	Chargeur double	Réf	€/HT
Li-Ion	14,4V/18V	Batteries Cori Power 14,4V/18V compatible Makita		✓	504111	92,60

CHARGEURS POUR BATTERIES COMPATIBLES **MILWAUKEE**

CHARGEUR BATTERIE Li-ION 18V COMPATIBLE MILWAUKEE



Cellule	Volt	Compatible avec	Chargeur simple	Chargeur double	Réf	€/HT
Li-Ion	18V	Batteries Cori Power 18V compatibles Milwaukee	✓		504103	59,42

CHARGEUR BATTERIE Li-ION 14,4V/18V COMPATIBLE MILWAUKEE



Cellule	Volt	Compatible avec	Chargeur simple	Chargeur double	Réf	€/HT
Li-Ion	14,4V /18V	Batteries Cori Power 14,4V/18V compatibles Milwaukee		✓	504114	101,28

CHARGEURS POUR BATTERIES COMPATIBLES **WURTH**

CHARGEUR BATTERIE Ni-MH 7,2V/18V
COMPATIBLE WURTH



Cellule	Volt	Compatible avec	Chargeur simple	Chargeur double	Réf	€/HT
Ni-MH	7,2V /18V	Batteries Cori Power 12V/18V compatibles Würth	✓		504102	48,28

CHARGEUR BATTERIE Li-ION 18V
COMPATIBLE WURTH



Cellule	Volt	Compatible avec	Chargeur simple	Chargeur double	Réf	€/HT
Li-Ion	18V	Batteries Cori Power 18V compatibles Würth	✓		504103	59,42

CHARGEUR BATTERIE Li-ION 14,4V/18V
COMPATIBLE WURTH



Cellule	Volt	Compatible avec	Chargeur simple	Chargeur double	Réf	€/HT
Li-Ion	14,4V 18V	Batteries Cori Power 14,4V/18V compatibles Würth	✓		504107	50,28



PACKS BATTERIES ET CHARGEURS

Nombre de batteries	Compatible avec	V	Ah	Chargeur simple	Chargeur double	Réf	€/HT
2	Bosch	18	5	✓		504122	238,55
4	Bosch	18	5			504121	386,39
4	Bosch	18	5		✓	504123	436,13
2	Bosch	14.4	3	✓		504116	158,50
4	Bosch	14.4	3		✓	504118	298,50
4	Bosch	14.4	3			504120	221,46
2	Bosch	18		✓		504155	293,20
4	Bosch	18			✓	504156	567,75
4	Bosch	18				504157	490,77
2	Dewalt	18	5	✓		504161	251,28
4	Dewalt	18	5			504163	417,91
4	Dewalt	18	5		✓	504162	467,09
4	Dewalt	20	5		✓	504133	432,45
4	Dewalt	20	5			504134	328,44
2	Dewalt	18		✓		504164	303,28
4	Dewalt	18			✓	504165	594,79
4	Dewalt	18				504166	490,77
2	Metabo	18	5.5			504140	164,25
4	Metabo	18				504141	328,44
4	Metabo	18				504171	328,44
2	Hitachi/Hikoki	18	5	✓		504142	241,84
4	Hitachi/Hikoki	18	5			504139	386,39
2	Hitachi/Hikoki	18	5			504138	193,20
2	Makita	18	5	✓		504124	245,28
2	Makita	18	6	✓		504158	321,32
4	Makita	18	5			504126	434,19
4	Makita	18	5		✓	504125	491,44
4	Makita	18	6			504160	594,72
4	Makita	18	6		✓	504159	643,51
2	Milwaukee	18	5	✓		504130	262,99
2	Milwaukee	18	8	✓		504167	424,88
4	Milwaukee	18	5			504132	445,83
4	Milwaukee	18	5		✓	504131	509,96
4	Milwaukee	18	8			504169	787,61
4	Milwaukee	18	8		✓	504168	833,75

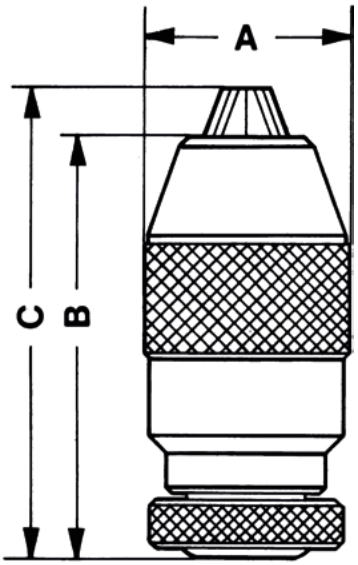

La norme NF E 66-546 fixe les spécifications techniques (niveau de précision) des mandrins. La précision du mandrin est déterminée en mesurant le battement radial d'une broche d'essai. Quatre classes de mandrins répondant à des utilisations différentes sont prévues : gamme occasionnelle, gamme professionnelle, gamme industrielle, gamme industrielle de précision.

GAMME PROFESSIONNELLE

POUR PERCEUSES À PERCUSSION PRO



AVEC BAGUE DE BLOCAGE.

Montage	Capacité de serrage mm	Dimensions mm			Poids g	Réf.	€/HT
		A	B	C			
1/2"x20	1 à 13	43	86	100	680	37PKF12	102,54

GAMME PROFESSIONNELLE

POUR PERCEUSES PNEUMATIQUES PRO



Montage	Capacité de serrage mm	Dimensions mm			Poids g	Réf.	€/HT
		A	B	C			
3/8"x24	1 à 10	35.5	72	81	360	PN35F38	91,20

GAMME INDUSTRIELLE

POUR PERCEUSES FIXES ET MACHINES-OUTILS

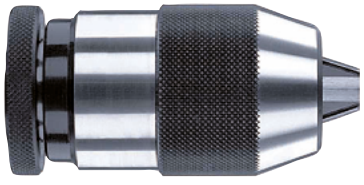

SÉRIE INDUSTRIE.

Montage	Capacité de serrage mm	Dimensions mm			Poids g	Réf.	€/HT
		A	B	C			
DIN B16	0 à 13	51,5	93	105	1070	S38B16	236,31
DIN B16	3 à 16	57,5	96	110	1420	S40B16	251,31
DIN B18						S40B18	250,33

NOUVEAUTÉ 2025

GAMME INDUSTRIELLE

POUR MACHINE OUTIL DE PRÉCISION

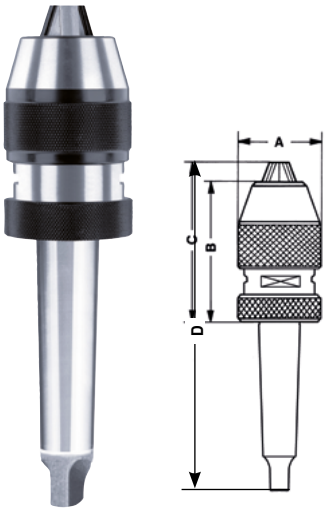

CÔNE MORSE INTÉGRÉ.

Montage	Capacité de serrage mm	Dimensions mm A	B	C	D	Poids g	Réf.	€/HT
Cône Morse CM2	1 à 13	50,5	88	99	183,5	1100	MT13MT2	283,39
		50	80	90	170	1000	800195 ●	191,39
	3 à 16	54	85	91	140	1480	MT16MT2	320,55
	1 à 16	54	85	103		1250	800155 ●	216,50
Cône Morse CM3	1 à 13	50,5	88	99	202,2	1250	MT13MT3	289,29
		50	83	92	115	1150	800220 ●	195,36
	3 à 16	54	85	91	217,1	1520	MT16MT3	323,46
	1 à 16	54	85	98	200	1400	800125 ●	218,45
Cône Morse CM4	3 à 16	54	85	91	232,7	2160	MT16MT4	350,93
	1 à 16	54	85	103		2000	800130 ●	237,03

GAMME INDUSTRIELLE DE PRÉCISION

POUR MACHINE OUTIL DE HAUTE PRÉCISION

Traitement TITANIUM



PPT



PP

ENTIÈREMENT TREMPÉE ET RECTIFIÉE. CONCENTRICITÉ 0,04 MM.

Montage	Capacité de serrage mm	Dimensions mm A	B	C	Poids g	Réf.	€/HT
DIN B16	0,3 à 13	50,4	91,2	104	1003	PPT13B16	249,71
DINB16	3 à 16	56,7	95,6	108,7	1305	PP16B16	256,09
DIN B18	3 à 16	56,7	103	106,2	1319	PP16B18	256,09

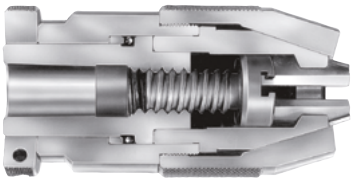

GAMME PROFESSIONNELLE

KITS POUR PERCEUSES À COLONNE

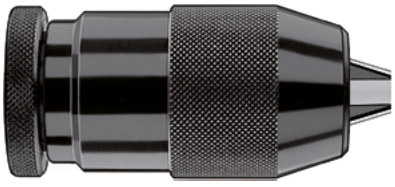

MANDRIN AUTO-SERRANT + ARBRE DE MONTAGE + DOUILLE DE RÉDUCTION + CLAVETTE CHASSE-CÔNES

Capacité de serrage mm	Composition	Réf.	€/HT
0 à 10	Mandrin + arbre + douille + clavette 36B16 + C1B16 + B12 + DR12	KIT 1 A	117,11
1 à 13	Mandrin + arbre + douille + clavette 37B16 + C2B16 + B23 + DR23	KIT 2 A	133,81
3 à 16	Mandrin + arbre + douille + clavette 40B16 + C2B16 + B23 + DR23	KIT 3 A	146,43







GAMME PROFESSIONNELLE

SÉRIE INDUSTRIE

MEILLEURE VENTE

NOUVEAUTÉ 2025

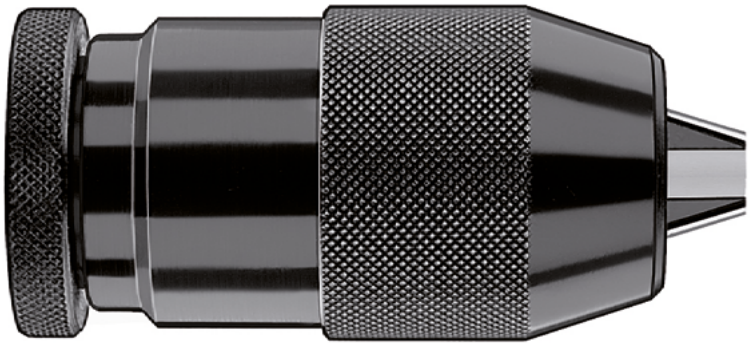

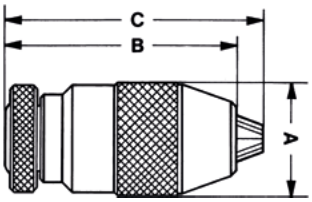

Montage	Capacité de serrage mm	Dimensions mm			Poids g	Réf.	€/HT
		A	B	C			
1/2"x20	1 à 10	34,5	72	79	365	35F12	72,94
	1 à 13	42,5	90	101	680	37F12	92,53
		47	97	105	1000	800145 ●	59,13
	3 à 16	50,5	98	110	1060	40F12	111,26
3/8"x24	0 à 6	36,0	68	75	365	32F38	65,62
	0,5 à 6	33	62	67	266	800205	49,27
	0 à 8	36,5	68	75	365	34F38*	65,30
	1 à 10	34,5	72	79	365	35F38	82,28
	1 à 10	33	65	75	336	800160 ●	49,00
	1 à 13	42,5	90	101	680	37F38	89,90
	1 à 13	48	97	106	1015	800210 ●	59,53
5/8"x16	3 à 16	50,5	98	110	1060	40F58	111,60
DIN B12	1 à 10	34,5	72	79	365	35B12	72,94
	1 à 13	42,5	90	101	680	37B12	92,28
	1 à 13	48	97	106	990	800215 ●	69,26
DIN B16	0 à 10	40,5	80	89	505	36B16	82,32
	0 à 13	48,5	94	106	950	38B16	100,99
	1 à 13	42,5	90	101	680	37B16*	90,33
	1 à 13	47	97	105	543	800110 ●	67,82
	3 à 16	48,0	94	104	1022	40B16 ●	103,79
	1 à 16	53	100	112	1293	800100 ●	77,88
DIN B18	3 à 16	50,5	98	110	1060	40B18	113,48
	1 à 16	50	100	111	1281	800115 ●	82,09
JACOBS 1	0 à 8	34,5	65	72	365	34J1	63,28
JACOBS 2	0 à 10	40,5	80	89	505	36J2	74,17
	1 à 10	34,5	72	79	365	35J2	74,76
	1 à 13	42,5	90	101	680	37J2	91,84
JACOBS 3	3 à 16	50,5	98	110	1060	40J3	111,60
JACOBS 6	1 à 13	42,5	90	101	680	37J6	92,28
	3 à 16	50,5	98	110	1060	40J6	110,96

*Jusqu'à épuisement du stock

GAMME OCCASIONNELLE

POUR PERCEUSES PORTATIVES



Montage	Capacité de serrage mm	Trou central mm	Clé	Dimensions mm A	B	C	Poids g		Réf.	€/HT
1/2"x20	1,5 à 13	-	KS2	42,5	59	74	280	✓	AH13F12	23,47
		6,5	KS2	42,5	59	74	280	✓	AH13F12**R**	23,93
			KS2	42	59	74	346		800165	17,96
3/8"x24	0 à 8	5,5	KH810	32,5	47	57	170	✓	AH10F38**R**	20,39
	1,5 à 13	-	KS2	42,5	59	74	285	✓	AH13F38	23,95
		5,5	KS2	42,5	59	74	285	✓	AH13F38**R**	24,07

GAMME OCCASIONNELLE

POUR PERCEUSES VISSEUSES



Montage	Capacité de serrage mm	Clé	Dimensions mm A	B	C	D	Poids g	Réf.	€/HT
Mâle hexagonal 1/4"	1.5 à10	KH810	33	49	68	86,3	180	AH10X1	30,09

GAMME OCCASIONNELLE

MONTAGE AVEC ADAPTATEUR SDS-1/2X20



Montage	Capacité de serrage mm	Trou central mm	Clé	Dimensions mm A	B	C	D	Poids g		Réf.	€/HT
SDS	1.5 à 13	6.5	KS2	42.5	59	74	121	107	✓	AH13SDS	46,52
SDS				42	58	72	120	360		800190	34,94
SDS									✓	800265	35,65

GAMME OCCASIONNELLE

CLÉS DE SERRAGE



Norme	Ø A mm	Nb de dents	Pour mandrins type	Réf/type de clé		€/HT
DIN S1	4	10	A06 – A08	KS1		2,93
				KS1B	✓	3,83
				800255	✓	2,16
DIN S2	6	12	AP08-AP10-A10-A13-AH13	KS2		3,42
				KS2B	✓	4,48
				800250	✓	2,57
DIN S3	8	12	AP13-AP16-APP16	KS3		5,58
				KS3B	✓	6,64
				800245	✓	4,21
DIN S4	9	14	AP20	KS4		26,29

*Les mandrins à clé avec la lettre « **R** » dans le code article, sont fournis avec un perçage central permettant le passage d'une vis de blocage (non-inclue). Ils sont réversibles.*

GAMME PROFESSIONNELLE ET INDUSTRIELLE

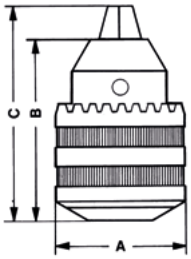





Montage	Capacité de serrage mm	Trou central mm	Clé	Dimensions mm			Poids g	Réf.	€/HT
				A	B	C			
1/2"x20	1,5 à 13	-	KS2	42,5	59	73	370	A13F12	46,34
		6,5	KS2	42,5	57	73	340	A13F12**R** 🔴	45,33
	1 à 13	-	KS2	42	60	78	364	800170 🟢	34,01
	2,5 à 16	-	KS3	51	72	92	635	AP16F12	65,94
		6,5	KS3	51	72	92	635	AP16F12**R**	66,53
3/4"x16	5 à 20		KS4	62	80	99	913	AP20F34	133,27
3/8"x24	0,3 à 6	-	KS1	30	44	54	140	A06F38	43,30
	0,3 à 8	-	KS1	30	44	54	140	A08F38	43,22
	0,5 à 10	-	KS2	36,5	51	60	220	A10F38	41,84
	1 à 10		KS2	35	49	59,0	215	800240 🟢	31,38
	1,5 à 13	-	KS2	42,5	59	73	370	A13F38	46,63
		5,5	KS2	42,5	59	73	370	A13F38**R**	46,60
5/8"x16	2,5 à 16	-	KS3	51	72	92	635	AP16F58	65,87
DIN B12	1,5 à 13	-	KS2	42,5	59	73	370	A13B12	46,45
		-	KS2	42	60	74	260	800260 🟢	34,86
DIN B16	1,5 à 13	-	KS2	42,5	59	73	370	A13B16	46,34
	0,5 à 13	-	KS3	51	72	92	635	AP13B16	68,49
	1 à 13	-	KS2	52	65	85	618	800200 🟢	34,80
	2,5 à 16	-	KS3	51	72	92	635	AP16B16	65,11
	1 à 16	-	KS3	57	80	100	833	800140 🟢	48,87
DIN B18	2,5 à 16	-	KS3	51	72	92	635	AP16B18	65,81
	0,5 à 16	-	KS3	60	80	104	950	APP16B18	110,28
DIN B22	5 à 20	-	KS4	62	80	99	913	AP20B22	133,65
JACOBS 0	0,5 à 4	-	K0	22	29	35	80	A04J0	41,87
JACOBS 1	0,3 à 6	-	KS1	30	44	54	140	A06J1	32,99
JACOBS 2	0,5 à 10	-	KS2	36,5	51	60	220	A10J2	41,39
	0,5 à 13	-	KS3	51	72	92	635	AP13J2	68,70
JACOBS 6	2,5 à 16	-	KS3	51	72	92	635	AP16J6	66,06
	0,5 à 16		KS3	60	80	104	950	APP16J6	110,06

MEILLEURE VENTE

NOUVEAUTÉ 2025

*Les mandrins à clé avec la lettre « **R** » dans le code article, sont fournis avec un perçage central permettant le passage d'une vis de blocage (non-inclue). Ils sont réversibles.*

Serrage du foret dans le mandrin :
A l'inverse du mandrin auto-serrant, le mandrin sans clé à serrage manuel ne continue pas de se serrer pendant le perçage.

Attention à serrer correctement votre mandrin sans clé :
Positionnez le foret dans le mandrin et serrez le en le tournant dans le sens horaire tout en maintenant la chemise arrière.

*Les mandrins à clé avec la lettre « **R** » dans le code article, sont fournis avec un perçage central permettant le passage d'une vis de blocage (non-inclue). Ils sont réversibles.*

GAMME OCCASIONNELLE

POUR MACHINE DONT LA PUISSANCE EST COMPRISE ENTRE 450W ET 710W




Montage	Capacité de serrage mm	Trou central mm	Dimensions mm			Poids g	Puissance maxi.		Réf.	€/HT
			A	B	C					
1/2"x20	1,5 à 10	6.5	42.7	50	62	OUI	182	✓	LD10F12**R**	33,56
3/8"x24	1,5 à 10	5.5	42.7	50	62	OUI	182	✓	LD10F38**R**	34,04
Hexagonal mâle 1/4" DIN 3126 – E 6.3	0,8 à 10	-	42.7	55	60	OUI	200	✓	LD10X1B	39,28
"3/8 20UNF (FILET FIN) adaptateur hexagonal mâle 1/4"" fourni"	0,8 à 10		41	50	60	OUI	125	✓	800270 ●	29,47
Hexagonal mâle renforcée 1/4" DIN 3126 – E 6.3	1 à 10	5.5	41.1	57	65	OUI	220	✓	LDP10X1	42,77

GAMME OCCASIONNELLE

POUR PERCEUSE RÉVERSIBLES ET À PERCUSSILES ET À PERCUSSION





Montage	Capacité de serrage mm	Trou central mm	Dimensions mm			Poids g	Puissance maxi.		Réf.	€/HT
			A	B	C					
1/2"x20	2 à 13	6.5	42	62	76	280		✓	LDP13F12**R**	44,19
		-	43	61	74	250	700W/18V		800120 ●	33,15
3/8"x24	1,5 à 10	6.5	42.7	55	63	172	Percussion jusqu'à 450W max	✓	LDP10F38**R**	38,63
	2 à 13	5.5	42	62	76	290		✓	LDP13F38**R**	48,13
Emmanchement SDS	2 à 13	6.5	42	62	76	330		✓	LDP13SDS	61,59
		-	43	61	74	290	700W/18V		800185 ●	46,24

GAMME OCCASIONNELLE

POUR BOULONNEUSES À CHOCS



Montage	Capacité de serrage mm	Dimensions mm			Poids g	Couple Maxi.		Réf.	€/HT
		A	B	C					
Emmanchement carré 3/8"	1 à 10	41	77	85	232	100 Nm	✓	LDP10SQ38	38,93

Attention à serrer correctement votre mandrin sans clé :
Pour les séries PRO les mandrins sont équipés d'un système de verrouillage. Une fois le premier «clac» déclenché, finalisez le serrage en effectuant encore 1/2 tour.

*Les mandrins à clé avec la lettre « **R** » dans le code article, sont fournis avec un perçage central permettant le passage d'une vis de blocage (non-inclue). Ils sont réversibles.*

GAMME PROFESSIONNELLE

TAURUS - MORS ACIER
AVEC SYSTÈME DE VERROUILLAGE DU SERRAGE





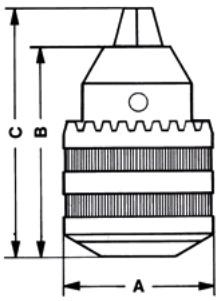

POUR PERCEUSES AVEC SYSTÈME DE BLOCAGE DE BROCHE.

Montage	Chemise	Capacité de serrage mm	Trou central mm	Dimensions mm A	B	C	⏶	Poids g	Puissance maxi.	Réf.	€/HT
1/2"x20	2(Acier + Nylon)	2 à 13	6,5	42,7	62	73	✓	280	Percussion jusqu'à 710W max	LDPS13F12**R**	54,04
1/2"x20	3(Tout Acier)	1,5 à 13	6,5	42,7	64	75.3	✓	295	Percussion jusqu'à 1100 W max	Taurus super TS513F12**R**	70,37
				42,7	64	75.3	✓	295	Percussion jusqu'à 1100 W max	Taurus ultimate TUS13F12**R**	85,65

GAMME PROFESSIONNELLE

TAURUS SUPER - MORS EN CARBURE
AVEC SYSTÈME DE VERROUILLAGE DU SERRAGE

MEILLEURE VENTE

NOUVEAUTÉ 2025







POUR PERCEUSES RÉVERSIBLES ET À PERCUSSION JUSQU'À 1100 W.

Montage	Version 2 chemises	Capacité de serrage mm	Trou central mm	Dimensions mm A	B	C	⏶	Poids g	Puissance maxi.	Réf.	€/HT
1/2"x20	1 (Acier + Nylon)	1,5 à 13	6,5	42,7	64	75,3	✓	260		TSP13F12**R**	63,70
	3 (Tout Acier)	1,5 à 13	5,5	42,7	64	75,3	✓	295		TS13F38**R**	70,30
1/2"x20	3 (Tout Acier)	1,5 à 13	6,5	42,7	64	75,3	✓	295		TS13F12**R** 🔴	68,98
			6,5	42	64	70		268	1050W/18V	800105 🟢	51,77
			6,5	42	64	70	✓	268	1050W/18V	800175 🟢	51,24
3/8x24"	1 (Acier + Nylon)	1.5 à 10	5,5	42,7	55	64	✓	165		TSP10F38**R**	45,21
		0,8 à 10	5	42	53,5	46		190	700W/18V	800230 🟢	33,94
3/8x24"	3 (Tout Acier)	1,5 à 13	6,5	42	64	70		268	1050W/18V	800235 🟢	52,75
Emmanchement SDS	3 (Tout Acier)	1,5 à 13	6,5	42	64	75	✓	350		TS13SDS	83,77

GAMME PROFESSIONNELLE

TAURUS ULTIMATE - MORS EN CARBURE SYSTÈME VEROUILLAGE DU SERRAGE

NOUVEAUTÉ 2025

gamme ÉCO



POUR PERCEUSES RÉVERSIBLES ET À PERCUSSION JUSQU'À 1100 W.

Montage	Version 2 chemises	Capacité de serrage mm	Trou central mm	Dimensions mm A	B	C		Poids g	Réf.	€/HT
1/2"x20	2(Acier + Nylon)	1,5 à 13	6,5	42,7	64	75,3	✓	282	TUMP13F12**R**	73,15
	3(Tout Acier)	1,5 à 13	6,5	42	64,5	71		308	800180 ●	44,66
1/2"x20	3(Tout Acier)	1,5 à 13	6,5	43	57	72	✓	280	TU135F12**R*** ●	59,47
	3(Tout Acier)	2 à 13	6,5	42,7	64	75,3	✓	295	TU13F12**R**	85,54

*Jusqu'à épuisement du stock



VERSION 1 *(ACIER + NYLON)*

Les chemises avant et arrière sont constituées d'acier recouvert de nylon



VERSION 2 *(ACIER ET NYLON)*

La chemise avant est constituée d'acier recouvert de nylon et la chemise arrière exclusivement d'acier



VERSION 3 *(TOUT ACIER)*

Les chemises avant et arrière sont constituées exclusivement d'acier

*Les mandrins à clé avec la lettre « **R** » dans le code article, sont fournis avec un perçage central permettant le passage d'une vis de blocage (non-inclue). Ils sont réversibles.*

RENVOI D'ANGLE 360°

CE RENVOI D'ANGLE EFFECTUE UNE ROTATION COMPLÈTE DE 360° QUI PERMET D'ATTEINDRE DES ENDROITS DIFFICILEMENT ACCESSIBLES AVEC UNE PERCEUSE OU UNE VISSEUSE CLASSIQUE.

- *Adaptable sur toutes les perceuses et visseuses*
- *Capacité de perçage 10 mm maximum*
- *Vitesse maxi. = 3500 tr/mn*
- *Couple maxi. = 35 Nm*
- *Utilisation occasionnelle*

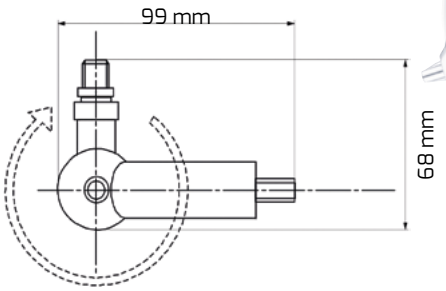



POUR PERCEUSES PORTATIVES

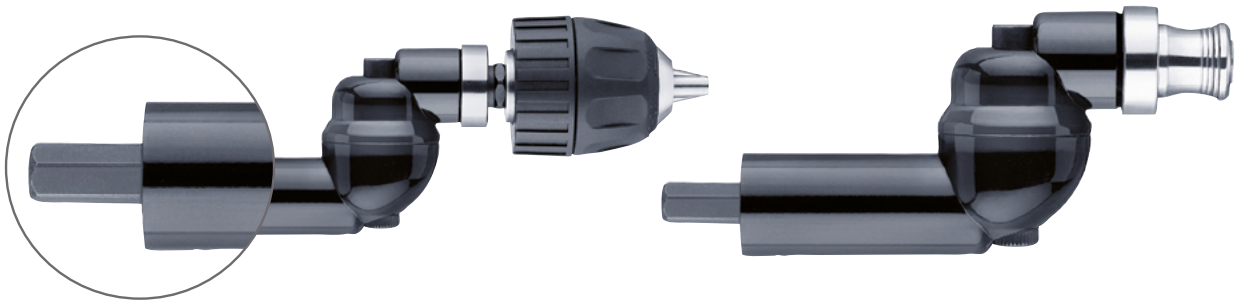

Montage	Usage	Réf.	€/HT
Hexagonal 9 mm	Mandrin de 1,5 mm à 10 mm LD10F38R	RADA360CL	148,81
Hexagonal 9 mm	Porte-embout de vissage à changement rapide	RADAQ360	124,18

POUR VISSEUSES PORTATIVES



Montage	Usage	Réf.	€/HT
Hexagonal 1/4''	Mandrin de 1,5 mm à 10mm LD10F38R	RADAV360CL	153,95
Hexagonal 1/4''	Porte-embout de vissage à changement rapide	RADAQV360	147,83

EXTENSION POUR MANDRIN



PMK



PML

POUR LES ACCÈS DIFFICILES. CAPACITÉ DE MANDRIN DE 1 À 10.

Montage	Longueur cm	MONTAGE	Mandrin	Réf.	€/HT
Embout 9 mm	34	3/8"-24UNF	LD10F38R	PML	63,86

FLEXIBLES DE PERÇAGE



MONTAGE HEXAGONAL 1/4''.

Longueur	tr/min	Capacité de serrage	Utilisation	Usage	Réf.	€/HT
1M	6000	0.8 à 9.52	Occasionnelle	Mandrin « Goodle » 9.6mm max	FS10DIY	154,85
1,3M	15 000	0.8 à 6.35	Professionnelle et Intensive	Mandrins à clé classe L AH06F38R AH10F38R	FS06HS	305,86
		0.8 à 9.52			FS10HS	306,27

RENVOI D'ANGLE 90° POUR PERCEUSES FILAIRES ET ROTATIVES

- *Adaptable sur tout type de perceuses ou visseuse*
- *Rapport de transmission (V perceuse / V sortie) 1/0,8.*
- *Capacité maximum de perçage 10 mm.*
- *Vitesse maxi = 2100 tr/mn.*
- *Couple maxi = 29 Nm*
- *Poignée élastomère «anti-dérapante»*

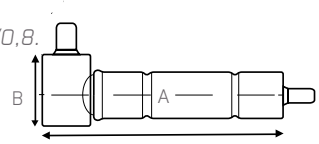



RENVOI D'ANGLE A 90°



POUR PERCEUSES ET VISSEUSES PORTATIVES

A	B	Montage hexagonal	Usage	Poids g	Couple Max (Nm)	Réf.	€/HT
139		9 mm	Filetage extérieur 3/8 x 24''. Fourni avec 1 vis pour fixer le mandrin.	310	29	RADA	83,49
		9 mm	Porte embout de vissage à changement rapide. ø6mm côté embout de vissage.	315	29	RADAX	96,99
		1/4''	Porte-embout de vissage à changement rapide. ø6mm côté embout de vissage.	315	29	RADAV	91,66
	93	9 mm	Mandrin à clé (3/8 x 24''). AH10F38R. Capacité 1,5 - 10 mm.	455	29	RADACK	101,14
	100	9 mm	Mandrin sans clé (3/8 x 24''). LD10F38R. Capacité 1,5 - 10 mm.	490	29	RADACL	108,39

PIÈCES DE RECHANGE POUR LA GAMME RADA 90°

RENVOI D'ANGLE RADAQXPRO : PIÈCES DE RECHANGE SUR DEMANDE.

DROITE OU ORIENTABLE AVEC UN ENTRAINEMENT À TÊTE SPHÉRIQUE PERMETTANT DE TRAVAILLER DES ANGLES JUSQU'À 25°.

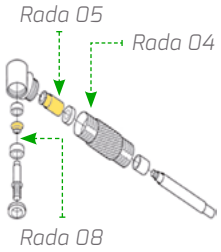



Type de produit	Réf.	€/HT
Arbre avec roue dentée conique en acier trempé.	RADA05	13,36
Pignon denté conique en acier trempé.	RADA08	14,72



PORTE-EMBOUT DE VISSAGE ORIENTABLE

POUR VISSEUSES EN SORTIE HEXAGONALE 1/4"

Désignation	Dimensions		Poids g	Montage		Réf.	€/HT
	Longueur	Largeur					
Porte-embout de vissage orientable à changement rapide	94mm	15,5mm	90	Emmanchement mâle hexagonal en 1/4"	✓	RACX1WBH	24,77

OUTIL À SERTIR ÉCROU OU GOUJON

CET ACCESSOIRE POUR ÉCROU ET GOUJON S'UTILISE POUR TOUTE POSE EN AVEUGLE.

UTILISATION OCCASIONNELLE.

UTILISEZ UN GOUJON POUR UNE ATTENTE MÂLE

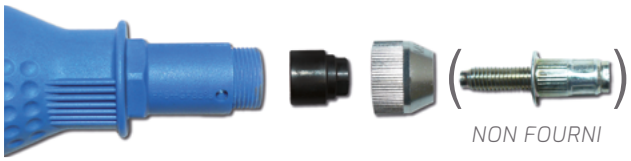

NON FOURNI

UTILISEZ UN ÉCROU POUR UNE ATTENTE FEMELLE



NON FOURNI

OUTIL À RIVETER

- pour rivets tout aluminium 2,4 à 4,8mm maxi
- pour rivets en acier 2,4 à 4,0mm maxi
- 4 nez de pose de 2,4 - 3,2 - 4,0 et 4.8 mm
- Utilisation occasionnelle



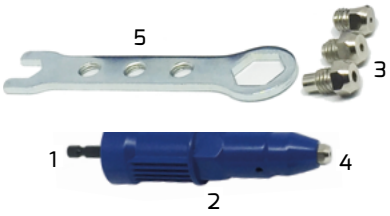

1. Axe hexagonal 1/4'' (6,35 mmz
2. Corps en aluminium
3. Nez de pose : 2,4 -3,2 - 4,0 - 4,8 mm
4. Contrôle du chargement du rivet
5. Clé pour pose de nez

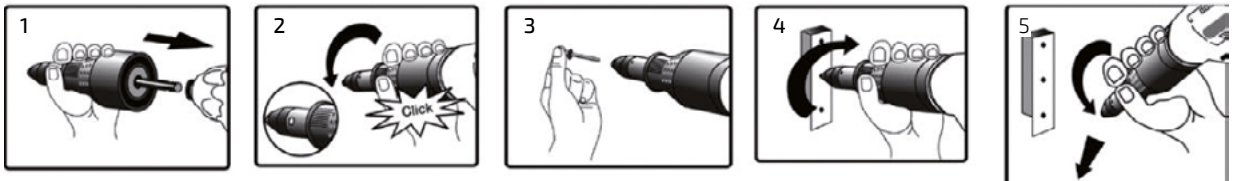

La nature et la capacité de l'outil ne permettent pas de casser le tirant du rivet (voir fig. 5).
Il faut donc attendre la fin du cycle pour que le tirant se sépare du rivet.

non

OUTIL À RIVETER

POUR PERCEUSES ET VISSEUSES EN 1/4"

Vitesse (t/mn)	Poids g	Montage	Réf.	€/HT
1000	280	Emmanchement mâle 1/4	RIVCONV	143,74

ADAPTATEUR POUR PERFORATEUR SDS



RACSDSV1

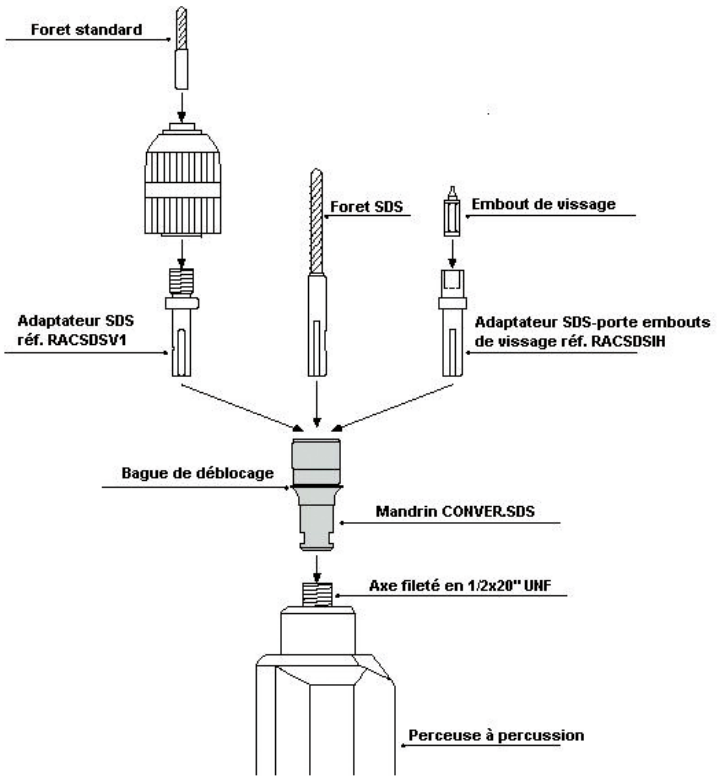

ACCESSOIRES SDS POUR PERCEUSES À PERCUSSION

Descriptif/ Montage	Poids g	Réf.	€/HT
De SDS vers montage 1/2x20''	55	RACSDSV1	14,20
De SDS vers porte embout de vissage 1/4	55	RACSDSIHB	14,52
Convertisseur de SDS Max en SDS plus		MAXCONV	105,60

AXES FILETÉS - VIS DE BLOCAGE ET ADAPTATEURS POUR MANDRINS





Descriptif	Pack.	Poids g	Réf.	€/HT
Adaptateur mâle hexagonal 1/4" DIN3216 (6,35mm) et mâle fileté en 3/8x24 UNF	Vrac	14	RACX1	4,95
Vis M6 pas à gauche, longueur 27mm, pour le blocage des mandrins de 13mm percés et taraudés en 1/2x20	Vrac	6	VSRD6	1,05

CLAVETTES CHASSE-CÔNES



Cône Morse	Longueur mm	Poids g	Réf.	€/HT
1 à 2	140	70	DR12	7,68
2 à 3	148	80	DR23	11,25
3 à 4	190	150	DR3	12,05

CLAVETTES CHASSE-CÔNES

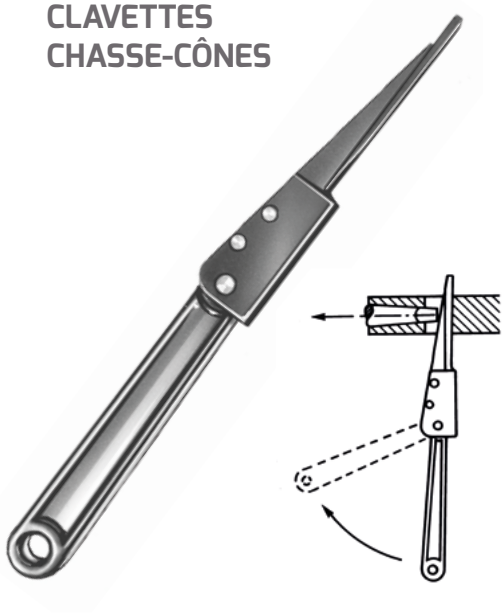

Cône Morse	Longueur mm	Poids g	Réf.	€/HT
1 - 2 - 3	320	320	DRA123	122,77
4 - 5 - 6	380	580	DRA456	169,81

POINTES TOURNANTES MÉTÉOR EXÉCUTION DE PRÉCISION

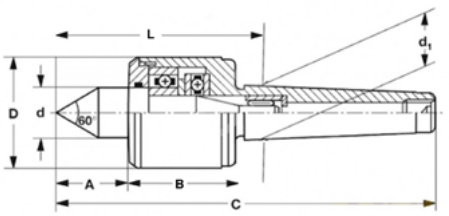



Cône Morse	Angle de pointe	Dimensions mm							Poids max de la pièce à tourner	Vitesse max	Poids g	Réf.	€/HT
		D	d	d_1	L	A	B	C					
2	60°	41	18	17,78	75	25	40	139	180 kg	3800 trs/mn	550	M2	231,27
3	60°	50	23	23,82	90	34	48	172	270 kg	3500 trs/mn	970	M3	297,70

ARBRES DE MONTAGE TREMPÉS ET RECTIFIÉS

NOUVEAUTÉ 2025

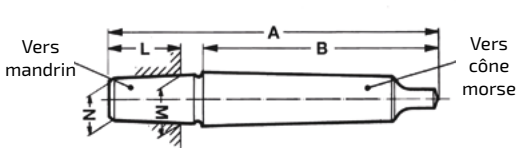





POUR MANDRINS DE PERCEUSES AVEC CÔNE MORSE

Cône Morse perceuse*	Dimensions mm					Poids g	Montage	Réf.	€/HT	
	A	B	M	N	L					
CM 1	89	65.5	12.065	11.100	18.500	65	DIN B12	C1B12	9,93	
	99		15.733	14.500	24.000	90	DIN B16	C1B16	9,93	
	97	68	15,733		29.000	100	DIN B16	800290 ●	7,46	
CM 2	106	80	12.065	11.100	18.500	135	DIN B12	C2B12	11,92	
	105		12,065		24.000	150	DIN B12	800275 ●	8,95	
	112		15.733	14.500	24.000	160	DIN B16	C2B16	11,79	
	112		15,733		30.000	150	DIN B16	800150 ●	8,81	
	119		17.780	16.200	32.000	180	DIN B18	C2B18	11,96	
	120		17,780		38.000	200	DIN B18	800280 ●	8,98	
	96				14.300	160	Filetage 3/8x24	C2F38	25,12	
	104				14.300	165	Filetage 1/2x20	C2F12	24,89	
	107		14,200	12,390	22,230	160	JACOB 2	C2J2	16,80	SUR COMMANDE
	117		18,950	18,950	30,960	200	JACOB 3	C2J3	19,37	SUR COMMANDE
	117				17,500	180	Filetage 5/8x16	C2F58	26,62	SUR COMMANDE
CM 3	134	99	15.733	14.500	24.000	310	DIN B16	C3B16	17,53	
	131	100	15,733		30.000	300	DIN B16	800135 ●	13,16	
	140	99	17.780	16.200	32.000	320	DIN B18	C3B18	17,61	
	120	100	17,780		38.000	350	DIN B18	800285 ●	13,22	
CM 4	156		15.733	14.500	24.000	625	DIN B16	C4B16	24,57	
	156	126	15,733		30.000	650	DIN B16	800295 ●	18,43	
	164		17.780	16.200	32.000	660	DIN B18	C4B18	24,89	

** Dimensions des cônes morses page 263.*

ALLONGES POUR CÔNE MORSE NORME DIN 2187 - EXÉCUTION DE PRÉCISION

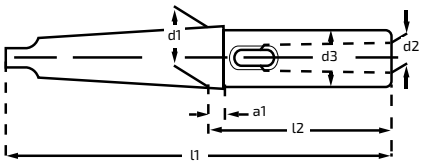

Extérieur  Intérieur

TREMPÉES ET RECTIFIÉES À L'INTÉRIEUR ET À L'EXTÉRIEUR

Cône Morse perceuse		Dimensions mm							Poids g	Réf.	€/HT
Extérieur	Intérieur	a1	a2	d1	d2	d3	l1	l2			
2	1	5	9	12.065	20.000	160	85	340	340	BL21160	43,08
	2			17,780	17,780	30	175	100	400	BL22175	68,19
	3			17.780	23.825	36	196	121	550	BL23196	99,21
3	4			23.825	31.267	48	240	146	1300	BL34240	166,56

ALLONGES POUR CÔNE MORSE NORME DIN 2187

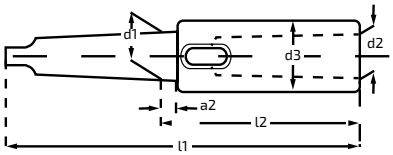

Extérieur  Intérieur

TREMPÉES ET RECTIFIÉES UNIQUEMENT À L'EXTÉRIEUR

Cône Morse perceuse		Dimensions mm							Poids g	Réf.	€/HT
Extérieur	Intérieur	a1	a2	d1	d2	d3	l1	l2			
2	2	5	9	17.780	17.780	30	175	100	400	BL221750T	42,55
	3				23.825	36	196	121	550	BL231960T	52,57
3	4			23.825	31.267	48	240	146	1300	BL342400T	87,33

DOUILLES DE RÉDUCTION POUR CÔNE MORSE - EXÉCUTION DE PRÉCISION

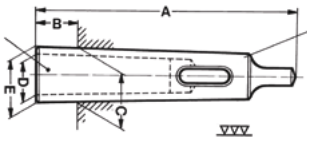

NOUVEAUTÉ 2025

Extérieur



Intérieur

TREMPÉES ET RECTIFIÉES À L'INTÉRIEUR ET À L'EXTÉRIEUR

Cône Morse perceuse		Dimensions mm					Poids g	Réf.	€/HT
Extérieur	Intérieur	A	B	C	D	E			
2	1	92	17	17.780	12.065	18.6	95	B12	24,65
3	1	99	5	23.825	12.065	24.1	250	B13	29,51
	2	112	18	23.825	17.780	24.7	190	B23	29,01
							200	800225 ●	21,77
4	1	124	6.5	31.267	12.065	31.6	550	B14	39,89
	2	124	6.5	31.267	17.780	31.6	480	B24	39,62
	3	140	22.5	31.267	23.825	32.4	360	B34	39,51
6	4	218	8	63.348	31.267	63.8	5010	B46	157,12

DOUILLES DE RÉDUCTION STANDARD

Extérieur



Intérieur

TREMPÉES ET RECTIFIÉES UNIQUEMENT À L'EXTÉRIEUR

Cône Morse perceuse		Dimensions mm					Poids g	aaaaRéf.	€/HT
Extérieur	Intérieur	A	B	C	D	E			
2	1	92	17	17.780	12.065	18.6	95	B12OT	15,80
3	1	99	5	23.825	12.065	24.1	250	B13OT	19,71
	2	112	18	23.825	17.780	24.7	190	B23OT	19,57
4	2	124	6.5	31.267	17.780	31.6	480	B24OT	28,00
	3	140	22.5	31.267	23.825	32.4	360	B34OT	28,00
5	4	171	21.5	44.399	31.267	45.5	1020	B45OT	45,24

COMMENT IDENTIFIER LE TYPE DE MONTAGE DE VOTRE MANDRIN ?
TOUTES LES INFOS PAGE 262

COMMENT IDENTIFIER VOTRE TYPE DE MONTAGE ?

UN MANDRIN EST MONTÉ SUR UN TOUR OU UNE PERCEUSE À COLONNE PAR L'INTERMÉDIAIRE D'UN ARBRE DE MONTAGE COMPRENANT 2 PARTIES :

Vers mandrin

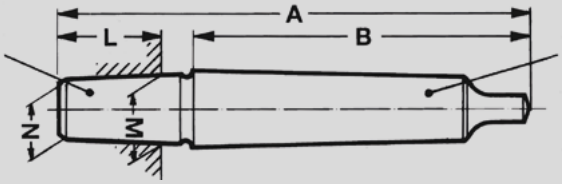

Vers cône morse

Côté mandrin A **Côté machine B**

Il existe 2 types d'emmanchement : les coniques (DIN ou JACOBS) et les filetés.
Il peut être nécessaire d'identifier l'arbre de montage par une prise de côte.

A. L'EMMANCHEMENT CÔTÉ MANDRIN

1- MESURER L'ENTRÉE DU MANDRIN
2- REPORTEZ-VOUS AU TABLEAU CORRESPONDANT À CI-DESSOUS :

Les coniques :
Entrée dans mandrin = Côte M

DIMENSION DES CÔNES D'EMMANCHEMENT DES MANDRINS SELON LES NORMES DIN 238, ET JACOBS

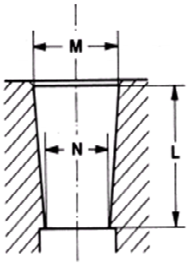

Cône du mandrin	M mm	N mm	L mm
DIN B6	6.350	5.85	10.0
DIN B10	10.094	9.40	14.5
DIN B12	12.065	11.10	18.5
DIN B16	15.733	14.50	24.0
DIN B18	17.780	16.20	32.0
DIN B22	21.793	19.80	40.5
DIN B24	23.825	21.30	50.5
JACOBS J0	6.350	5.803	11.11
JACOBS J1	9.754	8.468	16.67
JACOBS J2	14.200	12.390	22.23
JACOBS J2 court	13.940	12.390	19.05
JACOBS J33	15.850	14.240	25.40
JACOBS J6	17.170	15.850	25.40
JACOBS J3	20.600	18.950	30.96
JACOBS J4	28.550	26.350	42.07

Les filetés :
Entrée dans mandrin = Côte D

DIMENSION DES TARAUDAGES DES MANDRINS

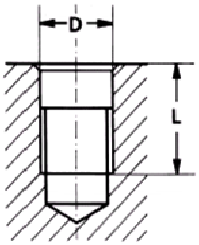

Type	Classe	D mm	Pas mm	L mm
3/8"x24 UNF	3B	9.525	1.058	14.5
1/2"x20 UNF	3B	12.700	1.270	16.0
5/8"x16 UN	3B	15.875	1.588	19.0
3/4"x16 UNF	3B	19.050	1.588	19.0
M14x2	MA	14.000	2.000	19.0
M18x2.5	MA	18.000	2.500	19.0

B. L'EMMANCHEMENT CÔTÉ MACHINE (PERCEUSE À COLONNE OU TOUR)

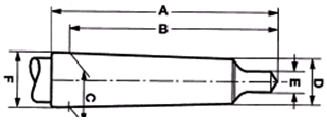



Partie entrant dans le mandrin — *Partie engagée dans la machine*

1- IL EXISTE 2 POSSIBILITÉS :

a) La dimension du cône morse est indiquée sur la machine (ex : CM2)
b) Si l'arbre de montage est déjà engagé dans le cône d'emmanchement de la machine, il est nécessaire de le démonter pour effectuer la mesure.

2- MESURER LES LONGUEURS A ET B COMME DU SCHÉMA

3- REPORTEZ-VOUS AU TABLEAU CORRESPONDANT À CI-DESSOUS :

DIMENSION DES CÔNES MORSE SELON LA NORME DIN 228

Cône Morse	A mm	B mm	C mm	D mm	E mm	F mm	Conicité (%)
0	59.5	56.5	9.045	6.1	3.9	9.2	5.205
1	65.5	62.0	12.065	9.0	5.2	12.2	4.988
2	80.0	75.0	17.780	14.0	6.3	18.0	4.995
3	99.0	94.0	23.825	19.1	7.9	24.1	5.020
4	124.0	117.5	31.267	25.2	11.9	31.6	5.194
5	156.0	149.5	44.399	36.5	15.9	44.7	5.263
6	218.0	210.0	63.348	52.4	19.0	63.8	5.214

COMMENT FAIRE SI L'ARBRE MONTÉ SUR LA MACHINE N'EST PAS COMPATIBLE AVEC LE MANDRIN ET VOUS NE SOUHAITEZ PAS CHANGER CELUI-CI ?

Il est nécessaire d'utiliser une douille de réduction ou une allonge pour cône morse.

1- IDENTIFIER LE CÔNE MORSE DE LA MACHINE (EX : CM3)
2- IDENTIFIER LE CÔNE MORSE DE L'ARBRE DE MONTAGE (EX : CM2)
3- SE RÉFÉRER AU TABLEAU SUIVANT.

DOUILLES DE RÉDUCTION POUR CÔNE MORSE - EXÉCUTION DE PRÉCISION

Trempées et rectifiées à l'intérieur et à l'extérieur

Cône Morse perceuse		Dimensions mm					Poids g	Réf.	€/HT
Intérieur	Extérieur	A	B	C	D	E			
1	2	92	17	17.780	12.065	18.6	95	B12	24,65
1	3	99	5	23.825	12.065	24.1	250	B13	29,51
2		112	18	23.825	17.780	24.7	190	B23	29,01
1	4	124	6.5	31.267	12.065	31.6	550	B14	39,89
2		124	6.5	31.267	17.780	31.6	480	B24	39,62
3		140	22.5	31.267	23.825	32.4	360	B34	39,51

Dans l'exemple, je souhaite donc passer d'un cône morse 3 (partie engagée dans la machine donc EXTERIEUR) vers un cône morse 2 (partie engagée dans l'arbre de montage donc INTERIEUR) alors je commande la réf B23.

Le fonctionnement est identique pour les allonges .

TOUS LES PLATEAUX SONT BROCHABLES

DÉTERMINER LE BON PLATEAU

OPTION 1
- *UTILISATION OPTIMALE DE L'ABRASIF*
- *TRAVAIL PLUS PRÉCIS DANS LES ANGLES*
- *DURÉE DE VIE DE L'ABRASIF PROLONGÉE*

Plateau plus petit que l'abrasif



OPTION 2
- *CONSEILLÉ POUR LES TRAVAUX DURS*
- *IDÉAL SUR LES SURFACES IRRÉGULIÈRES*

Plateau et abrasif de même dimension



CLÉS DE SERRAGE POUR MEULEUSES



ULTRA RÉSISTANTES. CLASSÉES PAR COULEUR POUR UNE IDENTIFICATION PLUS FACILE.

Couleur	Dimensions ergots entraxe - diamètre	Applications possibles	Réf.	€/HT
JAUNE	28mm - 4mm	Meuleuses Makita en 125mm	24030	8,74
ROUGE	35mm - 5mm	Meuleuses AEG, B&D, BOSCH, FLEX, HITACHI, KRESS, MAKITA, METABO... en 180 et 230mm	24060	8,66
ZINC	Clé plate 14 & 17mm	Universelle - Pour bloquer l'arbre lors du démontage du plateau	24070	9,90

ÉCROU DE FIXATION DE PLATEAU POUR MEULEUSE D'ANGLE



Montage	Réf.	€/HT
M14x200	21905	9,94
5/8 UNC	21920	10,17

ADAPTATEURS POUR PLATEAUX DE PONÇAGE EN M14X200



POUR TRANSFORMER UN PLATEAU DE PONCEUSE EN PLATEAU DE PONÇAGE POUR PERCEUSE

	Réf.	€/HT
Adaptateur mâle M14x200 - queue cylindrique 6 mm	13300	7,87
Adaptateur mâle M14x200 - queue cylindrique 8 mm	13400	7,84

LES PLATEAUX ÉCONOMIQUES



ÉLABORÉS À PARTIR DE MATIÈRE RECYCLÉE. POUR ABRASIF 60 ET PLUS FIN

Ø de l'abrasif mm	Ø du plateau mm	Hauteur du plateau mm	Clé de serrage (optionnelle)	Montage	Réf.	€/HT
115	107,5	20	24060	M14x200	91030	7,69
125	117	20	24065		91040	9,62
180	172	20	24065		91050	12,69

LES PLATEAUX À FLEXIBILITÉ CONTROLÉE



80 et plus fin **Souple**



60 et plus fin **Médium**



60 et plus fin **Rigide**



36 et plus fin **Dur**



16 et plus fin **Très dur**

LES PLATEAUX UNIVERSELS



POUR UN USAGE SANS ENJEU TECHNIQUE IMPORTANT. POUR ABRASIF 60 ET PLUS FIN 80

Ø de l'abrasif mm	Ø du plateau mm	Hauteur du plateau mm	Clé de serrage (optionnelle)	Montage	Réf.	€/HT
115	113	15	24060	M14x200	20117	7,63
115	113	18	Zinc 24065		20142	10,96
125	123	20			20245	13,08
180	171	20			20312	17,73

PLATEAUX ISO 15636 - SOUPLES



ADAPTÉS À UNE UTILISATION SUR SURFACES INCURVÉES ET POUR LES ANGLES. POUR ABRASIFS 80 ET PLUS FIN.

Indice souplesse

Ø de l'abrasif mm	Ø du plateau mm	Hauteur du plateau mm	Clé de serrage (optionnelle)	Montage	Réf.	€/HT
115	107,5	20	24065	M14x200	11513	12,08
125	117	20			11523	13,25
180	172	20			11532	19,22

PLATEAUX ISO 15636 - MÉDIUM



GAMME DE PLATEAUX À USAGE UNIVERSEL. POUR ABRASIFS 60 ET PLUS FIN.

Indice souplesse

Ø de l'abrasif mm	Ø du plateau mm	Hauteur du plateau mm	Clé de serrage (optionnelle)	Montage	Réf.	€/HT
115	107,5	20	24060	M14x200	11113	12,44
125	117	20	24065		11123	13,37
180	172	20			11132	18,66
115	107,5	20	24060	5/8 UNC	11114	11,52

PLATEAUX "TURBO" ISO 15636 - MÉDIUM



USAGE POLYVALENT. REFROIDISSEMENT PAR AILETTES= TURBO. RÉGULE LA T° SUR LE PLATEAU ET L'ABRASIF. CONSERVE LA SOUPLESSE DU PLATEAU

Indice souplesse

Ø de l'abrasif mm	Ø du plateau mm	Hauteur du plateau mm	Clé de serrage (optionnelle)	Montage	Réf.	€/HT
125	117	20	24065		11623	16,13

PLATEAUX "TURBO" - ISO 15636 - RIGIDES

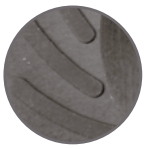



USAGE MEULAGE. REFROIDISSEMENT PAR AILETTES = TURBO. RÉGULE LA T° SUR LE PLATEAU ET L'ABRASIF

Indice souplesse

Ø de l'abrasif mm	Ø du plateau mm	Hauteur du plateau mm	Clé de serrage (optionnelle)	Montage	Réf.	€/HT
115	107,5	20	24060	M14x200	11713	16,64
125	117	20	24065		11723	19,58
180	172	20			11732	33,97

PLATEAUX VENTILÉS "COOLFLOW" ULTRA RIGIDES





POUR USAGE LOURD. REFROIDISSEMENT PAR DE TRÈS NOMBREUSES AILETTES. GRANDE CAPACITÉ DE REFROIDISSEMENT. RÉGULE LA T° SUR LE PLATEAU ET L'ABRASIF

Indice souplesse

Ø de l'abrasif mm	Ø du plateau mm	Hauteur du plateau mm	Clé de serrage (optionnelle)	Montage	Réf.	€/HT
125	123	17	24065		11322	23,31
180	173	21			11332	35,11

PREMIER PRIX - PLATEAU DENSITÉ MÉDIUM - VELCRO

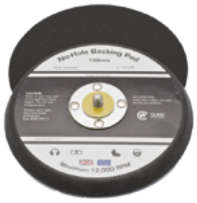

17410



17420

PLATEAU EN POLYURÉTHANE FIABLE ET RÉSISTANT.
VITESSE MAX 12000T/MIN.

MC MICRO CROCHET

Ø de l'abrasif mm	Épaisseur mm	Trous	Montage	Réf.	€/HT
150	12	sans	5/16 UNF	17410	20,79
150	12	6	5/16 UNF	17420	20,79

PLATEAUX FERMES DE FAIBLE ÉPAISSEUR - VELCRO



17120



17130

DOS EN FIBRE DE VERRE. MOUSSE FERME ADAPTÉE POUR L'UTILISATION D'ABRASIFS DE PETITS NUMÉROS. FIXATION ABRASIF PAR VELCRO. VITESSE MAX 13000T/MIN.

MC MICRO CROCHET

Ø de l'abrasif mm	Epaisseur mm	Trous	Montage	Réf.	€/HT
150	8	sans trou/vis	5/16 UNF	17120	32,79
150		6+1 trous E80		17130	34,47

PLATEAUX ÉPAISSEUR MEDIUM - VELCRO



17050 - 17070



17055

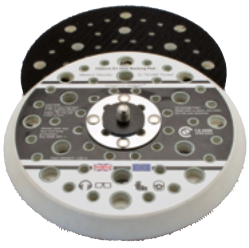

17096



17075 - 17079 - 17077



17060 - 17095

DOS EN FIBRE DE VERRE. PLEINS OU AVEC TROUS D'EXTRACTION. AVEC ÉVENT SUR LE CÔTÉ. VITESSE RECOMMANDÉE 10000T/MIN (Ø125MM) / 12000T/MIN (Ø150MM).

MC MICRO CROCHET

Ø de l'abrasif mm	Épaisseur mm	Trous	Montage M8 = Festo & Makita	Réf.	€/HT
125	12	sans trou/vis	5/16 UNF	17050	31,79
125		5 trous E72		17055	34,25
150		sans trou/vis		17070	36,32
150		6 trous E80		17075	41,42
150		6+1 trous E80		17079	39,45
150		51 trous Abra-net		17096	47,42
125		8+1 trous E65	5/16 UNF + M8 avec adaptateur LX Festool	17060	33,88
150		6+1 trous E80		17077	44,81
150		8+1 trous E120		17095	47,42

JC

PLATEAUX ÉPAISSEUR MEDIUM AVEC CIRCULATION D'AIR RENFORCÉE - VELCRO



17099

DOS EN FIBRE DE VERRE. AVEC TROUS D'EXTRACTION SUR LE DESSUS
ET SUR LE COTÉ. FIXATION ABRASIF PAR VELCRO. VITESSE 10000T/MN

Ø de l'abrasif mm	Épaisseur mm	Trous	Montage M8 = Festo & Makita	Réf.	€/HT
150	14	Multi-trous 6+8 E80/65/120	5/16 + M8 avec adaptateur standard Festool	17099	53,03

INFORMATION FIXATIONS



Filetage 5/16
Le plus courant



Filetage M8
MAKITA

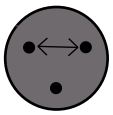

STANDARD
FESTOOL

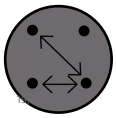

LX FESTOOL



Quick Fix
FESTOOL

PLATEAU EPAISSEUR MOYENNE - CIRCULATION D'AIR DOUBLE CYCLONE - VITESSE 12000T/MIN - VELCRO

LA CIRCULATION D'AIR A ÉTÉ AMÉLIORÉE EN CRÉANT DEUX CHAMBRES CYCLONES POUR EXTRAIRE PLUS EFFICACEMENT LES POUSSIÈRES.
LE PLATEAU EST COMPOSÉ DE MOUSSES DE DENSITÉS DIFFÉRENTES, POUR UN TRAVAIL PLUS CONFORTABLE ET PRÉCIS.
VITESSE DE ROTATION 12 000 TR/MN.



17156 17157

Ø de l'abrasif mm	Épaisseur mm	Densité	Trous	Montage	Réf.	€/HT
150	10	souple	53	5/16+M8 avec adaptateur	17156	55,08



PLATEAUX POUR PONCEUSES ORBITALES BOSCH TYPE PEX/GEX VELCRO

MODÈLES POUR GEX125A/AC - GEX12A/AE - PEX12 - PEX125 - PEX400 / MODÈLES POUR GEX150 - GEX150AC - PEX15 - PEX420 / - VELCRO



17015



17010



17025

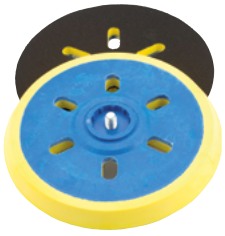

17020

Ø de l'abrasif mm	Épaisseur mm	Densité	Trous	Montage	Réf.	€/HT
125	16	Souple	8+1 trous	GEX/PEX 5 / 16 UNF	17010	26,38
125	14	Medium	8+1 trous		17015	26,90
150	16	Souple	6 trous		17020	34,62
150	14	Medium	6 trous		17025	34,62





TOUJOURS UTILISER LA PONCEUSE BIEN À PLAT POUR NE PAS ENDOMMAGER RAPIDEMENT LE VELCRO EXTÉRIEUR DU PLATEAU.

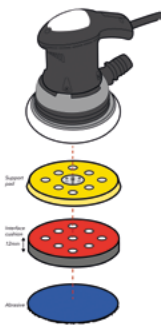

VELOURS POUR PROTECTION VELCRO



À INTERCALER ENTRE LE PLATEAU ET L'ABRASIF. PRÉSERVE LE VELCRO DU PLATEAU EN CAS D'ÉCHAUFFEMENT ET D'ACTION VIGOUREUSE. ÉPAISSEUR 2 MM - VITESSE MAX 13000T/MIN.
VOIR PAGES 272-273

PLATEAUX ÉPAIS - VELCRO



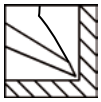

La découpe du bord du plateau permet une approche optimale des coins.

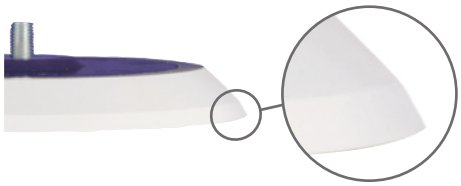

TOUJOURS BEST-SELLER DEPUIS 20 ANS. EN POLYURÉTHANE - DROIT. VITESSE 10000 T/MIN.

Ø de l'abrasif mm	Fixation	Épaisseur mm	Trous	Montage	Réf.	€/HT
150	Velcro	16	6 trous E80	5/16 UNF	32320	51,39

PLATEAU POUR PONCEUSE - ULTRA SOUPLE - VELCRO



10398



10400

POUR LES SURFACES DÉLICATES.

Velcro	Épaisseur mousse mm	Vitesse maxi (t/min)	Montage	Réf.	€/HT
125	25 mm	12 250	M14x200	10398	51,29
150		10 200		10400	43,99

PLATEAU POUR PONCEUSE SOUPLE - VELCRO



36305

36315

POUR LES SURFACES INCURVÉES.
VELCRO.

MV

Ø de l'abrasif mm	Épaisseur mousse mm	Vitesse maxi (t/min)	Montage	Réf.	€/HT
125	12 mm mousse souple	12 250	M14x200	36305	25,22
150		10 200		36315	30,41

PLATEAU POUR PONCEUSE MEDIUM - SANS MOUSSE



11348

11340 - 11341
11342 11343

POLYVALENT.
ÉPAISSEUR FINE SANS MOUSSE.

MV

Ø de l'abrasif mm	Épaisseur mousse mm	Vitesse maxi (t/min)	Montage	Réf.	€/HT
100	Sans mousse	15 300	M14x200	11340	14,07
115		13 300		11341	13,37
125		12 250		11342	14,44
150		10 200		11343	19,69
150		10 200	5/8 UNC	11348	17,05

PLATEAU POUR PONCEUSE MEDIUM - VELCRO



BONNE RÉSISTANCE AUX CHOCS, AUX HYDROCARBURES

MV

et à l'usure.	Épaisseur mousse mm	Vitesse maxi (t/min)	Montage	Réf.	€/HT
Velcro.	12 mm	15 300	M14x200	36115	26,99
115		13 300		36125	30,19
125		12 250		36140	30,59
150		10 200		36155	32,07
200		6 650		36185	46,47
125		12 250	5/8 UNC	36145	27,36
150		10 200		36160	26,66

PLATEAU POUR PONCEUSE MEDIUM - PSA



BONNE RÉSISTANCE AUX CHOCS, AUX HYDROCARBURES ET À L'USURE. **PSA**.

Ø de l'abrasif mm	Épaisseur mousse mm	Vitesse maxi (t/min)	Montage	Réf.	€/HT
115	12	13 300	M14x200	36025	16,66
125		12 250		36040	21,10
150		10 200	M14x200	36055	23,98
200		6 650		36085	23,79

Fixation PSA : fixation auto collantew

PLATEAU POUR PONCEUSE MEDIUM - SCD



VELCRO EXTRA GRIP POUR TOILE **SCD**.

Ø de l'abrasif mm	Épaisseur mousse mm	Vitesse maxi (t/min)	Montage	Réf.	€/HT
125	15	12500	M14x200	36240	29,65



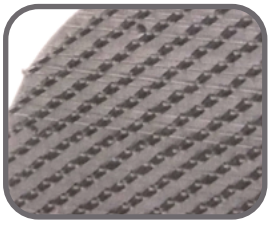

Revêtement agrippant pour toile SCD

PLATEAU POUR PONCEUSE RIGIDE - SCD



VELCRO EXTRA GRIP

Pour abrasif SCD.	Épaisseur mousse mm	Vitesse maxi (t/min)	Montage	Réf.	€/HT
(scd toile abrasive)	3	15 300	M14x200	10370	21,81
115		13 300		10371	23,57
125		12 250		10372	28,58
150		10 200		10373	40,06

BALLE DE POLISSAGE POUR MÉTAL



BALLE ABRASIVE EN NON-TISSÉ
LA FORME DÉPLOYÉE OPTIMISE LE REFROIDISSEMENT DE L'ABRASIF.
LA FAIBLE DIMENSION PERMET D'ATTEINDRE LES PETITES INFRACTUOSITÉS.
AXE DE ROTATION ACIER Ø 6MM.

Ø de l'abrasif mm	Rugosymétrie	Abrasif	Réf.	€/HT
75	-	Coton	10388	23,65

DISQUES AMORTISSEURS 1 FACE NON TISSÉE - 1 FACE PICOT VELCRO

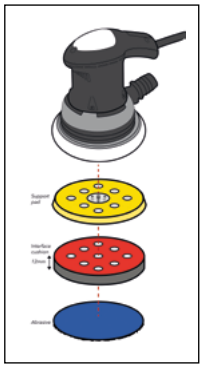

À INTERCALER ENTRE LE PLATEAU ET L'ABRASIF. PERMET UNE ACTION PLUS SOUPLE SUR LE MATÉRIAU TRAVAILLÉ.
ÉPAISSEUR 12 MM - VITESSE MAX 13000 T/MIN.

MC MICRO CROCHET

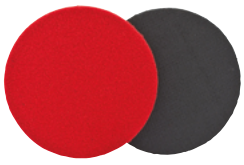

32605

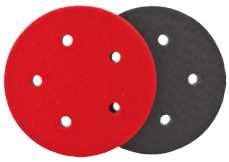

32610

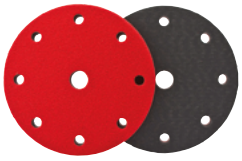

32612

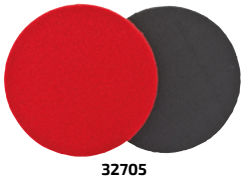

32705

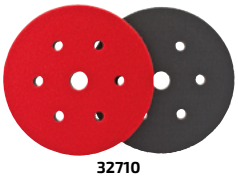

32710

Ø de l'abrasif mm	Ø du disque mm	Trous	Réf.	€/HT
125	123	sans trou/vis	32605	9,95
125	123	5 trous	32610	10,30
125	123	9 trous	32612	10,31
150	148	sans trou/vis	32705	12,00
150	148	6+1 trous	32710	11,82
150	148	21 trous	32725	11,38

VELOURS POUR PRÉSERVER LE VELCRO DU PLATEAU ET DE L'ABRASIF - VELCRO



32820



32835



32860

À INTERCALER ENTRE LE PLATEAU ET L'ABRASIF. PRÉSERVE LE VELCRO DU PLATEAU EN CAS D'ÉCHAUFFEMENT ET D'ACTION VIGOUREUSE. ÉPAISSEUR 2 MM - VITESSE MAX 13000T/MIN.

Ø du plateau mm	Spécifications	Réf.	€/HT
150	6+1 trous	32820	8,52
150	21 trous – Velour / Velcro	32835	8,46
150	51 trous - Velour / Velcro	32860	8,52

Plateaux de ponçage / polissage - SOUPLES



UTILISATION POSSIBLE AVEC DES ABRASIFS HUMIDES

Ø du plateau mm	Description / densité	Spécificité	Montage	Réf.	€/HT
125	Souple - fixation VELCRO	pas de trou		36140	29,13
125	Souple - fixation PSA*			36040	21,10

**Fixation PSA : fixation autocollante*

Feutres pour le polissage du marbre



IDÉAL POUR UNE FINITION PARFAITE

Ø du bonnet mm	Épaisseur mm	Vitesse maxi (t/min)	Montage	Réf.	€/HT
125	25	12 250	M14x200	52005	73,40

DISQUES TOILES EN COTON ÉCRU RELIÉS PAR PIQURES

POUR LE POLISSAGE DES MÉTAUX ET DES MATÉRIAUX DE CONSTRUCTION



52105 - 52115



52110

Ø du disque x épaisseur mm	Dimensions en pouces	Nombre de sections	Réf.	€/HT
150x25	6" x 1"	2 sections	52105	36,33
150x50	6" x 2"	4 sections	52110	49,84
200x25	8" x 1"	2 sections	52115	65,51

ADAPTATEURS POUR PLATEAUX DE PONÇAGE EN M14X200

POUR TRANSFORMER UN PLATEAU DE PONCEUSE EN PLATEAU DE PONÇAGE POUR PERCEUSE.

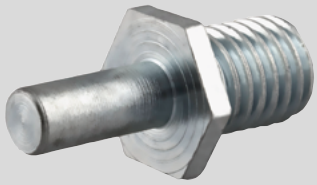

VOIR PAGE 264

KIT DE PONÇAGE / POLISSAGE POUR PERCEUSE ET PONCEUSE

CE KIT MULTITÂCHE S'ADAPTE AUSSI BIEN SUR UNE POLISSEUSE QUE SUR UNE PERCEUSE



Produit	Caractéristiques	Descriptif du kit	Réf.	€/HT
Kit de ponçage/ polissage	125mm Vitesse maxi.2500 tpm	1 plateau pour perceuse médium-velcro 1 plateau médium-velcro M14x200 1 adaptateur M14x200 / 6mm 1 éponge de polissage velcro 1 bonnet pure laine velcro	88010 11342 13300 88015 40220	20,71 14,44 7,87 7,63 9,22
		Total kit Promo	88005	51,49

ÉPONGE BLANCHE - VELCRO

IDÉALE POUR NETTOYER ET RAVIVER LES PEINTURES LÉGÈREMENT ALTÉRÉES.



Dimensions Ø x épaisseur mm	Plateau support à utiliser	Vitesse maxi (t/min)	Montage Fixation	Réf.	€/HT
200x30	36175 (5/8)	2 500	Velcro	44450	25,42

EPONGE VELCRO - PLATEAU

PLATEAU SUPPORT POUR ÉPONGES DE POLISSAGE - VELCRO



Ø de l'éponge mm	Ø du plateau mm	Vitesse maxi (t/min)	Montage	Réf.	€/HT
150	125	2 500	M14x200	36350	14,09

PLATEAU VELCRO - ULTRA SOUPLE

25MM D'ÉPAISSEUR DE MOUSSE TRÈS SOUPLE ADAPTÉE AU TRAITEMENT DES SURFACES DÉLICATES.

Ø de l'abrasif mm	Ø du plateau mm	Épaisseur	Vitesse maxi (t/min)	Montage mm	Réf.	€/HT
125	123	25	12 250	M14x200	10398	54,29
150	148		10 200		10400	43,99



10398



10400

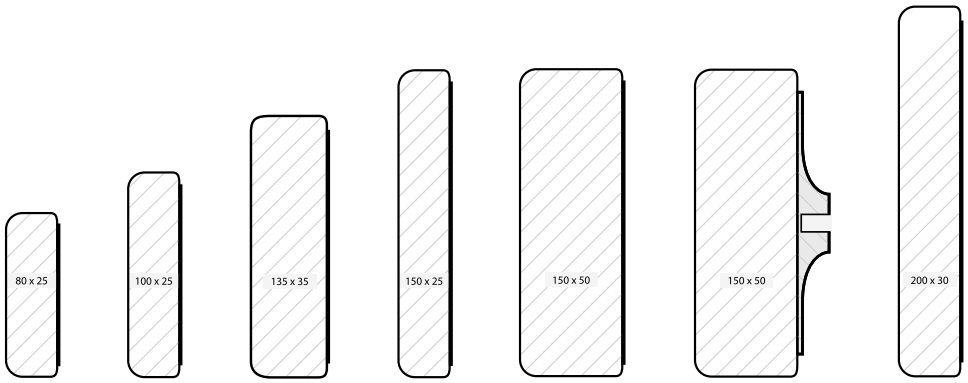

RETROUVEZ NOS PLATEAUX POUR POLISSEUSE PAGE 274

ÉPONGE AÉRÉE ROUGE - VELCRO



ÉPONGE EN MOUSSE RÉTICULÉE «AÉRÉE», LIMITE L'ÉCHAUFFEMENT ET AMÉLIORE LA FINITION

Dimensions Ø x épaisseur mm	Plateau support à utiliser	Vitesse maxi (t/min)	Montage Fixation	Réf.	€/HT
150x25	36350 (M14)	2 500	Velcro	44560	13,94

ÉPONGE NOIRE - VELCRO



IDÉALE POUR LE POLISSAGE DES PEINTURES FONCÉES

Dimensions Ø x épaisseur mm	Plateau support à utiliser	Vitesse maxi (t/min)	Montage Fixation	Réf.	€/HT
150x50	36350 (M14)	2500	Velcro	44215	13,17

ÉPONGE BLEUE - MONTÉE SUR PLATEAU



44105

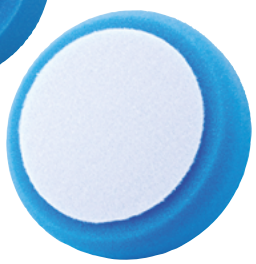

44115

IDÉALE POUR LE MULTI-USAGE (PRÉ-POLISSAGE)

Dimensions Ø x épaisseur mm	Plateau support à utiliser	Vitesse maxi (t/min)	Montage Fixation	Réf.	€/HT
150x50	-	2 500	M14x200	44105	22,24
150x50	36350 (M14)		Velcro	44115	18,87

BONNETS LAINE TISSÉE - FIXATION VELCRO



100% PURE LAINE, 20MM D'ÉPAISSEUR

Ø du bonnet mm	Plateau support à utiliser	Vitesse maxi (t/mn)	Réf.	€/HT
125	36305 - 10398 (M14)	500	40220	9,22
150	10400 (M14)		40225	9,77
200	10404 (M14)		40230	15,96

BONNETS EN PEAU DE MOUTON - FIXATION VELCRO



BONNETS DE QUALITÉ PROFESSIONNELLE EN PURE PEAU DE MOUTON NATURELLE - LONGUE DURÉE DE VIE

Ø du bonnet mm	Épaisseur de laine mm	Plateau support à utiliser	Vitesse maxi (t/min)	Réf.	€/HT
80	20	36300 (M14)	2 500	40242	7,40
150	32	10400 (M14)		40246	18,95
150		Bonnet noir -10400 (M14)		40233	19,70

BONNETS LAINE TISSÉE - FIXATION À LACETS



100% PURE LAINE, 20MM D'ÉPAISSEUR

Ø du bonnet mm	Plateau support à utiliser	Vitesse maxi (t/min)	Réf.	€/HT
150	10400 (M14)	2500	40110	9,41
200	40310 (M14)		40120	14,04
225			40125	17,09

BONNETS EN PEAU DE MOUTON - FIXATION À LACETS



BONNETS DE QUALITÉ PROFESSIONNELLE EN PURE PEAU DE MOUTON NATURELLE - LONGUE DURÉE DE VIE

Ø du bonnet mm	Épaisseur de laine mm	Plateau support à utiliser	Vitesse maxi (t/min)	Réf.	€/HT
150	32	10400 (M14)	2500	40010	17,79
180		40325 -10402 (M14)		40015	24,33

FICHES MONTÉES SUR NOS CÂBLES

A

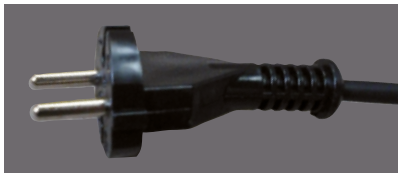

5 sertissages
Longueur : 20 à 24 mm

B



6 sertissages
Longueur : 30 mm

C

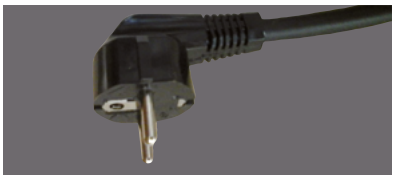

Fiche coudée - 6 sertissages
Longueur : 24 mm

CORDONS EN PVC (HO5VVF)

HO5VVF, FICHE SURMOULÉE BIPOLAIRE 16A, 250 VOLTS, EXTRÉMITÉ DÉGAINÉE SUR 50MM, 2 FILS DÉNUDÉS SUR 10MM.
Pour l'électroportatif amateur de classe II.

Norme	Section	Puissance maxi	Renfort fiche	Longueur	Réf.	PU € à l'unité	PU € par 10
HO5VVF	2x1	500W	A	3 m	COR103	7,41	6,66
HO5VVF	2x1,5	1500W	A	0,5 m	COR200	4,18	-
			A	3 m	COR203	8,09	7,28
			A	4 m	COR204	11,17	-

CORDONS EN CAOUTCHOUC (HO5RRF)

HO5RRF, FICHE SURMOULÉE BIPOLAIRE 16A, 250V, EXTRÉMITÉ DÉGAINÉE SUR 50MM, 2 FILS DÉNUDÉS SUR 10MM.
Pour l'électroportatif professionnel de classe II.

Gamme Standard

Norme	Section	Puissance maxi	Renfort fiche	Longueur	Réf.	PU € à l'unité	PU € par 20
HO5RRF	2x1	1000W	B	3m	612010	5,00	4,50
				5m	612013	9,20	8,28
HO5RRF	2x1,5	2000W	B	3m	612021	6,04	5,44

Gamme Pro

Norme	Section	Puissance maxi	Renfort fiche	Longueur	Réf.	PU € à l'unité	PU € par 10
HO5RRF	2x1	1000W	A	3 m	COR303	8,95	8,05
			A	4 m	COR304	11,58	10,43
			A	5 m	COR305	13,66	12,29
HO5RRF	2x1,5	2000W	A	3 m	COR403	12,09	10,88
			A	4 m	COR404	14,47	13,02
			A	5 m	COR405	17,53	15,78
			A	8 m	COR408	27,21	-

HO5RRF, fiche surmoulée européenne 2P + double système de mise à la terre, 16A, 250V, extrémité dégainée sur 50mm, 3 fils dénudés sur 10mm.

Norme	Section	Puissance maxi	Renfort fiche	Longueur	Réf.	PU € à l'unité
HO5RRF	3G0,75	1500W	C	5 m	COR755	18,37

CORDONS EN CAOUTCHOUC NEOPRENE (H07RNF)

H07RNF, FICHE SURMOULÉE BIPOLAIRE 16A, 250V, EXTRÉMITÉ DÉGAINÉE SUR 50MM, 2 FILS DÉNUDÉS SUR 10MM.
Pour l'électroportatif professionnel de classe II, excellente résistance aux hydrocarbures et aux contraintes mécaniques :

Gamme Standard

Norme	Section	Puissance maxi	Renfort fiche	Longueur	☁	Réf.	PU € à l'unité	PU € par 20
H07RNF	2x1	1500W	B	3m		612051	7,19	6,47
H07RNF	2x1,5	2500W	B	4m		612052	9,38	8,44
H07RNF	2x1,6	2500W	B	5m		612061	9,11	8,20

Gamme Pro

Norme	Section	Puissance maxi	Renfort fiche	Longueur	☁	Réf.	PU € à l'unité	PU € par 10
H07RNF	**2x1**	1500W	A	3 m		COR603	12,00	10,80
			A	3 m	✓	COR603BL	12,62	-
			A	4 m		COR604	14,98	13,47
			A	4 m	✓	COR604BL	15,30	-
			A	5 m		COR605	17,82	16,03
H07RNF	**2x1,5**	2500W	A	3 m		COR503	19,04	17,14
			A	3 m	✓	COR503BL	18,96	-
			A	4 m		COR504	22,68	20,42
			A	4 m	✓	COR504BL	22,30	-
			A	5 m		COR505	25,45	22,91

H07RNF, fiche surmoulée européenne 2P + double système de mise à la terre, 16A, 250V,.
Extrémité dégainée sur 50mm,
3 fils dénudés sur 10mm.
Pour machines professionnelles de classe I, excellente résistance aux hydrocarbures et aux contraintes mécaniques :

Norme	Section	Puissance maxi	Renfort fiche	Longueur	☁	Réf.	PU € à l'unité	PU € par 10
H07RNF	**3G1**	1500W	C	5 m		COR705	22,59	20,30
H07RNF	**3G1,5**	2500W	C	3 m		COR803	20,36	-
			C	5 m		COR805	27,95	-
			C	5 m	✓	COR805BL		
			B	5 m		COR805D	26,47	23,82
			C	10 m		COR810	47,35	-
H07RNF	**3G2,5**	3500W	A	5 m		COR905	35,53	31,98

REF MACHINE *PAGES 280 À 346*
REF ORIGINALE *PAGES 348 À 353*
DIMENSIONS *PAGES 354 À 357*
FIGURES *PAGES 358 ET 359*

Modèle (version)	Dimensions	Figure	Rupteur			
			Sans	€ HT	Avec	€ HT
AG1000-125(369106)	5x10x16	100	0366	6,23	1366	9,45
AG1200	5x10x16	100	0366	6,23	1366	9,45
AG1200-125(369981)	5x10x16	100	0366	6,23	1366	9,45
AG1200-125X(362826)	5x10x16	100	0366	6,23	1366	9,45
AG1200-125X(362876)	5x10x16	100	0366	6,23	1366	9,45
AG1200-125X(369056)	5x10x16	100	0366	6,23	1366	9,45
AG1200-125X(369493)	5x10x16	100	0366	6,23	1366	9,45
AG1200-125X(369606)	5x10x16	100	0366	6,23	1366	9,45
AG1300-125XC	5x10x16	100	0366	6,23	1366	9,45
AG1300-125XC(362859)	5x10x16	100	0366	6,23	1366	9,45
AG1300-125XE(362833)	5x10x16	100	0366	6,23	1366	9,45
AG1300-125XE(362881)	5x10x16	100	0366	6,23	1366	9,45
AG1300-125XE(369061)	5x10x16	100	0366	6,23	1366	9,45
AG1500-125XC(362666)	5x10x16	100	0366	6,23	1366	9,45
AG1500-125XC(369066)	5x10x16	100	0366	6,23	1366	9,45
AG1500-125XC(369483)	5x10x16	100	0366	6,23	1366	9,45
AG1500-150XC(362841)	5x10x16	100	0366	6,23	1366	9,45
AG1500-150XC(369071)	5x10x16	100	0366	6,23	1366	9,45
AG1500-180XC(369001)	5x10x16	100	0366	6,23	1366	9,45
AG20-230B	6,3x12,5x20	180	0320	7,68	1320	10,28
AG650/115(345737)	5x8x15	100	0309	4,90	1309	7,82
AG650/115(358117)	5x8x15	100	0309	4,90	1309	7,82
AG680-115S(369191)	5x8x16,5	505			1361	8,35
AG710/115(355226)	5x8x15	100	0309	4,90	1309	7,82
AG710/125(351411)	5x8x15	100	0309	4,90	1309	7,82
AG715-100(358326)	5x8x16,5	505			1361	8,35
AG715-100(362281)	5x8x16,5	505			1361	8,35
AG715-115(358313)	5x8x16,5	505			1361	8,35
AG715-115(362441)	5x8x16,5	505			1361	8,35
AG715-115(362505)	5x8x16,5	505			1361	8,35
AG715-115X(358186)	5x8x16,5	505			1361	8,35
AG715-115X(362311)	5x8x16,5	505			1361	8,35
AG715-115X/100	5x8x16,5	505			1361	8,35
AG715-125(362764)	5x8x16,5	505			1361	8,35
AG715-125X(355760)	5x8x16,5	505			1361	8,35
AG715-125X(362461)	5x8x16,5	505			1361	8,35
AG715-125X/100	5x8x16,5	505			1361	8,35
AG750-115	6x9x15,5	225	0373	7,18		
AG750-125	6x9x15,5	225	0373	7,18		
AG805-115XE(358144)	5x8x16,5	505			1361	8,35
AG805-125C(369101)	5x8x16,5	505			1361	8,35
AG805-125XC(358346)	5x8x16,5	505			1361	8,35
AG805-125XC(362306)	5x8x16,5	505			1361	8,35
AG805-125XC(362411)	5x8x16,5	505			1361	8,35
AG805-125XE(358201)	5x8x16,5	505			1361	8,35
AG8-125	5x8x16,5	505			1361	8,35
AGV 21-230 E	8x14x20	174	0358	11,13	1358	11,63
AGV 24-230 GE	8x14x20	174	0358	11,13	1358	11,63
AGV 26-230 GE	8x14x20	174	0358	11,13	1358	11,63
AGV 26-230 GE DMS	8x14x20	174	0358	11,13	1358	11,63
AGV15-125 XC	5x10x16	100	0366	6,23	1366	9,45
B10	5x8x15	46	0304	8,72		
B10A	5x8x15	46	0304	8,72		
B10B	5x8x15	46	0304	8,72		
B2E13(342467)	5x8x14	13	0340	6,52	1340	9,36
B2E13(347108)	5x8x14	13	0340	6,52	1340	9,36
B2E13(347923)	5x8x14	13	0340	6,52	1340	9,36
B2E13(349838)	5x8x14	13	0340	6,52	1340	9,36
B2E13(356013)	5x8x14	13	0340	6,52	1340	9,36
B2E13RLD(337238)	5x10x15	173	0319	9,26		
B2E13RLD(337246)	5x10x15	173	0319	9,26		
B2E900RD(390138)	5x10x15	173	0319	9,26		
B4-1050(390149)	6,4x12,5x20	38			1341	18,96
B450(360280)	6,35x6,35x11,5	13			1338	9,86
B500(357040)	5x8x10	16	0332	6,41		
B8A	5x8x15	46	0304	8,72		
BBS100(341621)	6,4x9,52x16	18			1335	12,32

Modèle (version)	Dimensions	Figure	Rupteur			
			Sans	€ HT	Avec	€ HT
BBS100(341968)	6,4x9,52x16	18			1335	12,32
BBS100(345031)	6,4x9,52x16	18			1335	12,32
BBS100(348642)	6,4x9,52x16	18			1335	12,32
BBS1100(357727)	7x11x18	18			1761	11,19
BBS1100(375253)	7x11x18	18			1761	11,19
BBSE100(348546)	6,4x9,52x16	18			1335	12,32
BBSE100(348632)	6,4x9,52x16	18			1335	12,32
BBSE1100(375250)	7x11x18	18			1761	11,19
BE10RL-N(347679)	6,35x6,35x11,5	13			1338	9,86
BE10RL-N(347970)	6,35x6,35x11,5	13			1338	9,86
BE13R(342458)	5x8x14	13	0340	6,52	1340	9,36
BE13R(347129)	5x8x14	13	0340	6,52	1340	9,36
BE13R(347737)	5x8x14	13	0340	6,52	1340	9,36
BE13R(347989)	5x8x14	13	0340	6,52	1340	9,36
BE13R(356041)	5x8x14	13	0340	6,52	1340	9,36
BE13RLC	5x8x14	13	0340	6,52	1340	9,36
BE13RLD(347996)	5x8x14	13	0340	6,52	1340	9,36
BE13RL-N(349018)	5x8x14	13	0340	6,52	1340	9,36
BE570R(357119)	5x8x9/12	10	0399-8	4,48		
BE600R(380551)	5x8x9/12	10	0399-8	4,48		
BE600RX(380934)	5x8x9/12	10	0399-8	4,48		
BE630R(380541)	5x8x10	16	0332	6,41		
BE630R(390302)	5x8x10	16	0332	6,41		
BE8R(342940)	6,35x6,35x11,5	13			1338	9,86
BH22E(396039)	5x8x10	16	0332	6,41		
BH22XE(396051)	5x8x10	16	0332	6,41		
BH24E	5x8x10	545	0375	10,39		
BH24XE(396045)	5x8x10	16	0332	6,41		
BH25S	5x10x11,5	173			1327	14,02
BH2600R 220(396156)	5x10x16	100	0366	6,23	1366	9,45
BH2600RX2(396182)	5x10x16	100	0366	6,23	1366	9,45
BH26LE(384601)	5x8x20	545			1457	13,41
BH26LE(400847)	5x8x20	545			1457	13,41
BH26LE(403895)	5x8x20	545			1457	13,41
BH26LXE(384693)	5x8x20	545			1457	13,41
BH26LXE(396148)	5x8x20	545			1457	13,41
BH26LXE(400001)	5x8x20	545			1457	13,41
BH26LXE(400861)	5x8x20	545			1457	13,41
BH26LXE(400868)	5x8x20	545			1457	13,41
BH26LXE(400879)	5x8x20	545			1457	13,41
BH625 FIXTEC(374534)	5x8x14	173	0336	7,58	1336	10,36
BH625 FIXTEC(382101)	5x8x14	173	0336	7,58	1336	10,36
BH625 FIXTEC(384994)	5x8x14	173	0336	7,58	1336	10,36
BHE7-26(379257)	5x10x16	100	0366	6,23	1366	9,45
BS100(355036)	6,4x9,52x16	18			1335	12,32
BS100(355521)	6,4x9,52x16	18			1335	12,32
BS100(355710)	6,4x9,52x16	18			1335	12,32
BZ10A	5x8x15	46	0304	8,72		
BZ10B	5x8x15	46	0304	8,72		
C800(354553)	5x8x15	51			1362	9,04
C800(354724)	5x8x15	51			1362	9,04
D10(343226)	6,35x6,35x11,5	13			1338	9,86
D10-800(364905)	5x8x10	16	0332	6,41		
D10N(353439)	6,35x6,35x11,5	13			1338	9,86
D10N(356327)	6,35x6,35x11,5	13			1338	9,86
D2-10(364208)	5x8x9/12	10	0399-8	4,48		
DKE1300	8x14x20	174	0358	11,13	1358	11,63
DMB2300(351951/355891)	8x14x20	174	0358	11,13	1358	11,63
DME1300(351737)	5x10x16	100	0366	6,23	1366	9,45
DME1300/2R(351826)	5x10x16	100	0366	6,23	1366	9,45
DME30(362921)	5x10x16	100	0366	6,23	1366	9,45
DME30/0(369111)	5x10x16	100	0366	6,23	1366	9,45
DME45(362931)	5x10x16	100	0366	6,23	1366	9,45
DME45/0(369431)	5x10x16	100	0366	6,23	1366	9,45
DME65(362941)	8x14x20	174	0358	11,13	1358	11,63
DME65/0(369996)	8x14x20	174	0358	11,13	1358	11,63
DSA2300(351941)	8x14x20	174	0358	11,13	1358	11,63
DX225	5x10x16	174			1347	13,33
EH102(335533)	5x10x15	173	0319	9,26		
EH102(335551)	5x10x15	173	0319	9,26		
EH102(335601)	5x10x15	173	0319	9,26		
EH102(335609)	5x10x15	173	0319	9,26		
EH82	5x10x15	173	0319	9,26		
EH82-1(335339)	5x10x15	173	0319	9,26		
EH82-1(335364)	5x10x15	173	0319	9,26		
EH82-1(335452)	5x10x15	173	0319	9,26		
EH82-1(335480)	5x10x15	173	0319	9,26		

Modèle (version)	Dimensions	Figure	Rupteur			
			Sans	€ HT	Avec	€ HT
EH821M	5x10x15	173	0319	9,26		
ERGOMAX	5x8x9	18	0369	8,19		
EX400(329651)	5x8x14	13	0340	6,52	1340	9,36
EX400(341917)	5x8x14	13	0340	6,52	1340	9,36
EX400(341949)	5x8x14	13	0340	6,52	1340	9,36
EX450/125(358291)	5x8x14	13	0340	6,52	1340	9,36
EX450/125(358636)	5x8x14	13	0340	6,52	1340	9,36
EXE400(334976)	5x8x14	13	0340	6,52	1340	9,36
EXE400(341913)	5x8x14	13	0340	6,52	1340	9,36
EXE450/125(358301)	5x8x14	13	0340	6,52	1340	9,36
EXE450/125(358626)	5x8x14	13	0340	6,52	1340	9,36
EXE450/150(355422)	5x8x14	13	0340	6,52	1340	9,36
EXE450/S(358136)	5x8x14	13	0340	6,52	1340	9,36
EXE460(357629)	5x8x14	13	0340	6,52	1340	9,36
EXE460(357667)	5x8x14	13	0340	6,52	1340	9,36
EXE460(378651)	5x8x14	13	0340	6,52	1340	9,36
FIXTEC PLUS(382169)	5x10x16	100	0366	6,23	1366	9,45
FIXTEC PLUS(392113)	5x10x16	100	0366	6,23	1366	9,45
FS2(391086)	6x7x14/15	16	0739	9,62		
FS2D(391096)	6x7x14/15	16	0739	9,62		
FSTE60	5x8x15	100	0309	4,90	1309	7,82
GS400(335965)	5x8x15	100	0309	4,90	1309	7,82
GS400(348441)	5x8x15	100	0309	4,90	1309	7,82
GS400(348870)	5x8x15	100	0309	4,90	1309	7,82
GS400(358351)	5x8x15	100	0309	4,90	1309	7,82
GS400(362756)	5x8x15	100	0309	4,90	1309	7,82
GS500E(369446)	5x8x16,5	505			1361	8,35
GS500E(378751)	5x8x16,5	505			1361	8,35
GS500E(383326)	5x8x16,5	505			1361	8,35
GSL500(335895)	5x8x15	100	0309	4,90	1309	7,82
GSL500(358361)	5x8x15	100	0309	4,90	1309	7,82
GSL500(369901)	5x8x15	100	0309	4,90	1309	7,82
GSL500C(369116)	5x8x16,5	505			1361	8,35
GSL600E(369461)	5x8x16,5	505			1361	8,35
GSL600E(369911)	5x8x16,5	505			1361	8,35
GSL600E(385266)	5x8x16,5	505			1361	8,35
H500(335256)	5x8x14	13	0340	6,52	1340	9,36
H500(335271)	5x8x14	13	0340	6,52	1340	9,36
H500(335279)	5x8x14	13	0340	6,52	1340	9,36
H500(340824)	5x8x14	13	0340	6,52	1340	9,36
H750(330176)	5x10x15	173	0319	9,26		
H750(330186)	5x10x15	173	0319	9,26		
H750(330194)	5x10x15	173	0319	9,26		
H750(340829)	5x10x15	173	0319	9,26		
HB750(330212)	5x10x15	173	0319	9,26		
HB750(391536)	5x10x15	173	0319	9,26		
HBE800(330285)	5x10x15	173	0319	9,26		
HBE800(340210)	5x10x15	173	0319	9,26		
HBS100(336590)	6,4x9,52x16	18			1335	12,32
HBS100(336611)	6,4x9,52x16	18			1335	12,32
HBS100(336624)	6,4x9,52x16	18			1335	12,32
HBS65(336545)	6,3x6,3x15	13			1351	10,67
HBS65(336557)	6,3x6,3x15	13			1351	10,67
HBS65(336560)	6,3x6,3x15	13			1351	10,67
HBS65(341867)	6,3x6,3x15	13			1351	10,67
HBSE100(336678)	6,4x9,52x16	18			1335	12,32
HBSE100(336690)	6,4x9,52x16	18			1335	12,32
HBSE100(336693)	6,4x9,52x16	18			1335	12,32
HBSE100(336718)	6,4x9,52x16	18			1335	12,32
HBSE65	6,3x6,3x15	13			1351	10,67
HE800	5x10x15	173	0319	9,26		
HK125A	5x10x15	173	0319	9,26		
HK46N(338498)	5x8x14	13	0340	6,52	1340	9,36
HK46N(338517)	5x8x14	13	0340	6,52	1340	9,36
HK46N(338521)	5x8x14	13	0340	6,52	1340	9,36
HK46N(340801)	5x8x14	13	0340	6,52	1340	9,36
HK50	6,3x12,5x15,5	170			1322	14,40
HK55	6,3x12,5x15,5	170			1322	14,40
HK55A	6,3x12,5x15,5	170			1322	14,40
HK55S	5x10x15	173	0319	9,26		
HK55SE	5x10x15	173	0319	9,26		
HK575	6,3x12,5x15,5	170			1322	14,40
HK65	6,3x12,5x15,5	170			1322	14,40
HK65A	6,3x12,5x15,5	170			1322	14,40
HK66S	6,3x12,5x15,5	170			1322	14,40
HK66SE	5x10x15	173	0319	9,26		
HK75	6,3x12,5x15,5	170			1322	14,40
HK75A(338535)	6,3x12,5x15,5	170			1322	14,40
HK75A(361482)	6,3x12,5x15,5	170			1322	14,40
HKS75(346385)	6,3x12,5x15,5	170			1322	14,40
HKS75(346441)	6,3x12,5x15,5	170			1322	14,40
HKS75(354255)	6,3x12,5x15,5	170			1322	14,40
HKS75(361077)	6,3x12,5x15,5	170			1322	14,40
HS40(327625)	5x8x14	13	0340	6,52	1340	9,36

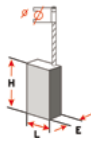

retrouvez le schéma des figures page 358-359

Modèle (version)	Dimensions	Figure	Rupteur			
			Sans	€ HT	Avec	€ HT
HS40(330609)	5x8x14	13	0340	6,52	1340	9,36
HS40(340934)	5x8x14	13	0340	6,52	1340	9,36
HS48(361751)	5x8x14	13	0340	6,52	1340	9,36
HS50(327624)	5x8x14	13	0340	6,52	1340	9,36
HS50(340929)	5x8x14	13	0340	6,52	1340	9,36
HS50(346097)	5x8x14	13	0340	6,52	1340	9,36
HS58(361757)	5x8x14	13	0340	6,52	1340	9,36
HS60(327623)	5x8x14	13	0340	6,52	1340	9,36
HS60(340924)	5x8x14	13	0340	6,52	1340	9,36
HS60(346099)	5x8x14	13	0340	6,52	1340	9,36
HS68(361762)	5x8x14	13	0340	6,52	1340	9,36
HS70(327622)	5x8x14	13	0340	6,52	1340	9,36
HS70(340914)	5x8x14	13	0340	6,52	1340	9,36
HS70(346103)	5x8x14	13	0340	6,52	1340	9,36
JS500(346996)	5x8x14	13	0340	6,52	1340	9,36
JS500(354336)	5x8x14	13	0340	6,52	1340	9,36
JSE500(354001)	5x8x14	13	0340	6,52	1340	9,36
JSEP500(354008)	5x8x14	13	0340	6,52	1340	9,36
JSEP600X(354014)	5x8x14	13	0340	6,52	1340	9,36
JSEP600X(354344)	5x8x14	13	0340	6,52	1340	9,36
JSEP600X(354717)	5x8x14	13	0340	6,52	1340	9,36
KS5(327871)	5x10x15	173	0319	9,26		
KS5(330799)	5x10x15	173	0319	9,26		
KS5(330809)	5x10x15	173	0319	9,26		
KS5(361057)	5x10x15	173	0319	9,26		
KS5E(327975)	5x10x15	173	0319	9,26		
KS5S(327953)	5x10x15	173	0319	9,26		
KS5S(330644)	5x10x15	173	0319	9,26		
KS5S(330814)	5x10x15	173	0319	9,26		
KS5S(346816)	5x10x15	173	0319	9,26		
KS5S(354238)	5x10x15	173	0319	9,26		
KS5SE(327981)	5x10x15	173	0319	9,26		
KS5SE(330795)	5x10x15	173	0319	9,26		
KS5SE(346821)	5x10x15	173	0319	9,26		
K66S(327825)	6,3x12,5x15,5	170			1322	14,40
K66S(346529)	6,3x12,5x15,5	170			1322	14,40
K66S(346655)	6,3x12,5x15,5	170			1322	14,40
K66S(346826)	6,3x12,5x15,5	170			1322	14,40
K66S(354243)	6,3x12,5x15,5	170			1322	14,40
K66SE(327827)	6,3x12,5x15,5	170			1322	14,40
K66SE(346831)	6,3x12,5x15,5	170			1322	14,40
KES36	8x16x25	38			1311	20,54
KH24E	5x8x10	545	0375	10,39		
KH24XE	5x8x10	545	0375	10,39		
KH26E	5x8x10	545	0375	10,39		
KH28 Super XE	5x8x10	545	0375	10,39		
KH5E	8x14x19,5	521			1350	15,74
KM(372527)	5x10x16	100	0366	6,23	1366	9,45
KN2(336084)	5x8x15	100	0309	4,90	1309	7,82
KN2(348890)	5x8x15	100	0309	4,90	1309	7,82
KN2(351346)	5x8x15	100	0309	4,90	1309	7,82
KN2(358411)	5x8x15	100	0309	4,90	1309	7,82
KN2(385931)	5x8x15	100	0309	4,90	1309	7,82
KNS2	5x8x15	100	0309	4,90	1309	7,82
KS1,6(358381)	5x8x16,5	505			1361	8,35
KS1,6(362201)	5x8x15	100	0309	4,90	1309	7,82
KS2,5(336032)	5x8x15	100	0309	4,90	1309	7,82
KS2,5(348883)	5x8x15	100	0309	4,90	1309	7,82
KS2,5(351321)	5x8x15	100	0309	4,90	1309	7,82
KS2,5(358371)	5x8x16,5	505			1361	8,35
KS2,5(385951)	5x8x16,5	505			1361	8,35
KS2-5	5x8x15	100	0309	4,90	1309	7,82
KS5S5(381356)	5x10x15	173	0319	9,26		
KS6S(357704)	6,3x12,5x15,5	170			1322	14,40
KSS1-6	5x8x15	100	0309	4,90	1309	7,82
LF650(361576)	5x8x15	51			1362	9,04
LF650(361601)	5x8x15	51			1362	9,04
LF650(385700)	5x8x15	51			1362	9,04
LF650(385710)	5x8x15	51			1362	9,04
MC1A(361105)	5x8x15	100	0309	4,90	1309	7,82
MFE130S(362736)	5x10x16	100	0366	6,23	1366	9,45
MFE1500/0(385841)	5x10x16	100	0366	6,23	1366	9,45
MH5E	8x14x19,5	521			1350	15,74
NT 900(339276)	6x9x24,5	16	0355	12,20	1355	16,22
NT 900(339282)	6x9x24,5	16	0355	12,20	1355	16,22
NT 900(339285)	6x9x24,5	16	0355	12,20	1355	16,22
NTE-900	6x9x24,5	16	0355	12,20	1355	16,22
OF450	5x8x15	100	0309	4,90	1309	7,82
OF450S(335493)	5x8x15	100	0309	4,90	1309	7,82
OF450S(335513)	5x8x15	100	0309	4,90	1309	7,82
OF450S(335517)	5x8x15	100	0309	4,90	1309	7,82
OF450S(361395)	5x8x15	100	0309	4,90	1309	7,82
OF500S(361554)	5x8x15	51			1362	9,04
OF500S(378251)	5x8x15	51			1362	9,04
OFE500	5x8x15	100	0309	4,90	1309	7,82

Modèle (version)	Dimensions	Figure	Rupteur			
			Sans	€ HT	Avec	€ HT
OFE500S	5x8x15	100	0309	4,90	1309	7,82
OFE630(335462)	5x8x15	100	0309	4,90	1309	7,82
OFE630(335484)	5x8x15	100	0309	4,90	1309	7,82
OFE630(340001)	5x8x15	100	0309	4,90	1309	7,82
OFE710(361561)	5x8x16,5	505			1361	8,35
OFE710(378261)	5x8x16,5	505			1361	8,35
OFS450(354037)	5x8x15	100	0309	4,90	1309	7,82
OME500	5x8x15	100	0309	4,90	1309	7,82
OX160	5x10x16,5	173	0315	11,88		
OX200	5x10x11,5	173			1327	14,02
OX250	5x10x11,5	173			1327	14,02
OX260	5x10x11,5	173			1327	14,02
OX360	5x10x11,5	173			1327	14,02
PDE10RQ(364355)	5x8x9/12	10	0399-8	4,48		
PDE10RQX(364218)	5x8x9/12	10	0399-8	4,48		
PDE13R(372430)	5x8x9/12	10	0399-8	4,48		
PDE13RQ(364347)	5x8x9/12	10	0399-8	4,48		
PDE13RQX(364225)	5x8x9/12	10	0399-8	4,48		
PDE16RP(372437)	5x8x9/12	10	0399-8	4,48		
PDE16RPQ(364231)	5x8x9/12	10	0399-8	4,48		
PDE16RPQ(364931)	5x8x9/12	10	0399-8	4,48		
PE150(381510)	5x10x16	100	0366	6,23	1366	9,45
PE150(383231)	5x10x16	100	0366	6,23	1366	9,45
PE150(383411)	5x10x16	100	0366	6,23	1366	9,45
PE150(409575)	5x10x16	100	0366	6,23	1366	9,45
PE150(412267)	5x10x16	100	0366	6,23	1366	9,45
PH200	5x10x11,5	173			1327	14,02
PH20N(353523)	5x8x14	13	0340	6,52	1340	9,36
PH20N(353828)	5x8x14	13	0340	6,52	1340	9,36
PH20N(356362)	5x8x14	13	0340	6,52	1340	9,36
PH20N(356939)	5x8x14	13	0340	6,52	1340	9,36
PH240D	5x10x11,5	173			1327	14,02
PH25E(363727)	5x8x14	13	0340	6,52	1340	9,36
PH3	5x10x16	100	0366	6,23	1366	9,45
PH350	5x10x11,5	173			1327	14,02
PH350D	5x10x11,5	173			1327	14,02
PH350RX2	5x10x16	100	0366	6,23	1366	9,45
PH38	5x10x11,5	173			1327	14,02
PH3X	5x10x16	100	0366	6,23	1366	9,45
PHD26	5x10x11,5	173			1327	14,02
PHD38	5x10x11,5	173			1327	14,02
PHE16	5x10x16,5	173	0315	11,88		
PHE16N	5x10x16,5	173	0315	11,88		
PHE16RLN	6,35x6,35x11,5	13			1338	9,86
PHE20	5x10x16	174			1347	13,33
PHE200	5x10x16	174			1347	13,33
PHE20RL	5x10x16,5	173	0315	11,88		
PHE20RLMF2	5x8x14	13	0340	6,52	1340	9,36
PHE20RL-N(342047)	5x8x14	13	0340	6,52	1340	9,36
PHE20RL-N(342057)	5x8x14	13	0340	6,52	1340	9,36
PHE20RL-N(347772)	5x8x14	13	0340	6,52	1340	9,36
PHE20RL-N(349068)	5x8x14	13	0340	6,52	1340	9,36
PHE20RLN2	5x8x14	13	0340	6,52	1340	9,36
PHE24R(331701)	5x8x14	173	0336	7,58	1336	10,36
PHE24R(349960)	5x8x14	173	0336	7,58	1336	10,36
PHE24R(353188)	5x8x14	173	0336	7,58	1336	10,36
PHE24R(356163)	5x8x14	173	0336	7,58	1336	10,36
PHE24R(356366)	5x8x14	173	0336	7,58	1336	10,36
PHE24R(384418)	5x8x14	173	0336	7,58	1336	10,36
PHE24RX(343161)	5x8x14	173	0336	7,58	1336	10,36
PHE24RX(343445)	5x8x14	173	0336	7,58	1336	10,36
PHE24RX(347779)	5x8x14	173	0336	7,58	1336	10,36
PHE24RX(353202)	5x8x14	173	0336	7,58	1336	10,36
PHE24RX(356216)	5x8x14	173	0336	7,58	1336	10,36
PHE24RX(359299)	5x8x14	173	0336	7,58	1336	10,36
PHE24RX(359315)	5x8x14	173	0336	7,58	1336	10,36
PHE24RX(359328)	5x8x14	173	0336	7,58	1336	10,36
PHE24RX(374207)	5x8x14	173	0336	7,58	1336	10,36
PHE24RX2(365891)	5x8x14	173	0336	7,58	1336	10,36
PHE24RX2(365924)	5x8x14	173	0336	7,58	1336	10,36
PHE24RX2(374201)	5x8x14	173	0336	7,58	1336	10,36
PHE24RX2(374269)	5x8x14	173	0336	7,58	1336	10,36
PHE26	5x10x16	174			1347	13,33
PHE26R(343091)	5x10x16	100	0366	6,23	1366	9,45
PHE26R(347786)	5x10x16	100	0366	6,23	1366	9,45
PHE26R(349109)	5x10x16	100	0366	6,23	1366	9,45
PHE26R(356173)	5x10x16	100	0366	6,23	1366	9,45

Modèle (version)	Dimensions	Figure	Rupteur			
			Sans	€ HT	Avec	€ HT
PHE26R(374028)	5x10x16	100	0366	6,23	1366	9,45
PHE26R(374222)	5x10x16	100	0366	6,23	1366	9,45
PHE26RA(343111)	5x10x16	100	0366	6,23	1366	9,45
PHE26RA(349114)	5x10x16	100	0366	6,23	1366	9,45
PHE26RX2(379841)	5x10x16	100	0366	6,23	1366	9,45
PHE3(353241)	5x10x16	100	0366	6,23	1366	9,45
PHE3(356574)	5x10x16	100	0366	6,23	1366	9,45
PHE3(356986)	5x10x16	100	0366	6,23	1366	9,45
PHE3(360001)	5x10x16	100	0366	6,23	1366	9,45
PHE3(365282)	5x10x16	100	0366	6,23	1366	9,45
PHE3(365303)	5x10x16	100	0366	6,23	1366	9,45
PHE30RX2(343101)	5x10x16	100	0366	6,23	1366	9,45
PHE30RX2(343457)	5x10x16	100	0366	6,23	1366	9,45
PHE30RX2(347793)	5x10x16	100	0366	6,23	1366	9,45
PHE30RX2(349121)	5x10x16	100	0366	6,23	1366	9,45
PHE30RX2(356206)	5x10x16	100	0366	6,23	1366	9,45
PHE30RX2(359361)	5x10x16	100	0366	6,23	1366	9,45
PHE30RX2(359366)	5x10x16	100	0366	6,23	1366	9,45
PHE30RX2(359381)	5x10x16	100	0366	6,23	1366	9,45
PHE30RX2(374215)	5x10x16	100	0366	6,23	1366	9,45
PHE30RX2(374265)	5x10x16	100	0366	6,23	1366	9,45
PHE350RX2	5x10x16	100	0366	6,23	1366	9,45
PHE3D(374307)	5x10x16	100	0366	6,23	1366	9,45
PHE3DX(379207)	5x10x16	100	0366	6,23	1366	9,45
PHE3DX(379231)	5x10x16	100	0366	6,23	1366	9,45
PHE3N(365786)	5x10x16	100	0366	6,23	1366	9,45
PHE3X(360266)	5x10x16	100	0366	6,23	1366	9,45
PHE3X(360268)	5x10x16	100	0366	6,23	1366	9,45
PHE3X(360269)	5x10x16	100	0366	6,23	1366	9,45
PHE3X(360270)	5x10x16	100	0366	6,23	1366	9,45
PHE3X(365261)	5x10x16	100	0366	6,23	1366	9,45
PHE3X(365299)	5x10x16	100	0366	6,23	1366	9,45
PHE3X(365881)	5x10x16	100	0366	6,23	1366	9,45
PHLE20R	6,35x6,35x11,5	13			1338	9,86
PKN1.6(351886)	5x8x15	100	0309	4,90	1309	7,82
PKN1.6(358391)	5x8x16,5	505			1361	8,35
PKN1.6L(351896)	5x8x15	100	0309	4,90	1309	7,82
PKN1.6L(358401)	5x8x16,5	505			1361	8,35
PKN1.6L(362151)	5x8x16,5	505			1361	8,35
PM10(382454)	6,3x9,52x20/22	122	0417	10,43		
PM3(384866)	5x10x16	100	0366	6,23	1366	9,45
PN11(382470)	6,3x9,52x20/22	122	0417	10,43		
PN2000-2(331898)	5x8x14	13	0340	6,52	1340	9,36
PN2000-2(342131)	5x8x14	13	0340	6,52	1340	9,36
PN2000N(331886)	5x8x14	13	0340	6,52	1340	9,36
PN2000N(347977)	5x8x14	13	0340	6,52	1340	9,36
PN2000N(365356)	5x8x14	13	0340	6,52	1340	9,36
PN2000R(365071)	5x8x9/12	10	0399-8	4,48		
PN2000SU. MF2(331861)	5x8x14	13	0340	6,52	1340	9,36
PN20R(392541)	5x8x10	16	0332	6,41		
PN2200 SILBER(131255)	5x8x14	13	0340	6,52	1340	9,36
PN2200 SILBER(365988)	5x8x14	13	0340	6,52	1340	9,36
PN2200R(365138)	5x8x10	16	0332	6,41		
PN2200R(374247)	5x8x10	16	0332	6,41		
PN2200R(382076)	5x8x10	16	0332	6,41		
PN2200RX(365098)	5x8x9/12	10	0399-8	4,48		
PN2200RX(379011)	5x8x10	16	0332	6,41		
PN2200RX(379341)	5x8x10	16	0332	6,41		
PN2200RX(384465)	5x8x10	16	0332	6,41		
PN2400R(374078)	5x8x14	173	0336	7,58	1336	10,36
PN24R(374954)	5x8x10	16	0332	6,41		
PN24R(384882)	5x8x10	16	0332	6,41		
PN2600R(374083)	5x10x16	100	0366	6,23	1366	9,45
PN3000 SUP X2(343081)	5x10x16	100	0366	6,23	1366	9,45
PN3000 X2(343061)	5x10x16	100	0366	6,23	1366	9,45
PN3000 X2(356605)	5x10x16	100	0366	6,23	1366	9,45
PN3000R(392479)	5x8x14	173	0336	7,58	1336	10,36
PN3000R2(379771)	5x8x14	173	0336	7,58	1336	10,36
PN3000R2(379887)	5x8x14	173	0336	7,58	1336	10,36
PN3000R2(382522)	5x8x14	173	0336	7,58	1336	10,36
PN3000R2(392130)	5x8x14	173	0336	7,58	1336	10,36
PN3000SUPX2(359398)	5x10x16	100	0366	6,23	1366	9,45
PN3000SUPX2(382124)	5x10x16	100	0366	6,23	1366	9,45
PN3000SUPX2(384441)	5x10x16	100	0366	6,23	1366	9,45
PN3000SUPX2(392101)	5x10x16	100	0366	6,23	1366	9,45
PN3000SUPX2(392108)	5x10x16	100	0366	6,23	1366	9,45
PN3000SUPXN2(384563)	5x8x14	173	0336	7,58	1336	10,36
PN3000X N2(353155)	5x8x14	173	0336	7,58	1336	10,36
PN3000X(343001)	5x8x14	173	0336	7,58	1336	10,36

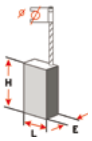

retrouvez le schéma des figures page 358-359

Modèle (version)	Dimensions	Figure	Rupteur			
			Sans	€ HT	Avec	€ HT
PN3000X(359445)	5x8x14	173	0336	7,58	1336	10,36
PN3000X(382110)	5x8x14	173	0336	7,58	1336	10,36
PN3000X(384996)	5x8x14	173	0336	7,58	1336	10,36
PN3000X2(359336)	5x10x16	100	0366	6,23	1366	9,45
PN3000X2(359350)	5x10x16	100	0366	6,23	1366	9,45
PN3000X2(365365)	5x10x16	100	0366	6,23	1366	9,45
PN3000X2(374633)	5x10x16	100	0366	6,23	1366	9,45
PN3000X2(379332)	5x10x16	100	0366	6,23	1366	9,45
PN3000X2(379901)	5x10x16	100	0366	6,23	1366	9,45
PN3000X2(382159)	5x10x16	100	0366	6,23	1366	9,45
PN3000X2(384973)	5x10x16	100	0366	6,23	1366	9,45
PN3000X2(384985)	5x10x16	100	0366	6,23	1366	9,45
PN3000XN2 GOLD(365731)	5x8x14	173	0336	7,58	1336	10,36
PN3000XN2(359459)	5x8x14	173	0336	7,58	1336	10,36
PN3000XN2(379325)	5x8x14	173	0336	7,58	1336	10,36
PN3000XN2(382096)	5x8x14	173	0336	7,58	1336	10,36
PN3000XN2(382120)	5x8x14	173	0336	7,58	1336	10,36
PN3000XN2(382149)	5x8x14	173	0336	7,58	1336	10,36
PN3000XN2(384987)	5x8x14	173	0336	7,58	1336	10,36
PN30M(374615)	5x8x14	173	0336	7,58	1336	10,36
PN3500(365170)	5x10x16	100	0366	6,23	1366	9,45
PN3500(365826)	5x10x16	100	0366	6,23	1366	9,45
PN3500(382412)	5x10x16	100	0366	6,23	1366	9,45
PN3500(382506)	5x10x16	100	0366	6,23	1366	9,45
PN3500(384769)	5x10x16	100	0366	6,23	1366	9,45
PN3500X(365174)	5x10x16	100	0366	6,23	1366	9,45
PN3500X(379389)	5x10x16	100	0366	6,23	1366	9,45
PN3500X(384762)	5x10x16	100	0366	6,23	1366	9,45
PN3500Z	5x10x16	100	0366	6,23	1366	9,45
PN3600X(392304)	5x10x16	100	0366	6,23	1366	9,45
SZ30/1900	6,3x12,5x20	180	0320	7,68	1320	10,28
S600	5x8x15	100	0309	4,90	1309	7,82
SB16	5x8x15	46	0304	8,72		
SB2-10(336756)	6,35x6,35x11,5	13			1338	9,86
SB2-10(336766)	6,35x6,35x11,5	13			1338	9,86
SB2-10(353193)	6,35x6,35x11,5	13			1338	9,86
SB2-10(353501)	6,35x6,35x11,5	13			1338	9,86
SB2-10(356337)	6,35x6,35x11,5	13			1338	9,86
SB2-1010D(390157)	5x10x15	173	0319	9,26		
SB2-13(353507)	6,35x6,35x11,5	13			1338	9,86
SB2-13(356263)	6,35x6,35x11,5	13			1338	9,86
SB2-13(356342)	6,35x6,35x11,5	13			1338	9,86
SB2-13(356614)	6,35x6,35x11,5	13			1338	9,86
SB2-16(364286)	5x8x9/12	10	0399-8	4,48		
SB216N	5x8x14	173	0336	7,58	1336	10,36
SB218	5x8x14	13			1363	9,96
SB2-18(349239)	5x8x14	13	0340	6,52	1340	9,36
SB2-18(356074)	5x8x14	13	0340	6,52	1340	9,36
SB2-19(343901)	5x8x14	13	0340	6,52	1340	9,36
SB22	5x8x16,5	505			1361	8,35
SB2-35RLD(344742)	5x10x15	173	0319	9,26		
SB2-400N(336482)	6,35x6,35x11,5	13			1338	9,86
SB2-420	5x8x15	46	0304	8,72		
SB2-500	6,35x6,35x11,5	13			1338	9,86
SB2-550(344683)	6,35x6,35x11,5	13			1338	9,86
SB2-550(372755)	5x8x9/12	10	0399-8	4,48		
SB2-570(330970)	5x8x10	16	0332	6,41		
SB2-600	5x8x14	173	0336	7,58	1336	10,36
SB2-630(372158)	5x8x10	16	0332	6,41		
SB2-630(372546)	5x8x10	16	0332	6,41		
SB2-630(380309)	5x8x10	16	0332	6,41		
SB2-650	5x8x10	545	0375	10,39		
SB2-700(342418)	5x8x14	173	0336	7,58	1336	10,36
SB2-700(360307)	5x8x14	173	0336	7,58	1336	10,36
SB2-700(364343)	5x8x14	173	0336	7,58	1336	10,36
SB2-700(364999)	5x8x14	173	0336	7,58	1336	10,36
SB2-700(380317)	5x8x14	173	0336	7,58	1336	10,36
SB2-700D(359551)	5x8x14	173	0336	7,58	1336	10,36
SB2E1000RS(343432)	5x10x16	100	0366	6,23	1366	9,45
SB2E1001RL	5x10x16	100	0366	6,23	1366	9,45
SB2E1010RS(364661)	5x10x16	100	0366	6,23	1366	9,45
SB2E1010RS(392972)	5x10x16	100	0366	6,23	1366	9,45
SB2E1100VR	6,3x9,72x16,5	505	0386	11,52		
SB2E1200RST(364783)	5x10x16	100	0366	6,23	1366	9,45
SB2E1200RT(342569)	5x10x16	100	0366	6,23	1366	9,45
SB2E1200RT(344166)	5x10x16	100	0366	6,23	1366	9,45
SB2E1200RT(344194)	5x8x14	13	0340	6,52	1340	9,36
SB2E13RL(349145)	5x10x16	100	0366	6,23	1366	9,45
SB2E1400RT(342558)	5x10x16	100	0366	6,23	1366	9,45
SB2E1400RT(344162)	5x10x16	100	0366	6,23	1366	9,45
SB2E16RL	5x8x14	13	0340	6,52	1340	9,36
SB2E18R(342442)	5x8x14	13	0340	6,52	1340	9,36
SB2E18R(344432)	5x8x14	13	0340	6,52	1340	9,36
SB2E18R(344958)	5x8x14	13	0340	6,52	1340	9,36
SB2E18R(347744)	5x8x14	13	0340	6,52	1340	9,36
SB2E18R(349168)	5x8x14	13	0340	6,52	1340	9,36
SB2E18R(356111)	5x8x14	13	0340	6,52	1340	9,36
SB2E18R(356357)	5x8x14	13	0340	6,52	1340	9,36
SB2E18R(364937)	5x8x14	13	0340	6,52	1340	9,36
SB2E20	5x10x16	100	0366	6,23	1366	9,45
SB2E20R	5x10x16	100	0366	6,23	1366	9,45
SB2E20RA(344501)	5x10x16	100	0366	6,23	1366	9,45
SB2E20RA(353179)	5x10x15	173	0319	9,26		
SB2E20RL	5x10x16	100	0366	6,23	1366	9,45
SB2E20RS(343808)	5x10x16	100	0366	6,23	1366	9,45
SB2E20RS(344552)	5x10x16	100	0366	6,23	1366	9,45
SB2E20RS(347751)	5x10x16	100	0366	6,23	1366	9,45
SB2E20RS(353174)	5x10x16	100	0366	6,23	1366	9,45
SB2E20RS(356106)	5x10x16	100	0366	6,23	1366	9,45
SB2E20RS(356793)	5x10x16	100	0366	6,23	1366	9,45
SB2E22R(342589)	5x10x16	100	0366	6,23	1366	9,45
SB2E22R(344178)	5x10x16	100	0366	6,23	1366	9,45
SB2E22R(344206)	5x10x16	100	0366	6,23	1366	9,45
SB2E22RS(343426)	5x10x16	100	0366	6,23	1366	9,45
SB2E22RS(347671)	5x10x16	100	0366	6,23	1366	9,45
SB2E22RS(353169)	5x10x16	100	0366	6,23	1366	9,45
SB2E22RS(356305)	5x10x16	100	0366	6,23	1366	9,45
SB2E24RT(349203)	5x10x16	100	0366	6,23	1366	9,45
SB2E24RT(364947)	5x10x16	100	0366	6,23	1366	9,45
SB2E550	5x8x14	173	0336	7,58	1336	10,36
SB2E600R	5x8x14	173	0336	7,58	1336	10,36
SB2E650R	5x8x14	173	0336	7,58	1336	10,36
SB2E650R (8000)	5x8x14	13	0340	6,52	1340	9,36
SB2E650RL	5x8x14	173	0336	7,58	1336	10,36
SB2E680R(344881)	5x8x14	13	0340	6,52	1340	9,36
SB2E680R(344883)	5x8x14	13	0340	6,52	1340	9,36
SB2E680R(347270)	5x8x14	13	0340	6,52	1340	9,36
SB2E680R(359476)	5x8x14	13	0340	6,52	1340	9,36
SB2E680R(364604)	5x8x14	13	0340	6,52	1340	9,36
SB2E680R(372192)	5x8x14	13	0340	6,52	1340	9,36
SB2E700	5x8x14	173	0336	7,58	1336	10,36
SB2E700R(344915)	5x8x14	13	0340	6,52	1340	9,36
SB2E700R(364884)	5x8x14	13	0340	6,52	1340	9,36
SB2E700R(364957)	5x8x14	13	0340	6,52	1340	9,36
SB2E705PLUS(364876)	5x8x14	13	0340	6,52	1340	9,36
SB2E750R(344533)	5x10x16	100	0366	6,23	1366	9,45
SB2E750R(380188)	5x10x16	100	0366	6,23	1366	9,45
SB2E750R(380983)	5x10x16	100	0366	6,23	1366	9,45
SB2E750R(387218)	5x10x16	100	0366	6,23	1366	9,45
SB2E750R(387240)	5x10x16	100	0366	6,23	1366	9,45
SB2E760R(356471)	5x10x16	100	0366	6,23	1366	9,45
SB2E800RS(344522)	5x10x16	100	0366	6,23	1366	9,45
SB2E800RS(356601)	5x10x16	100	0366	6,23	1366	9,45
SB2E850RS(364890)	5x10x16	100	0366	6,23	1366	9,45
SB2E850RS(372229)	5x10x16	100	0366	6,23	1366	9,45
SB2E850RS(372990)	5x10x16	100	0366	6,23	1366	9,45
SB2E850RS(372992)	5x10x16	100	0366	6,23	1366	9,45
SB2EIGRL	5x8x14	13	0340	6,52	1340	9,36
SB2R13RL	5x8x14	13	0340	6,52	1340	9,36
SB2R16RL	5x8x14	13	0340	6,52	1340	9,36
SB6100(364967)	5x8x10	16	0332	6,41		
SB6500R	6,35x6,35x11,5	13			1338	9,86
SBE10RL-N(342256)	6,35x6,35x11,5	13			1338	9,86
SBE10RL-N(349030)	6,35x6,35x11,5	13			1338	9,86
SBE10RL-N(356121)	6,35x6,35x11,5	13			1338	9,86
SBE10RL-N(356127)	6,35x6,35x11,5	13			1338	9,86
SBE13RL-N(353517)	6,35x6,35x11,5	13			1338	9,86
SBE15R	5x8x14	173	0336	7,58	1336	10,36
SBE16R(364302)	5x8x9/12	10	0399-8	4,48		
SBE16R(372771)	5x8x9/12	10	0399-8	4,48		
SBE18R	5x8x14	13			1363	9,96
SBE18R(342431)	5x8x14	13	0340	6,52	1340	9,36
SBE18R(344948)	5x8x14	13	0340	6,52	1340	9,36
SBE18R(349037)	5x8x14	13	0340	6,52	1340	9,36
SBE18R(356091)	5x8x14	13	0340	6,52	1340	9,36
SBE2400N	6,35x6,35x11,5	13			1338	9,86
SBE380R	6,35x6,35x11,5	13			1338	9,86
SBE400R(342269)	6,35x6,35x11,5	13			1338	9,86
SBE401R(342664)	6,35x6,35x11,5	13			1338	9,86
SBE450R(342241)	6,35x6,35x11,5	13			1338	9,86
SBE450R(342717)	6,35x6,35x11,5	13			1338	9,86
SBE480R(342185)	6,35x6,35x11,5	13			1338	9,86
SBE490R(330964)	5x8x10	16	0332	6,41		
SBE490R(372318)	5x8x10	16	0332	6,41		
SBE5/13(359861)	6,35x6,35x11,5	13			1338	9,86
SBE500R(357184)	5x8x10	16	0332	6,41		
SBE500R(380313)	5x8x10	16	0332	6,41		
SBE500R(390050)	5x8x10	16	0332	6,41		
SBE500RT	6,35x6,35x11,5	13			1338	9,86
SBE520R	5x8x14	173	0336	7,58	1336	10,36
SBE550R(344667)	6,35x6,35x11,5	13			1338	9,86
SBE550R(372763)	5x8x10	16	0332	6,41		
SBE550RT(344675)	6,35x6,35x11,5	13			1338	9,86
SBE570R(330966)	5x8x10	16	0332	6,41		
SBE570R(362477)	5x8x10	16	0332	6,41		
SBE570R(362481)	5x8x10	16	0332	6,41		
SBE570R(364039)	5x8x10	16	0332	6,41		
SBE570R(364283)	5x8x10	16	0332	6,41		
SBE570R(364645)	5x8x10	16	0332	6,41		
SBE570R(364726)	5x8x10	16	0332	6,41		
SBE570R(364731)	5x8x10	16	0332	6,41		
SBE570R(372706)	5x8x10	16	0332	6,41		
SBE580R(343351)	5x8x14	13	0340	6,52	1340	9,36
SBE600R(344885)	5x8x14	13	0340	6,52	1340	9,36
SBE600R(390360)	5x8x10	16	0332	6,41		
SBE600RX(390135)	5x8x10	16	0332	6,41		
SBE630R PLATINIU(372342)	5x8x10	16	0332	6,41		
SBE630R SILBER(372174)	5x8x10	16	0332	6,41		
SBE630R(330968)	5x8x10	16	0332	6,41		
SBE630R(364035)	5x8x10	16	0332	6,41		
SBE630R(364043)	5x8x10	16	0332	6,41		
SBE630R(372579)	5x8x10	16	0332	6,41		
SBE630R(372586)	5x8x10	16	0332	6,41		
SBE630R(380857)	5x8x9/12	10	0399-8	4,48		
SBE630RX(372255)	5x8x10	16	0332	6,41		
SBE630RX(372599)	5x8x10	16	0332	6,41		
SBE630RX(372627)	5x8x10	16	0332	6,41		
SBE635RX(372983)	5x8x9/12	10	0399-8	4,48		
SBE635RX(390281)	5x8x10	16	0332	6,41		
SBE650R	5x8x10	545	0375	10,39		
SCDE4000Q(372058)	5x8x9/12	10	0399-8	4,48		
SCE2500(343883)	6,35x6,35x11,5	13			1338	9,86
SCE2500(349138)	6,35x6,35x11,5	13			1338	9,86
SCE4000(347953)	6,35x6,35x11,5	13			1338	9,86
SCE4000(349133)	6,35x6,35x11,5	13			1338	9,86
SCR1E1(347138)	6,35x6,35x11,5	13			1338	9,86
SCR2E1(347160)	6,35x6,35x11,5	13			1338	9,86
SE12-180(381513)	5x10x16	100	0366	6,23	1366	9,45
SE12-180(383241)	5x10x16	100	0366	6,23	1366	9,45
SE12-180(383241)	5x10x16	100	0366	6,23	1366	9,45
SE12-180(383416)	5x10x16	100	0366	6,23	1366	9,45
SE12-180(412280)	5x10x16	100	0366	6,23	1366	9,45
SE12-180(412281)	5x10x16	100	0366	6,23	1366	9,45
SE2500(380742)	5x8x9/12	10	0399-8	4,48		
SE4000(372265)	5x8x9/12	10	0399-8	4,48		
SE800M	5x8x15	100	0309	4,90	1309	7,82
SP216	5x8x14	173	0336	7,58	1336	10,36
SPE65(375287)	5x8x14	13	0340	6,52	1340	9,36
SPE70(357341)	5x8x14	13	0340	6,52	1340	9,36
SPE70(381526)	5x8x14	13	0340	6,52	1340	9,36
SPE80A(361318)	5x8x14	13	0340	6,52	1340	9,36
ST400(330979)	5x8x14	13	0340	6,52	1340	9,36
ST440(361310)	5x8x14	13	0340	6,52	1340	9,36
ST500(330076)	5x8x14	13	0340	6,52	1340	9,36
ST500(340834)	5x8x14	13	0340	6,52	1340	9,36
STE500(330091)	5x8x14	13	0340	6,52	1340	9,36
STE500(340839)	5x8x14	13	0340	6,52	1340	9,36
STEP100X(357966)	5x8x14	13	0340	6,52	1340	9,36
STEP1200BX(361095)	5x8x15	100	0309	4,90	1309	7,82
STEP1200BX(381106)	5x8x15	100	0309	4,90	1309	7,82
STEP1200BX(381191)	5x8x15	100	0309	4,90	1309	7,82
STEP1200BX(381286)	5x8x15	100	0309	4,90	1309	7,82
STEP1200X(354771)	5x8x15	100	0309	4,90	1309	7,82
STEP1200X(361219)	5x8x15	100	0309	4,90	1309	7,82
STEP1200X(381174)	5x8x15	100	0309	4,90	1309	7,82
STEP400	5x8x14	13	0340	6,52	1340	9,36
STEP420(354463)	5x8x14	13	0340	6,52	1340	9,36
STEP450(330861)	5x8x14	13	0340	6,52	1340	9,36
STEP450(346918)	5x8x14	13	0340	6,52	1340	9,36
STEP500(330106)	5x8x14	13	0340	6,52	1340	9,36
STEP500(340279)	5x8x14	13	0340	6,52	1340	9,36
STEP500(340861)	5x8x14	13	0340	6,52	1340	9,36
STEP500(375128)	5x8x14	13	0340	6,52	1340	9,36

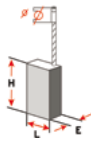

retrouvez le schéma des figures page 358-359

WILMART

Modèle (version)	Dimensions	Figure	Rupteur			
			Sans	€ HT	Avec	€ HT
STEP500(378646)	5x8x14	13	0340	6,52	1340	9,36
STEP500A	5x8x14	13	0340	6,52	1340	9,36
STEP520(375276)	5x8x14	13	0340	6,52	1340	9,36
STEP570X SILBER(361971)	5x8x14	13	0340	6,52	1340	9,36
STEP570X(361768)	5x8x14	13	0340	6,52	1340	9,36
STEP570X(361963)	5x8x14	13	0340	6,52	1340	9,36
STEP570X(375199)	5x8x14	13	0340	6,52	1340	9,36
STEP570X(375207)	5x8x14	13	0340	6,52	1340	9,36
STEP600	5x8x14	13	0340	6,52	1340	9,36
STEP600X GOLD(357452)	5x8x14	13	0340	6,52	1340	9,36
STEP600X GOLD(361668)	5x8x14	13	0340	6,52	1340	9,36
STEP600X(330121)	5x8x14	13	0340	6,52	1340	9,36
STEP600X(330784)	5x8x14	13	0340	6,52	1340	9,36
STEP600X(340844)	5x8x14	13	0340	6,52	1340	9,36
STEP600X(357906)	5x8x14	13	0340	6,52	1340	9,36
STEP600X(357911)	5x8x14	13	0340	6,52	1340	9,36
STEP70(357941)	5x8x14	13	0340	6,52	1340	9,36
STEP700(381616)	5x8x14	13	0340	6,52	1340	9,36
STEP75(357951)	5x8x14	13	0340	6,52	1340	9,36
STPE400	5x8x14	13	0340	6,52	1340	9,36
STPE400A	5x8x14	13	0340	6,52	1340	9,36
STS380A	5x8x14	13	0340	6,52	1340	9,36
STS6800(361859)	5x8x14	13	0340	6,52	1340	9,36
STSE400A	5x8x14	13	0340	6,52	1340	9,36
TC18E1(347147)	6,35x6,35x11,5	13			1338	9,86
TC25E1(347143)	6,35x6,35x11,5	13			1338	9,86
TCE1800(342287)	6,35x6,35x11,5	13			1338	9,86
TCE1800(344107)	6,35x6,35x11,5	13			1338	9,86
TCE1800(344266)	6,35x6,35x11,5	13			1338	9,86
TCE1800(349126)	6,35x6,35x11,5	13			1338	9,86
TSDA2000	6,3x12,5x20	180	0320	7,68	1320	10,28
TX125(355011)	5x8x14	13	0340	6,52	1340	9,36
TX125(358305)	5x8x14	13	0340	6,52	1340	9,36
TXE150(341451)	5x8x14	13	0340	6,52	1340	9,36
TXE150(341465)	5x8x14	173	0336	7,58	1336	10,36
TXE150(341471)	5x8x14	13	0340	6,52	1340	9,36
TXE150(341957)	5x8x14	13	0340	6,52	1340	9,36
TXE150(345061)	5x8x14	173	0336	7,58	1336	10,36
TXE150(345541)	5x8x14	13	0340	6,52	1340	9,36
TXE150(348362)	5x8x14	13	0340	6,52	1340	9,36
TXE150(348627)	5x8x14	13	0340	6,52	1340	9,36
TXE150(355311)	5x8x14	173	0336	7,58	1336	10,36
TXE150(355316)	5x8x14	13	0340	6,52	1340	9,36
UBSE8RL	5x8x14	13	0340	6,52	1340	9,36
USB1200RT(364153)	5x10x16	100	0366	6,23	1366	9,45
USB380E	6,35x6,35x11,5	13			1338	9,86
USB520E	6,35x6,35x11,5	13			1338	9,86
UST500	5x8x14	13	0340	6,52	1340	9,36
UST500EP	5x8x14	13	0340	6,52	1340	9,36
UWS630	5x8x15	100	0309	4,90	1309	7,82
VS14	5x8x14	13	0340	6,52	1340	9,36
VS230(336220)	5x8x14	13	0340	6,52	1340	9,36
VS230(341826)	5x8x14	13	0340	6,52	1340	9,36
VS250	5x10x15	173	0319	9,26		
VS260	5x8x15	100	0309	4,90	1309	7,82
VS280	5x10x15	173	0319	9,26		
VS360	5x8x15	100	0309	4,90	1309	7,82
VSE20	5x8x14	13	0340	6,52	1340	9,36
VSE230(336246)	5x8x14	13	0340	6,52	1340	9,36
VSE230(341831)	5x8x14	13	0340	6,52	1340	9,36
VSL115	5x8x15	100	0309	4,90	1309	7,82
VSL20(355491)	5x8x14	13	0340	6,52	1340	9,36
VSLE115	5x8x15	100	0309	4,90	1309	7,82
VSLE125	5x8x15	100	0309	4,90	1309	7,82
VSS20(348613)	5x10x15	173	0319	9,26		
VSS22(348532)	5x10x15	173	0319	9,26		
VSS22(348601)	5x10x15	173	0319	9,26		
VSS230	5x8x14	13	0340	6,52	1340	9,36
VSS250	5x10x15	173	0319	9,26		
VSS260	5x8x15,5	174	0333	7,04		
VSS260(329726)	5x10x15	173	0319	9,26		
VSS260(357330)	5x10x15	173	0319	9,26		
VSS260(378661)	5x10x15	173	0319	9,26		
VSS280	5x10x15	173	0319	9,26		
VSSE20(348620)	5x10x15	173	0319	9,26		
VSSE22(348607)	5x10x15	173	0319	9,26		
VSSE260(329747)	5x10x15	173	0319	9,26		
VSSE280	5x10x15	173	0319	9,26		
WS1000	5x10x16	100	0366	6,23	1366	9,45
WS1000/125(381559)	5x10x16	100	0366	6,23	1366	9,45
WS1000/125(385741)	5x10x16	100	0366	6,23	1366	9,45
WS1000/150(348776)	5x10x16	100	0366	6,23	1366	9,45

Modèle (version)	Dimensions	Figure	Rupteur			
			Sans	€ HT	Avec	€ HT
WS115	5x8x15	100	0309	4,90	1309	7,82
WS1200/125(391221)	5x10x16	100	0366	6,23	1366	9,45
WS1200/125(391250)	5x10x16	100	0366	6,23	1366	9,45
WS12-125MX(381496)	5x10x16	100	0366	6,23	1366	9,45
WS12-125MX(381504)	5x10x16	100	0366	6,23	1366	9,45
WS12-125MX(381516)	5x10x16	100	0366	6,23	1366	9,45
WS12-125MX(383201)	5x10x16	100	0366	6,23	1366	9,45
WS12-125MX(383401)	5x10x16	100	0366	6,23	1366	9,45
WS12-125MX(385556)	5x10x16	100	0366	6,23	1366	9,45
WS12-125MX(393161)	5x10x16	100	0366	6,23	1366	9,45
WS12-125MX(407386)	5x10x16	100	0366	6,23	1366	9,45
WS12-125MX(412179)	5x10x16	100	0366	6,23	1366	9,45
WS15-125SX	5x10x16	100			1384	8,15
WS15-125SXE	5x10x16	100			1384	8,15
WS125	5x8x15	100	0309	4,90	1309	7,82
WS1500-125XC(391626)	5x10x16	100	0366	6,23	1366	9,45
WS1800	6,3x12,5x20	180	0320	7,68	1320	10,28
WS1801	6,3x12,5x20	180	0320	7,68	1320	10,28
WS180N	6,3x12,5x20	180	0320	7,68	1320	10,28
WS180S(391646)	8x14x20	174	0358	11,13	1358	11,63
WS180S(393365)	8x14x20	174	0358	11,13	1358	11,63
WS1900(341776)	8x16x25	38			1312	22,08
WS1900(348328)	6,3x12,5x20	180	0320	7,68	1320	10,28
WS1900(348853)	6,3x12,5x20	180	0320	7,68	1320	10,28
WS1900(355481)	6,3x12,5x20	180	0320	7,68	1320	10,28
WS1900(355670)	6,3x12,5x20	180	0320	7,68	1320	10,28
WS190S	6,3x12,5x20	180	0320	7,68	1320	10,28
WS2000N	6,3x12,5x20	180	0320	7,68	1320	10,28
WS2000S	8x16x25	38			1312	22,08
WS2001	6,3x12,5x20	180	0320	7,68	1320	10,28
WS2100(355261)	8x16x25	38			1312	22,08
WS2100(355676)	8x16x25	38			1312	22,08
WS2100S	8x16x25	38			1312	22,08
WS21-180	8x14x20	174	0358	11,13	1358	11,63
WS21-180+	8x14x20	174	0358	11,13	1358	11,63
WS21-230 (402001)	8x14x20	174	0358	11,13	1358	11,63
WS21-230 (403756)	8x14x20	174	0358	11,13	1358	11,63
WS21-230 (407380)	8x14x20	174	0358	11,13	1358	11,63
WS21-230 (407382)	8x14x20	174	0358	11,13	1358	11,63
WS21-230 E GVX	8x14x20	174	0358	11,13	1358	11,63
WS21-230+	8x14x20	174	0358	11,13	1358	11,63
WS21-230GVX	8x14x20	174	0358	11,13	1358	11,63
WS2300(355664)	6,4x12,5x20	38			1341	18,96
WS2300S	8x16x25	38			1312	22,08
WS230N	6,3x12,5x20	180	0320	7,68	1320	10,28
WS230S	6,3x12,5x20	180	0320	7,68	1320	10,28
WS24-180	8x14x20	174	0358	11,13	1358	11,63
WS24-180	8x14x20	174			1358	11,63
WS600	5x8x15	100	0309	4,90	1309	7,82
WS601(341736)	5x8x15	100	0309	4,90	1309	7,82
WS602	5x8x15	100	0309	4,90	1309	7,82
WS6-100	6x9x15,5	225	0373	7,18		
WS6-115	6x9x15,5	225	0373	7,18		
WS6-125	6x9x15,5	225	0373	7,18		
WS630(335719)	5x8x15	100	0309	4,90	1309	7,82
WS630(335732)	5x8x15	100	0309	4,90	1309	7,82
WS630(335761)	5x8x15	100	0309	4,90	1309	7,82
WS631	5x8x15	100	0309	4,90	1309	7,82
WS632	5x8x15	100	0309	4,90	1309	7,82
WS650-115(362040)	5x8x15	51			1362	9,04
WS660-115(362431)	5x8x15	100	0309	4,90	1309	7,82
WS710/115(348311)	5x8x15	100	0309	4,90	1309	7,82
WS710/115(351743)	5x8x15	100	0309	4,90	1309	7,82
WS710/115(355861)	5x8x15	100	0309	4,90	1309	7,82
WS710/125(348701)	5x8x15	100	0309	4,90	1309	7,82
WS710/125(355871)	5x8x15	100	0309	4,90	1309	7,82
WS7-115M(378091)	5x8x15	505			1337	9,90
WS7-115M(378641)	5x8x15	505			1337	9,90
WS7-115M(391768)	5x8x15	505			1337	9,90
WS7-125M(391761)	5x8x15	505			1337	9,90
WS7-125MX(378056)	5x8x15	51			1362	9,04
WS7-125MX(378096)	5x8x15	51			1362	9,04
WS7-125MX(378111)	5x8x15	51			1362	9,04
WS715-115(358207)	5x8x15	51			1362	9,04
WS715-115(362646)	5x8x15	51			1362	9,04
WS715-115(362816)	5x8x15	51			1362	9,04
WS715-115(378066)	5x8x15	51			1362	9,04
WS715-125(362043)	5x8x15	51			1362	9,04
WS715-125(362651)	5x8x15	51			1362	9,04
WS8-115M(368431)	5x8x16,5	505			1361	8,35
WS8-115M(381401)	5x8x15	505			1337	9,90
WS8-115M(381410)	5x8x15	505			1337	9,90
WS8-115M(381570)	5x8x15	505			1337	9,90

Modèle (version)	Dimensions	Figure	Rupteur			
			Sans	€ HT	Avec	€ HT
WS8-115M(385601)	5x8x16,5	505			1361	8,35
WS8-115M(385991)	5x8x16,5	505			1361	8,35
WS8-115M(393156)	5x8x15	505			1337	9,90
WS8-115M(403251)	5x8x15	505			1337	9,90
WS8-115M(403284)	5x8x15	505			1337	9,90
WS8-115M(412126)	5x8x15	505			1337	9,90
WS8-125M(381407)	5x8x15	505			1337	9,90
WS8-125M(385571)	5x8x16,5	505			1361	8,35
WS8-125MX(368461)	5x8x16,5	505			1361	8,35
WS8-125MX(381404)	5x8x15	505			1337	9,90
WSA1800	6,3x12,5x20	180	0320	7,68	1320	10,28
WSA1801	6,3x12,5x20	180	0320	7,68	1320	10,28
WSA1900(334091)	6,3x12,5x20	180	0320	7,68	1320	10,28
WSA1900(341781)	8x16x25	38			1312	22,08
WSA1900(355601)	6,3x12,5x20	180	0320	7,68	1320	10,28
WSA2000	8x16x25	38			1311	20,54
WSA2000N	6,3x12,5x20	180	0320	7,68	1320	10,28
WSA2000S	8x16x25	38			1312	22,08
WSA2001	6,3x12,5x20	180	0320	7,68	1320	10,28
WSA2100(348826)	8x16x25	38			1312	22,08
WSA2100(355281)	8x16x25	38			1312	22,08
WSA2100(355607)	8x16x25	38			1312	22,08
WSA2100S	8x16x25	38			1312	22,08
WSA2300(348908)	6,4x12,5x20	38			1341	18,96
WSA2300(355613)	6,4x12,5x20	38			1341	18,96
WSA2300(369161)	6,4x12,5x20	38			1341	18,96
WSA2300S	8x16x25	38			1312	22,08
WSA2300X(369539)	8x14x20	174	0358	11,13	1358	11,63
WSA2300X(369544)	8x14x20	174	0358	11,13	1358	11,63
WSA230S(362726)	8x14x20	174	0358	11,13	1358	11,63
WSA230S(362731)	8x14x20	174	0358	11,13	1358	11,63
WSA230S(369176)	8x14x20	174	0358	11,13	1358	11,63
WSA230S(378626)	8x14x20	174	0358	11,13	1358	11,63
WSA230S(393359)	8x14x20	174	0358	11,13	1358	11,63
WSA230S(393847)	8x14x20	174	0358	11,13	1358	11,63
WSAE2300N	6,3x12,5x20	180	0320	7,68	1320	10,28
WSAE2301	6,3x12,5x20	180	0320	7,68	1320	10,28
WSAM1900(351771)	6,3x12,5x20	180	0320	7,68	1320	10,28
WSAM1900(351781)	6,3x12,5x20	180	0320	7,68	1320	10,28
WSAM1900(355881)	6,3x12,5x20	180	0320	7,68	1320	10,28
WSAV2300(369820)	8x14x20	174	0358	11,13	1358	11,63
WSB1800	6,3x12,5x20	180	0320	7,68	1320	10,28
WSB1801	6,3x12,5x20	180	0320	7,68	1320	10,28
WSB180S	6,3x12,5x20	180	0320	7,68	1320	10,28
WSB190	6,3x12,5x20	180	0320	7,68	1320	10,28
WSB1900(355658)	6,3x12,5x20	180	0320	7,68	1320	10,28
WSB2000(369956)	6,3x12,5x20	180	0320	7,68	1320	10,28
WSBZ100	8x16x25	38			1312	22,08
WSBZ100S	8x16x25	38			1312	22,08
WSBZ300(355682)	6,4x12,5x20	38			1341	18,96
WSBZ30N	6,3x12,5x20	180	0320	7,68	1320	10,28
WSBZ30S(391241)	6,3x12,5x20	180	0320	7,68	1320	10,28
WSBZ30S(393849)	6,3x12,5x20	180	0320	7,68	1320	10,28
WSBA1800	6,3x12,5x20	180	0320	7,68	1320	10,28
WSBA1801	6,3x12,5x20	180	0320	7,68	1320	10,28
WSBA1900(355694)	8x16x25	38			1312	22,08
WSBA2000(369633)	8x16x25	38			1311	20,54
WSBA2000N	6,3x12,5x20	180	0320	7,68	1320	10,28
WSBA2100(355619)	8x16x25	38			1312	22,08
WSBA2100S	8x16x25	38			1312	22,08
WSBA2300(355626)	6,4x12,5x20	38			1341	18,96
WSBA2300(362723)	6,4x12,5x20	38			1341	18,96
WSBA2300X(369531)	8x14x20	174	0358	11,13	1358	11,63
WSBA2300X(369646)	8x14x20	174	0358	11,13	1358	11,63
WSC14-125MX(381522)	5x10x16	100	0366	6,23	1366	9,45
WSC14-125MX(383221)	5x10x16	100	0366	6,23	1366	9,45
WSC14-125MX(385566)	5x10x16	100	0366	6,23	1366	9,45
WSC14-125MX(407356)	5x10x16	100	0366	6,23	1366	9,45
WSC14-125MX(412234)	5x10x16	100	0366	6,23	1366	9,45
WSC2300S(337967)	8x16x25	38			1312	22,08
WSCE1300	5x10x16	100	0366	6,23	1366	9,45
WSCE1300/150(348741)	5x10x16	100	0366	6,23	1366	9,45
WSCE800/125(348316)	5x8x15	100	0309	4,90	1309	7,82
WSCE800/125(351982)	5x8x15	100	0309	4,90	1309	7,82
WSD2300S(337973)	8x16x25	38			1312	22,08
WSE115	5x8x15	100	0309	4,90	1309	7,82
WSE1200C	5x10x16	100	0366	6,23	1366	9,45
WSE125	5x8x15	100	0309	4,90	1309	7,82
WSE1300	5x10x16	100	0366	6,23	1366	9,45
WSE1300/125(348765)	5x10x16	100	0366	6,23	1366	9,45

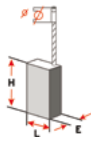

retrouvez le schéma des figures page 358-359

Modèle (version)	Dimensions	Figure	Rupteur			
			Sans	€ HT	Avec	€ HT
WSE14-125MX(381507)	5x10x16	100	0366	6,23	1366	9,45
WSE14-125MX(381519)	5x10x16	100	0366	6,23	1366	9,45
WSE14-125MX(383406)	5x10x16	100	0366	6,23	1366	9,45
WSE14-125MX(385561)	5x10x16	100	0366	6,23	1366	9,45
WSE2300N	6,3x12,5x20	180	0320	7,68	1320	10,28
WSE2301	6,3x12,5x20	180	0320	7,68	1320	10,28
WSE601M	5x8x15	100	0309	4,90	1309	7,82
WSE602M	5x8x15	100	0309	4,90	1309	7,82
WSE800/125(355001)	5x8x15	100	0309	4,90	1309	7,82
WSE800-125(362049)	5x8x16,5	505			1361	8,35
WSE800-125(362656)	5x8x16,5	505			1361	8,35
WSE800C(348721)	5x8x15	100	0309	4,90	1309	7,82
WSE800M	5x8x15	100	0309	4,90	1309	7,82
WSE801	5x8x15	100	0309	4,90	1309	7,82
WSE8-125MX(378101)	5x8x16,5	505			1361	8,35
WSE8-125MX(378116)	5x8x16,5	505			1361	8,35
WSE9-125MX(368441)	5x8x15	505			1337	9,90
WSE9-125MX(381420)	5x8x15	505			1337	9,90
WSE9-125MX(403263)	5x8x15	505			1337	9,90
WSE9-125MX(412145)	5x8x15	505			1337	9,90
WSL115(341576)	5x8x15	100	0309	4,90	1309	7,82
WSL115(341765)	5x8x15	100	0309	4,90	1309	7,82
WSL115(341837)	5x8x15	100	0309	4,90	1309	7,82
WSL115(348946)	5x8x15	100	0309	4,90	1309	7,82
WSL115XS(341586)	5x8x15	100	0309	4,90	1309	7,82
WSL115XS(358113)	5x8x15	100	0309	4,90	1309	7,82
WSL125S(345369)	5x8x15	100	0309	4,90	1309	7,82
WSL125X(345274)	5x8x15	100	0309	4,90	1309	7,82

Modèle (version)	Dimensions	Figure	Rupteur			
			Sans	€ HT	Avec	€ HT
WSL125XL	5x10x16	100	0366	6,23	1366	9,45
WSL125XS(336263)	5x10x16	100	0366	6,23	1366	9,45
WSL180(334096)	6,3x12,5x20	180	0320	7,68	1320	10,28
WSL180(378636)	6,3x12,5x20	180	0320	7,68	1320	10,28
WSL180(385676)	6,3x12,5x20	180	0320	7,68	1320	10,28
WSL230(334101)	6,3x12,5x20	180	0320	7,68	1320	10,28
WSL230(334721)	6,3x12,5x20	180	0320	7,68	1320	10,28
WSL230(334731)	6,3x12,5x20	180	0320	7,68	1320	10,28
WSL230(341847)	6,3x12,5x20	180	0320	7,68	1320	10,28
WSL230(378631)	6,3x12,5x20	180	0320	7,68	1320	10,28
WSL230(383346)	6,3x12,5x20	180	0320	7,68	1320	10,28
WSL230(385661)	6,3x12,5x20	180	0320	7,68	1320	10,28
WSL230(385671)	6,3x12,5x20	180	0320	7,68	1320	10,28
WSL600(341486)	5x8x15	100	0309	4,90	1309	7,82
WSL600(341761)	5x8x15	100	0309	4,90	1309	7,82
WSLB230(334106)	6,3x12,5x20	180	0320	7,68	1320	10,28
WSLB230(351701)	6,3x12,5x20	180	0320	7,68	1320	10,28
WSLB230(391231)	6,3x12,5x20	180	0320	7,68	1320	10,28
WSLB230X(369639)	6,3x12,5x20	180	0320	7,68	1320	10,28
WSLE115(341581)	5x8x15	100	0309	4,90	1309	7,82
WSLE115(341769)	5x8x15	100	0309	4,90	1309	7,82
WSLE115(341842)	5x8x15	100	0309	4,90	1309	7,82
WSLE125(334938)	5x8x15	100	0309	4,90	1309	7,82
WSLE125(335435)	5x8x15	100	0309	4,90	1309	7,82
WSLE800-115(362046)	5x8x16,5	505			1361	8,35
WSS20	5x10x15	173	0319	9,26		
WSS22	5x10x15	173	0319	9,26		
WSSCE1300	5x10x16	100	0366	6,23	1366	9,45
WSSCE1300/125(348426)	5x10x16	100	0366	6,23	1366	9,45
WSSCE1300/125(348755)	5x10x16	100	0366	6,23	1366	9,45
WSSCE1300/150(348748)	5x10x16	100	0366	6,23	1366	9,45
WSSE20	5x10x15	173	0319	9,26		
WSSE22	5x10x15	173	0319	9,26		
WSV1900(378031)	6,3x12,5x20	180	0320	7,68	1320	10,28
WS-WSB	8x16x25	38			1311	20,54

Retrouvez notre classification par référence de charbon originale page 348 à 353

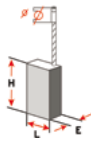

retrouvez le schéma des figures page 358-359

Modèle (version)	Dimensions	Figure	Rupteur			
			Sans	€ HT	Avec	€ HT
5014	6x8x18	174	0224	6,70		
6139	6x8x16	202	0211	8,89		
6140	6x8x16	202	0211	8,89		
7310	6,35x9,52x14	49	0206	4,29		
7320	6,35x9,52x14	49	0206	4,29		
7394	6,35x9,52x14	49	0206	4,29		
10GM/P	6x6x15	13	0202	5,02		
10HM2PA	6x6x15	13	0202	5,02		
10HM2PB	6x6x15	13	0202	5,02		
10HM2VA	6x6x15	13	0202	5,02		
10HM2VB	6x6x15	13	0202	5,02		
13GD2P	6x6x15	13	0202	5,02		
13GD2V	6x6x15	13	0202	5,02		
13HG	6x6x15	13	0202	5,02		
13HG2PA	6x6x15	13	0202	5,02		
13HG2PB	6x6x15	13	0202	5,02		
13HG2VA	6x6x15	13	0202	5,02		
13HG2VB	6x6x15	13	0202	5,02		
13HM2PA	6x6x15	13	0202	5,02		
13HM2PB	6x6x15	13	0202	5,02		
13HM2VA	6x6x15	13	0202	5,02		
13HM2VB	6x6x15	13	0202	5,02		
16HG	6x6x15	13	0202	5,02		
16HG2PA	6x6x15	13	0202	5,02		
16HG2PB	6x6x15	13	0202	5,02		
16HG2VA	6x6x15	13	0202	5,02		
16HG2VB	6x6x15	13	0202	5,02		
1707A TIPO 1	6,4x10x17,5	296	0913	12,07		
2271A TIPO 1	6,3x6,3x13	183	0966	5,91		
23 2V	6x8x19,5	18	0217	7,56		
374455A TIPO 2	5x5x10	49	0227	3,10		
5019A TIPO 1	6x10x24	204			1942	11,38
5054LA TIPO 1	6x8x18	174	0224	6,70		
5096A TIPO 1	6x10x24	204			1942	11,38
5097A TIPO 1	6x10x24	204			1942	11,38
5098A TIPO 1	6x10x24	204			1942	11,38
5099A TIPO 1	6x10x24	204			1942	11,38
5411A TIPO 1	6,3x8x13,5	183	0222	5,56	1222	8,17
5413A TIPO 1	6,3x8x13,5	183	0222	5,56	1222	8,17
5512A TIPO 1	6,3x8x13,5	183	0222	5,56	1222	8,17
5932A TIPO 1	6,3x12,5x23,5	537	0220	10,14	1220	12,51
5933A TIPO 1	6,3x12,5x23,5	537	0220	10,14	1220	12,51
5991A TIPO 100	6,3x12,5x23,5	537	0220	10,14	1220	12,51
730807A TIPO 1	6,35x9,52x14	49	0206	4,29		
7308A TIPO 1	6,35x9,52x14	49	0206	4,29		
80PLA	6x8x16	202	0211	8,89		
8209A TIPO 1	6,3x6,3x12	10	0240	4,90		
8255A TIPO 1	6,3x6,3x12	10	0240	4,90		
8GM	6x6x15	13	0202	5,02		
8GM8/2V	6x6x15	13	0202	5,02		
ANS	6x8x19,5	18	0217	7,56		
AST4A TIPO 1	5x5x10	49	0227	3,10		
BD1000	6,3x8x16	16	0226	11,42		
BD1000A TIPO 1	6x8x18	83	0225	9,23		
BD11	6x8x18	83	0225	9,23		
BD11A TIPO 1	6x8x18	83	0225	9,23		
BD11B TIPO 2	6,3x8x13,5	183	0222	5,56	1222	8,17
BD12	6,3x8x13,5	183	0222	5,56	1222	8,17
BD124A TIPO 1	5x5x10	49	0227	3,10		
BD12A TIPO 1	6,3x8x13,5	183	0222	5,56	1222	8,17
BD136RS	6x8x18	83	0225	9,23		
BD140RT	6x8x18	83	0225	9,23		
BD14A TIPO 1	6,3x8x13,5	183	0222	5,56	1222	8,17
BD14B TIPO 2	6,3x8x13,5	183	0222	5,56	1222	8,17
BD169A TIPO 1	5x5x10	49	0227	3,10		
BD170A TIPO 1	5x5x10	49	0227	3,10		
BD175A TIPO 1	5x5x10	49	0227	3,10		
BD179EA TIPO 1	5x5x10	49	0227	3,10		
BD180 E	5x5x10	49	0227	3,10		
BD180EA TIPO 1	5x5x10	49	0227	3,10		
BD190A TIPO 1	6x7x13	49	0242	4,57		
BD190E	6x7x13	49	0242	4,57		
BD190EA TIPO 1	6x7x13	49	0242	4,57		
BD190S	6x7x13	49	0242	4,57		
BD190SA TIPO 1	6x7x13	49	0242	4,57		
BD2018	6,3x12,5x23,5	537	0220	10,14	1220	12,51
BD2018A TIPO 1	6,3x12,5x23,5	537	0220	10,14	1220	12,51
BD2023	6,3x12,5x23,5	537	0220	10,14	1220	12,51
BD2023A TIPO 1	6,3x12,5x23,5	537	0220	10,14	1220	12,51
BD230E	6x8x18	83	0225	9,23		
BD230R	6x8x18	83	0225	9,23		
BD240RT	6x8x18	83	0225	9,23		
BD252A TIPO 1	6,3x8x13,5	183	0222	5,56	1222	8,17
BD255A TIPO 1	6,3x8x13,5	183	0222	5,56	1222	8,17
BD273	5x5x10	49	0227	3,10		
BD273A TIPO 1	5x5x10	49	0227	3,10		
BD290	6x7x13	49	0242	4,57		
BD292E	6x7x13	49	0242	4,57		
BD308RE	6,3x8x16	16	0226	11,42		
BD308REA TIPO 1	6x8x18	83	0225	9,23		

Modèle (version)	Dimensions	Figure	Rupteur			
			Sans	€ HT	Avec	€ HT
BD309R	6,3x8x16	16	0226	11,42		
BD309RA TIPO 1	6x8x18	83	0225	9,23		
BD309RD	6,3x8x16	16	0226	11,42		
BD310RE	6,3x8x16	16	0226	11,42		
BD310REA TIPO 1	6x8x18	83	0225	9,23		
BD4000A TIPO 1	6x7x13	49	0242	4,57		
BD423	6x8x18	174	0224	6,70		
BD425RE	6x8x18	174	0224	6,70		
BD5	6x8x18	83	0225	9,23		
BD547E	6,35x6,35x13	13	0208	6,18		
BD557A TIPO 1	6x7x13	49	0242	4,57		
BD559A TIPO 1	6x7x13	49	0242	4,57		
BD561	6x7x13	49	0242	4,57		
BD561A TIPO 1	6x7x13	49	0242	4,57		
BD561VA TIPO 1	6x7x13	49	0242	4,57		
BD562	6x7x13	49	0242	4,57		
BD562A TIPO 1	6x7x13	49	0242	4,57		
BD564	6x7x13	49	0242	4,57		
BD564A TIPO 1	6x7x13	49	0242	4,57		
BD59	6x8x16,5	173	0230	8,04		
BD59A TIPO 1	6x8x16,5	173	0230	8,04		
BD651A TIPO 1	6x8x18	79	0941	8,19		
BD652A TIPO 1	6x8x18	79	0941	8,19		
BD654A TIPO 1	6x8x18	79	0941	8,19		
BD661A TIPO 1	6x7x13	49	0242	4,57		
BD662A TIPO 1	6x7x13	49	0242	4,57		
BD664A TIPO 1	6x7x13	49	0242	4,57		
BD66A TIPO 1	6,3x6,3x11	13	0205	6,01		
BD700	6x8x16,5	173	0230	8,04		
BD710	6,35x6,35x13	13	0208	6,18		
BD711	6,35x6,35x13	13	0208	6,18		
BD713	6,35x6,35x13	13	0208	6,18		
BD713K	6,35x6,35x13	13	0208	6,18		
BD720	6,35x6,35x13	13	0208	6,18		
BD750	6,35x6,35x13	13	0208	6,18		
BD755PE	6x7x13	49	0242	4,57		
BD765PE	6x7x13	49	0242	4,57		
BD800	6x8x16,5	173	0230	8,04		
BD83	6,35x6,35x13	13	0208	6,18		
BD83E	6,35x6,35x13	13	0208	6,18		
BD840	6,35x6,35x13	13	0208	6,18		
BD99E	6,35x6,35x13	13	0208	6,18		
BDT140RT	6x8x18	83	0225	9,23		
BH22	6,3x8x13	506	0999-19	12,75		
BH24	6,3x8x13	506	0999-19	12,75		
BL135A TIPO 1	5x5x10	49	0227	3,10		
BL400A TIPO 1	6x7x13	49	0242	4,57		
CD 105	6,5x8x12,5	514	0261	5,56		
CD 110	6,5x8x12,5	514	0261	5,56		
CD 115	6,5x8x12,5	514	0261	5,56		
CD400A TIPO 1	5x5x10	49	0227	3,10		
CD500A TIPO 1	6,3x8x13,5	183	0222	5,56	1222	8,17
CD500B TIPO 2	6,3x8x13,5	183	0222	5,56	1222	8,17
CD500C TIPO 3	6,3x8x13,5	183	0222	5,56	1222	8,17
CD600	6,35x6,35x13	13	0208	6,18		
CON170A TIPO 1	5x5x10	49	0227	3,10		
CON561A TIPO 1	6x7x13	49	0242	4,57		
CP135A TIPO 1	5x5x10	49	0227	3,10		
CP380REA TIPO 1	6x7x13	49	0242	4,57		
D10	6,35x6,35x13	13	0201	5,62		
D101	6,35x6,35x13	13	0201	5,62		
D102	6,35x6,35x13	13	0201	5,62		
D104VR	6,35x6,35x13	13	0201	5,62		
D108	6,35x6,35x13	13	0201	5,62		
D112	6,35x6,35x13	13	0201	5,62		
D13	6,35x6,35x13	13	0201	5,62		
D130R	6x8x18	83	0225	9,23		
D135R	6x8x18	83	0225	9,23		
D136RS	6x8x18	83	0225	9,23		
D13PV	6,35x6,35x13	13	0201	5,62		
D140RT	6x8x18	83	0225	9,23		
D152G	6x8x18	83	0225	9,23		
D154RG	6x8x18	83	0225	9,23		
D200S	6,35x6,35x13	13	0201	5,62		
D201	6,35x6,35x13	13	0201	5,62		
D201S	6,35x6,35x13	13	0201	5,62		
D202	6,35x6,35x13	13	0201	5,62		
D202S	6,35x6,35x13	13	0201	5,62		
D205	6,35x6,35x13	13	0201	5,62		
D205S	6,35x6,35x13	13	0201	5,62		
D206	6,35x6,35x13	13	0201	5,62		
D206A TIPO 1	6,3x6,3x11	13	0205	6,01		
D206S	6,35x6,35x13	13	0201	5,62		
D220	6x8x18	83	0225	9,23		
D230E	6x8x18	83	0225	9,23		
D230R	6x8x18	83	0225	9,23		
D240RT	6x8x18	83	0225	9,23		
D302E	6,3x8x16	16	0226	11,42		

Modèle (version)	Dimensions	Figure	Rupteur			
			Sans	€ HT	Avec	€ HT
D302EA TIPO 1	6x8x18	83	0225	9,23		
D303E	6,3x8x16	16	0226	11,42		
D303R	6,3x8x16	16	0226	11,42		
D303RA TIPO 1	6x8x18	83	0225	9,23		
D304E	6,3x8x16	16	0226	11,42		
D306E	6,3x8x16	16	0226	11,42		
D306EA TIPO 1	6x8x18	83	0225	9,23		
D308E	6,3x8x16	16	0226	11,42		
D308RLE	6,3x8x16	16	0226	11,42		
D308RLEA TIPO 1	6x8x18	83	0225	9,23		
D309	6,3x8x16	16	0226	11,42		
D310E	6,3x8x16	16	0226	11,42		
D310R	6,3x8x16	16	0226	11,42		
D310RE	6,3x8x16	16	0226	11,42		
D310RLE	6,3x8x16	16	0226	11,42		
D310RLEA TIPO 1	6x8x18	83	0225	9,23		
D38A TIPO 1	6x8x16,5	173	0230	8,04		
D38B TIPO 2	6x8x16,5	173	0230	8,04		
D409A TIPO 10	6,3x6,3x11	13	0205	6,01		
D409B TIPO 3	6,3x6,3x11	13	0205	6,01		
D409DA TIPO 10	6,3x6,3x11	13	0205	6,01		
D423	6x8x18	174	0224	6,70		
D425RE	6x8x18	174	0224	6,70		
D43HSA TIPO 1	6x7x13	49	0242	4,57		
D510A TIPO 1	6,3x6,3x11	13	0205	6,01		
D60HSA TIPO 1	6x7x13	49	0242	4,57		
D67504A TIPO 1	5x8x16	285	0912	12,57		
D77A TIPO 1	6,3x6,3x11	13	0205	6,01		
DN10	6x6x12,5	49	0238	3,33		
DN10SA TIPO 1	6x6x12,5	49	0238	3,33		
DN11	6x8x18	83	0225	9,23		
DN12B TIPO 1	6,4x10x14	506			1936	9,97
DN17	6,3x12,5x25	183	0213	12,41		
DN170A TIPO 1	5x5x10	49	0227	3,10		
DN175A TIPO 1	5x5x10	49	0227	3,10		
DN18	6,3x12,5x25	183	0213	12,41		
DN180E	5x5x10	49	0227	3,10		
DN180EA TIPO 1	5x5x10	49	0227	3,10		
DN1823A TIPO 1	6,3x12,5x23,5	537	0220	10,14	1220	12,51
DN20	6,3x12,5x25	183	0213	12,41		
DN2023	6,3x12,5x23,5	537	0220	10,14	1220	12,51
DN227	6,35x6,35x13	13	0208	6,18		
DN230	6,35x6,35x13	13	0201	5,62		
DN231	6,35x6,35x13	13	0201	5,62		
DN273A TIPO 1	5x5x10	49	0227	3,10		
DN277E	5x5x10	49	0227	3,10		
DN277EA TIPO 1	5x5x10	49	0227	3,10		
DN31	6,3x6,3x11	13	0205	6,01		
DN34	6,3x6,3x11	13	0205	6,01		
DN35	6,3x6,3x11	13	0205	6,01		
DN36	6,3x6,3x11	13	0205	6,01		
DN38	6,35x6,35x13	13	0208	6,18		
DN39	6,35x6,35x13	13	0208	6,18		
DN39A TIPO 1	6,35x6,35x13	13	0208	6,18		
DN400A TIPO 1	6,35x6,35x13	13	0208	6,18		
DN41	5x5x10	49	0227	3,10		
DN41A TIPO 1	5x5x10	49	0227	3,10		
DN41AA TIPO 1	5x5x10	49	0227	3,10		
DN41AE	5x5x10	49	0227	3,10		
DN41AEA TIPO 1	5x5x10	49	0227	3,10		
DN41D	5x5x10	49	0227	3,10		
DN41DA TIPO 1	5x5x10	49	0227	3,10		
DN44	6,3x6,3x11	13	0205	6,01		
DN441	6,3x6,3x11	13	0205	6,01		
DN46	6,3x6,3x11	13	0205	6,01		
DN47	6,3x6,3x11	13	0205	6,01		
DN48	6,3x6,3x11	13	0205	6,01		
DN49A TIPO 1	5x5x10	49	0227	3,10		
DN49E	5x5x10	49	0227	3,10		
DN5	6x8x18	83	0225	9,23		
DN521	6,3x6,3x11	13	0205	6,01		
DN522	6,3x6,3x11	13	0205	6,01		
DN523	6,3x6,3x11	13	0205	6,01		
DN524	6,3x6,3x11	13	0205	6,01		
DN54	6,3x6,3x11	13	0205	6,01		
DN547E	6,35x6,35x13	13	0208	6,18		
DN55	6,3x6,3x11	13	0205	6,01		
DN56	6,3x6,3x11	13	0205	6,01		
DN56A TIPO 1	6,35x6,35x13	13	0208	6,18		
DN57	6x8x16,5	173	0230	8,04		
DN57A TIPO 1	6x8x16,5	173	0230	8,04		
DN59A TIPO 1	6x8x16,5	173	0230	8,04		
DN630SEA TIPO 1	6x8x16,5	173	0230	8,04		
DN66A TIPO H1A	6,3x6,3x11	13	0205	6,01		
DN66A TIPO H1B	6,3x6,3x11	13	0205	6,01		
DN66B TIPO H1C	6,3x6,3x11	13	0205	6,01		
DN710	6,35x6,35x13	13	0208	6,18		
DN712	6,35x6,35x13	13	0208	6,18		
DN720	6,35x6,35x13	13	0208	6,18		
DN730	6,3x6,3x11	13	0205	6,01		

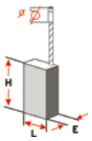

retrouvez le schéma des figures page 358-359

Modèle (version)	Dimensions	Figure	Rupteur			
			Sans	€ HT	Avec	€ HT
DN75	6,3x6,3x11	13	0205	6,01		
DN750	6,35x6,35x13	13	0208	6,18		
DN750A TIPO 1	6,35x6,35x13	13	0208	6,18		
DN800	6x8x16,5	173	0230	8,04		
DN810A TIPO 1	6x8x16,5	173	0230	8,04		
DN820A TIPO 1	6x8x16,5	173	0230	8,04		
DN83	6,35x6,35x13	13	0208	6,18		
DN83E	6,35x6,35x13	13	0208	6,18		
DN840A TIPO 1	6x8x16,5	173	0230	8,04		
DN98	6,35x6,35x13	13	0208	6,18		
DN98A TIPO 1	6,35x6,35x13	13	0208	6,18		
DN99E	6,35x6,35x13	13	0208	6,18		
DN99EA TIPO 1	6,35x6,35x13	13	0208	6,18		
DNJ450	6,3x6,3x11	13	0205	6,01		
DNJ452	6,3x6,3x11	13	0205	6,01		
DNJ454	6,3x6,3x11	13	0205	6,01		
DNJ50	6,35x6,35x13	13	0201	5,62		
DNJ52	6,35x6,35x13	13	0201	5,62		
DNJ550	6,3x6,3x11	13	0205	6,01		
DNJ552	6,3x6,3x11	13	0205	6,01		
DNJ64	6,35x6,35x13	13	0201	5,62		
DNJ700	6,35x6,35x13	13	0201	5,62		
DNJ72	6,35x6,35x13	13	0201	5,62		
DNJ72V	6,35x6,35x13	13	0201	5,62		
DNJ74	6,35x6,35x13	13	0201	5,62		
DNJ76	6,35x6,35x13	13	0201	5,62		
DNJ84	6,35x6,35x13	13	0201	5,62		
DNJ84SE	6,35x6,35x13	13	0201	5,62		
DRILLSA TIPO 1	6,3x6,3x11	13	0205	6,01		
F10	6,35x6,35x13	13	0201	5,62		
F10P2	6,35x6,35x13	13	0201	5,62		
F10P2S	6,35x6,35x13	13	0201	5,62		
F13P2	6,35x6,35x13	13	0201	5,62		
F13P2S	6,35x6,35x13	13	0201	5,62		
F13P2SE	6,35x6,35x13	13	0201	5,62		
F13P2SR	6,35x6,35x13	13	0201	5,62		
F13P2V	6,35x6,35x13	13	0201	5,62		
F13P4	6,35x6,35x13	13	0201	5,62		
F13P4S	6,35x6,35x13	13	0201	5,62		
F210	6,35x6,35x13	13	0201	5,62		
F212E	6,35x6,35x13	13	0201	5,62		
F212SE	6,35x6,35x13	13	0201	5,62		
F213SE	6,35x6,35x13	13	0201	5,62		
F214R	6,35x6,35x13	13	0201	5,62		
F220	6,35x6,35x13	13	0201	5,62		
F220E	6,35x6,35x13	13	0201	5,62		
F220R	6,35x6,35x13	13	0201	5,62		
F226TR	6,3x8x14,5	18	0239	12,38		
F228TE	6,3x8x14,5	18	0239	12,38		
F7	6,35x6,35x13	13	0201	5,62		
F8	6,35x6,35x13	13	0201	5,62		
FR003	6,35x6,35x13	13	0208	6,18		
G1500	6,3x12,5x25	183	0213	12,41		
GA100A TIPO 1	6x8x16,5	173	0230	8,04		
GA1400EA TIPO 1	6x8x16,5	173	0230	8,04		
GC300A TIPO 5A7A	6,3x6,3x11	13	0205	6,01		
GC300B TIPO 7	6,3x6,3x11	13	0205	6,01		
GC300C TIPO 1	6,3x6,3x11	13	0205	6,01		
GC380A TIPO 1	6,3x6,3x11	13	0205	6,01		
GC400A TIPO 1	6,3x6,3x11	13	0205	6,01		
GC400EA TIPO 1	6,3x6,3x11	13	0205	6,01		
GC600EA TIPO 1	6,3x6,3x11	13	0205	6,01		
GCT330A TIPO 1	6,3x6,3x11	13	0205	6,01		
GCT400EA TIPO 1	6,3x6,3x11	13	0205	6,01		
GCT600EA TIPO 1	6,3x6,3x11	13	0205	6,01		
GD195A TIPO 1	6,3x6,3x11	13	0205	6,01		
GD303B	6,35x6,35x13	13	0208	6,18		
GD310A TIPO 1	6,3x6,3x11	13	0205	6,01		
GD3115	6,3x12,5x25	183	0213	12,41		
GD3116	6,3x12,5x25	183	0213	12,41		
GD315A TIPO 1	6,3x6,3x11	13	0205	6,01		
GD47	6,3x6,3x11	13	0205	6,01		
GD48	6,3x6,3x11	13	0205	6,01		
GE100A TIPO 1	6,3x6,3x11	13	0205	6,01		
GL200A TIPO 1	6x7x13	49	0242	4,57		
GL300A TIPO H1A	6x7x13	49	0242	4,57		
GL320A TIPO 1	6x7x13	49	0242	4,57		
GL320B TIPO H1E	6x7x13	49	0242	4,57		
GL325A TIPO 1	6x7x13	49	0242	4,57		
GL325B TIPO H1E	6x7x13	49	0242	4,57		
GL330A TIPO 1	6x7x13	49	0242	4,57		
GL330B TIPO H1E	6x7x13	49	0242	4,57		
GL335A TIPO 1	6x7x13	49	0242	4,57		
GL335B TIPO H1E	6x7x13	49	0242	4,57		
GL340A TIPO 1	6x7x13	49	0242	4,57		
GL440A TIPO 1	6x7x13	49	0242	4,57		
GL445A TIPO 1	6x7x13	49	0242	4,57		
GL520A TIPO 1	6x7x13	49	0242	4,57		
GL530A TIPO 1	6x7x13	49	0242	4,57		

Modèle (version)	Dimensions	Figure	Rupteur			
			Sans	€ HT	Avec	€ HT
GL535A TIPO 1	6x7x13	49	0242	4,57		
GL540A TIPO 1	6x7x13	49	0242	4,57		
GL544A TIPO 1	6x7x13	49	0242	4,57		
GL545B TIPO 2	6x7x13	49	0242	4,57		
GL545C TIPO 3	6x7x13	49	0242	4,57		
GL546SCA TIPO 1	6x7x13	49	0242	4,57		
GL550A TIPO 2	6x7x13	49	0242	4,57		
GL550D TIPO 5	6x7x13	49	0242	4,57		
GL555A TIPO 1	6x7x13	49	0242	4,57		
GL555XCA TIPO 4	6x7x13	49	0242	4,57		
GL555XCB TIPO 5	6x7x13	49	0242	4,57		
GL560B TIPO 2	6x7x13	49	0242	4,57		
GL560PXCD TIPO 5	6x7x13	49	0242	4,57		
GL565A TIPO 1	6x7x13	49	0242	4,57		
GL570A TIPO 1	6x7x13	49	0242	4,57		
GL570CA TIPO 1	6x7x13	49	0242	4,57		
GL575A TIPO 1	6x7x13	49	0242	4,57		
GL575CA TIPO 1	6x7x13	49	0242	4,57		
GL580A TIPO 1	6x7x13	49	0242	4,57		
GL580CA TIPO 1	6x7x13	49	0242	4,57		
GL585A TIPO 1	6x7x13	49	0242	4,57		
GL595A TIPO 1	6x7x13	49	0242	4,57		
GL595CA TIPO 1	6x7x13	49	0242	4,57		
GL650A TIPO 1	6x7x13	49	0242	4,57		
GL650B TIPO 2	6x7x13	49	0242	4,57		
GL650SBCA TIPO 1	6x7x13	49	0242	4,57		
GL660A TIPO 1	6x7x13	49	0242	4,57		
GL660B TIPO 2	6x7x13	49	0242	4,57		
GL670A TIPO 1	6x7x13	49	0242	4,57		
GM/2V	6x6x15	13	0202	5,02		
GS1600	6,3x12,5x25	183	0213	12,41		
GS330B TIPO H1B	6,3x6,3x11	13	0205	6,01		
GS330C TIPO H1D-E-F	6,3x6,3x11	13	0205	6,01		
GS400B TIPO H1B	6,3x6,3x11	13	0205	6,01		
GS400C TIPO H1D-E-F	6,3x6,3x11	13	0205	6,01		
GS400EB TIPO H1B	6,3x6,3x11	13	0205	6,01		
GS400EC TIPO H1D-F	6,3x6,3x11	13	0205	6,01		
GS600B TIPO H1B	6,3x6,3x11	13	0205	6,01		
GS600EB TIPO H1B	6,3x6,3x11	13	0205	6,01		
GT410A TIPO 1	6x7x13	49	0242	4,57		
GT420B TIPO 2	6x7x13	49	0242	4,57		
GT425A TIPO 1	6x7x13	49	0242	4,57		
GT430A TIPO 1	6x7x13	49	0242	4,57		
GT435A TIPO 1	6x7x13	49	0242	4,57		
GT440A TIPO 1	6x7x13	49	0242	4,57		
GT520A TIPO 1	6x7x13	49	0242	4,57		
GT520B TIPO 3	6x7x13	49	0242	4,57		
GT524A TIPO 1	6x7x13	49	0242	4,57		
GT530A TIPO 1	6x7x13	49	0242	4,57		
GT530SB TIPO 3	6x7x13	49	0242	4,57		
GT534A TIPO 1	6x7x13	49	0242	4,57		
GT535A TIPO 1	6x7x13	49	0242	4,57		
GT540A TIPO 1	6x7x13	49	0242	4,57		
GT540SCB TIPO 1	6x7x13	49	0242	4,57		
GT540SIB TIPO 3	6x7x13	49	0242	4,57		
GT545A TIPO 1	6x7x13	49	0242	4,57		
H41	5x5x10	49	0227	3,10		
H68RA TIPO 1	6,3x6,3x11	13	0205	6,01		
H68VA TIPO 18	6,3x6,3x11	13	0205	6,01		
H68VB TIPO 20	6,3x6,3x11	13	0205	6,01		
H68VC TIPO H20A	6,3x6,3x11	13	0205	6,01		
HB43A TIPO 1	6x7x13	49	0242	4,57		
HB53A TIPO 1	6x7x13	49	0242	4,57		
HD1215	6x12,5x19	131	0218	16,18		
HD2062	6,35x12,7x19,5	237	0207	29,17		
HD2075	6,35x12,7x19,5	237	0207	29,17		
HD2086	6,35x12,7x19,5	237	0207	29,17		
HD2150 AG/B	6x12x20	18	0214	13,25		
HD2150 AG/C	6x12x20	18	0214	13,25		
HD2180	6x12x20	18	0214	13,25		
HD2230	6x12x20	18	0214	13,25		
HD25D	6x6x15	13	0202	5,02		
HD3180	6,3x12,5x25	183	0213	12,41		
HD3230	6,3x12,5x25	183	0213	12,41		
HD5465	(2x3)x12,5x32	26	0219	17,48		
HD5465-01	(2x3)x12,5x32	26	0219	17,48		
HD75	6,35x12,7x19,5	237	0207	29,17		
HD86	6,35x12,7x19,5	237	0207	29,17		
HV18V	6x6x15	13	0202	5,02		
HV25D	6x6x15	13	0202	5,02		
HV25T	6x6x15	13	0202	5,02		
HV7P	6x6x15	13	0202	5,02		
HV7V	6x6x15	13	0202	5,02		
HV7VE	6x6x15	13	0202	5,02		
K65LSR	6,35x6,35x13	13	0208	6,18		
KA110A TIPO 1	5x5x10	49	0227	3,10		

Modèle (version)	Dimensions	Figure	Rupteur			
			Sans	€ HT	Avec	€ HT
KA110E	5x5x10	49	0227	3,10		
KA110EA TIPO 1	5x5x10	49	0227	3,10		
KA175A TIPO 1	5x5x10	49	0227	3,10		
KA175B TIPO 2	5x5x10	49	0227	3,10		
KA180A TIPO 1	5x5x10	49	0227	3,10		
KA180B TIPO 2	5x5x10	49	0227	3,10		
KA180C TIPO 3	5x5x10	49	0227	3,10		
KA185A TIPO 1	5x5x10	49	0227	3,10		
KA185B TIPO 2	5x5x10	49	0227	3,10		
KA185EA TIPO 1	5x5x10	49	0227	3,10		
KA185EB TIPO 2	5x5x10	49	0227	3,10		
KA186A TIPO 1	5x5x10	49	0227	3,10		
KA186B TIPO 2	5x5x10	49	0227	3,10		
KA186E	5x5x10	49	0227	3,10		
KA186EA TIPO 1	5x5x10	49	0227	3,10		
KA186EB TIPO 2	5x5x10	49	0227	3,10		
KA190A TIPO 1	6x7x13	49	0242	4,57		
KA190B TIPO 2	6x7x13	49	0242	4,57		
KA190E	6x7x13	49	0242	4,57		
KA190EA TIPO 1	6x7x13	49	0242	4,57		
KA190EB TIPO 2	6x7x13	49	0242	4,57		
KA190SA TIPO 1	6x7x13	49	0242	4,57		
KA196A TIPO 1	5x5x10	49	0227	3,10		
KA196B TIPO 2	5x5x10	49	0227	3,10		
KA196EA TIPO 1	5x5x10	49	0227	3,10		
KA196EB TIPO 2	5x5x10	49	0227	3,10		
KA200A TIPO 1	5x5x10	49	0227	3,10		
KA210A TIPO 1	5x5x10	49	0227	3,10		
KA210EA TIPO 1	5x5x10	49	0227	3,10		
KA210LDA TIPO 1	5x5x10	49	0227	3,10		
KA220A TIPO 1	5x5x10	49	0227	3,10		
KA220E	5x5x10	49	0227	3,10		
KA220EB TIPO 1	5x5x10	49	0227	3,10		
KA225A TIPO 1	5x5x10	49	0227	3,10		
KA225B TIPO 2	5x5x10	49	0227	3,10		
KA225EA TIPO 1	5x5x10	49	0227	3,10		
KA225EB TIPO 2	5x5x10	49	0227	3,10		
KA225LDA TIPO 1	5x5x10	49	0227	3,10		
KA225LDB TIPO 2	5x5x10	49	0227	3,10		
KA230E	5x5x10	49	0227	3,10		
KA230EA TIPO 1	5x5x10	49	0227	3,10		
KA250	6,35x6,35x13	13	0208	6,18		
KA250LDK	6,35x6,35x13	13	0208	6,18		
KA260GT	6,35x6,35x13	13	0208	6,18		
KA273A TIPO 1	5x5x10	49	0227	3,10		
KA273B TIPO 3	5x5x10	49	0227	3,10		
KA273C TIPO 4	5x5x10	49	0227	3,10		
KA290A TIPO 1	6x7x13	49	0242	4,57		
KA292EA TIPO 1	6x7x13	49	0242	4,57		
KA75B TIPO 1A1B	6x7x13	49	0242	4,57		
KA75EB TIPO 1A 1B	6x7x13	49	0242	4,57		
KA83	6,35x6,35x13	13	0208	6,18		
KA83E	6,35x6,35x13	13	0208	6,18		
KA84	5x8x12	16	0251	11,17		
KA86	5x8x12	16	0251	11,17		
KD420A TIPO 1	6x7x13	49	0242	4,57		
KD5000A TIPO 1	6x7x13	49	0242	4,57		
KD561A TIPO 1	6x7x13	49	0242	4,57		
KD562A TIPO 1	6x7x13	49	0242	4,57		
KD564A TIPO 1	6x7x13	49	0242	4,57		
KD564CREA TIPO 1	6x7x13	49	0242	4,57		
KD564REA TIPO 1	6x7x13	49	0242	4,57		
KD645REA TIPO 1	6x7x13	49	0242	4,57		
KD650	6x9x11,5	528	0246	10,47		
KD651A TIPO 1	6x8x18	79	0941	8,19		
KD651HREA TIPO 1	6x8x18	79	0941	8,19		
KD652A TIPO 1	6x8x18	79	0941	8,19		
KD652HRTA TIPO 1	6x8x18	79	0941	8,19		
KD654A TIPO 1	6x8x18	79	0941	8,19		
KD654HRXA TIPO 1	6x8x18	79	0941	8,19		
KD661A TIPO 1	6x7x13	49	0242	4,57		
KD662A TIPO 1	6x7x13	49	0242	4,57		
KD664A TIPO 1	6x7x13	49	0242	4,57		
KD664CREA TIPO 1	6x7x13	49	0242	4,57		
KD664REA TIPO 1	6x7x13	49	0242	4,57		
KD70KC	6x9x11,5	528	0246	10,47		
KD960	6x9x11,5	528	0246	10,47		
KD970K	6,3x8x13	506	0999-19	12,75		
KD975	6x9x11,5	528	0246	10,47		
KD980K	6,3x8x13	506	0999-19	12,75		
KD985	6x9x11,5	528	0246	10,47		
KD990	6x9x11,5	528	0246	10,47		
KF56A TIPO 1	6,3x6,3x13	183	0966	5,91		
KG 65	6,5x8x15	505	0243	5,98		
KG100B TIPO 1	6,3x10x14	506	0898	7,83	1898	10,10
KG100C TIPO 2	6,3x10x14	506	0898	7,83	1898	10,10
KG100D TIPO 3	6,3x10x14	506	0898	7,83	1898	10,10

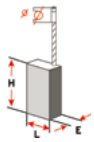

retrouvez le schéma des figures page 358-359

WILMART

Modèle (version)	Dimensions	Figure	Rupteur			
			Sans	€ HT	Avec	€ HT
KG11A TIPO 1	6,3x8x13,5	183	0222	5,56	1222	8,17
KG14A TIPO 1	6,3x8x13,5	183	0222	5,56	1222	8,17
KG915K AR TYPE 1	6,5x8x12,5	514	0261	5,56		
KG915K AR TYPE 2	6,5x8x12,5	514	0261	5,56		
KG915K B2 TYPE 1	6,5x8x12,5	514	0261	5,56		
KG915K B2 TYPE 2	6,5x8x12,5	514	0261	5,56		
KG915K B2C TYPE 1	6,5x8x12,5	514	0261	5,56		
KG915K B2C TYPE 2	6,5x8x12,5	514	0261	5,56		
KG915K B3 TYPE 1	6,5x8x12,5	514	0261	5,56		
KG915K B3 TYPE 2	6,5x8x12,5	514	0261	5,56		
KG915K BR TYPE 1	6,5x8x12,5	514	0261	5,56		
KG915K BR TYPE 2	6,5x8x12,5	514	0261	5,56		
KG1820A TIPO 1	6,3x12,5x23,5	537	0220	10,14	1220	12,51
KG1820B TIPO 2	6,3x12,5x23,5	537	0220	10,14	1220	12,51
KG1825A TIPO 1	6,3x12,5x23,5	537	0220	10,14	1220	12,51
KG1825B TIPO 2	6,3x12,5x23,5	537	0220	10,14	1220	12,51
KG1825C TIPO 3	6,3x12,5x23,5	537	0220	10,14	1220	12,51
KG2023A TIPO 1	6,3x12,5x23,5	537	0220	10,14	1220	12,51
KG65A TIPO 1	6,5x8x15	505	0243	5,98		
KG68A TIPO 1	6,3x8x13,5	183	0222	5,56	1222	8,17
KG72A TIPO 1	6,5x8x15	505	0243	5,98		
KG75	6,3x8x13,5	183	0222	5,56	1222	8,17
KG75A TIPO 1	6,3x8x13,5	183	0222	5,56	1222	8,17
KG75B TIPO 2	6,3x8x13,5	183	0222	5,56	1222	8,17
KG75C TIPO 3	6,3x8x13,5	183	0222	5,56	1222	8,17
KG75D TIPO 4	6,3x8x13,5	183	0222	5,56	1222	8,17
KG85B TIPO 1	6,3x10x14	506	0898	7,83	1898	10,10
KG85C TIPO 2	6,3x10x14	506	0898	7,83	1898	10,10
KG85D TIPO 3	6,3x10x14	506	0898	7,83	1898	10,10
KG90A TIPO 1	6,5x8x15	505	0243	5,98		
KR400A TIPO 1	6x7x13	49	0242	4,57		
KR400B TIPO 2	6x7x13	49	0242	4,57		
KR400C TIPO 3	6x7x13	49	0242	4,57		
KR400REK	6,35x6,35x13	13	0208	6,18		
KR420A TIPO 1	6x7x13	49	0242	4,57		
KR450A TIPO 1	6x7x13	49	0242	4,57		
KR450B TIPO 2	6x7x13	49	0242	4,57		
KR450REA TIPO 1	6x7x13	49	0242	4,57		
KR450REB TIPO 2	6x7x13	49	0242	4,57		
KR450REC TIPO 3	6x7x13	49	0242	4,57		
KR460RE	6,35x6,35x13	13	0208	6,18		
KR480RE	6,35x6,35x13	13	0208	6,18		
KR500A TIPO 1	6x7x13	49	0242	4,57		
KR500B TIPO 2	6x7x13	49	0242	4,57		
KR500CREA TIPO 1	6x7x13	49	0242	4,57		
KR500CREB TIPO 2	6x7x13	49	0242	4,57		
KR500CREC TIPO 3	6x7x13	49	0242	4,57		
KR500RE	6,35x6,35x13	13	0208	6,18		
KR500REA TIPO 1	6x7x13	49	0242	4,57		
KR500REB TIPO 2	6x7x13	49	0242	4,57		
KR500REC TIPO 3	6x7x13	49	0242	4,57		
KR502A TIPO 1	6x7x13	49	0242	4,57		
KR502B TIPO 2	6x7x13	49	0242	4,57		
KR502C TIPO 3	6x7x13	49	0242	4,57		
KR510REA TIPO 1	6x7x13	49	0242	4,57		
KR510REB TIPO 2	6x7x13	49	0242	4,57		
KR510REC TIPO 3	6x7x13	49	0242	4,57		
KR510XCB TIPO 2	6x7x13	49	0242	4,57		
KR531A TIPO 1	6x7x13	49	0242	4,57		
KR532A TIPO 1	6x7x13	49	0242	4,57		
KR532B TIPO 2	6x7x13	49	0242	4,57		
KR540CREA TIPO 1	6,3x6,3x11	13	0244	6,93		
KR540CREB TIPO 2	6,3x6,3x11	13	0244	6,93		
KR550CREA TIPO 1	6,3x6,3x11	13	0244	6,93		
KR550CREB TIPO 2	6,3x6,3x11	13	0244	6,93		
KR550CREC TIPO 3	6,3x6,3x11	13	0244	6,93		
KR550CRED TIPO 4	6,3x6,3x11	13	0244	6,93		
KR550REA TIPO 1	6,3x6,3x11	13	0244	6,93		
KR550REB TIPO 2	6,3x6,3x11	13	0244	6,93		
KR572A TIPO 1	6,3x6,3x11	13	0244	6,93		
KR572B TIPO 4	6,3x6,3x11	13	0244	6,93		
KR580CREA TIPO 1	6,3x6,3x11	13	0244	6,93		
KR580CREB TIPO 2	6,3x6,3x11	13	0244	6,93		
KR580CREC TIPO 3	6,3x6,3x11	13	0244	6,93		
KR580CRED TIPO 4	6,3x6,3x11	13	0244	6,93		
KR580CREE TIPO 5	6,3x6,3x11	13	0244	6,93		
KR60	6,3x6,3x11	13	0244	6,93		
KR600CREA TIPO 1	6,3x6,3x11	13	0244	6,93		
KR600CREB TIPO 2	6,3x6,3x11	13	0244	6,93		
KR600CREC TIPO 3	6,3x6,3x11	13	0244	6,93		
KR600CRED TIPO 4	6,3x6,3x11	13	0244	6,93		
KR600CREE TIPO 5	6,3x6,3x11	13	0244	6,93		
KR600REA TIPO 1	6,3x6,3x11	13	0244	6,93		
KR600REB TIPO 2	6,3x6,3x11	13	0244	6,93		
KR600REC TIPO 3	6,3x6,3x11	13	0244	6,93		
KR600RED TIPO 4	6,3x6,3x11	13	0244	6,93		
KR60A TIPO 1	6,3x6,3x11	13	0244	6,93		
KR60LA TIPO 1	6,3x6,3x11	13	0244	6,93		
KR650CREA TIPO 1	6,3x6,3x11	13	0244	6,93		

Modèle (version)	Dimensions	Figure	Rupteur			
			Sans	€ HT	Avec	€ HT
KR650CREB TIPO 2	6,3x6,3x11	13	0244	6,93		
KR650CREC TIPO 3	6,3x6,3x11	13	0244	6,93		
KR650CRED TIPO 4	6,3x6,3x11	13	0244	6,93		
KR650CRFA TIPO 1	6,3x6,3x11	13	0244	6,93		
KR650CRFB TIPO 2	6,3x6,3x11	13	0244	6,93		
KR650CRFC TIPO 4	6,3x6,3x11	13	0244	6,93		
KR650REA TIPO 1	6,3x6,3x11	13	0244	6,93		
KR650REB TIPO 2	6,3x6,3x11	13	0244	6,93		
KR650REC TIPO 3	6,3x6,3x11	13	0244	6,93		
KR650RED TIPO 4	6,3x6,3x11	13	0244	6,93		
KR65LSR	6,35x6,35x13	13	0208	6,18		
KR700CREA TIPO 1	6,3x6,3x11	13	0244	6,93		
KR700CREB TIPO 2	6,3x6,3x11	13	0244	6,93		
KR700CREC TIPO 3	6,3x6,3x11	13	0244	6,93		
KR700CRED TIPO 5	6,3x6,3x11	13	0244	6,93		
KR700REA TIPO 1	6,3x6,3x11	13	0244	6,93		
KR700REB TIPO 2	6,3x6,3x11	13	0244	6,93		
KR700REC TIPO 3	6,3x6,3x11	13	0244	6,93		
KR700RED TIPO 5	6,3x6,3x11	13	0244	6,93		
KR70A TIPO 1	6,3x6,3x11	13	0244	6,93		
KR70LA TIPO 1	6,3x6,3x11	13	0244	6,93		
KR70LSR	6,35x6,35x13	13	0208	6,18		
KS227	6,35x6,35x13	13	0208	6,18		
KS40	6,35x6,35x13	13	0208	6,18		
KS840	6,35x6,35x13	13	0208	6,18		
KS890E	6,35x6,35x13	13	0208	6,18		
KS890GT	6,35x6,35x13	13	0208	6,18		
KW710	6,35x6,35x13	13	0208	6,18		
KW711	6,35x6,35x13	13	0208	6,18		
KW713	6,35x6,35x13	13	0208	6,18		
KW713A	6,35x6,35x13	13	0208	6,18		
KW713K	6,35x6,35x13	13	0208	6,18		
KW715	6,35x6,35x13	13	0208	6,18		
KW750	6,35x6,35x13	13	0208	6,18		
LEM	6x8x16	202	0211	8,89		
LR100A TIPO 1	6,3x6,3x11	13	0205	6,01		
LR101A TIPO 1	6,3x6,3x11	13	0205	6,01		
LR1500A TIPO 1	6,3x6,3x11	13	0205	6,01		
LUM	6x8x16	202	0211	8,89		
M1800A TIPO 1	6,3x12,5x23,5	537	0220	10,14	1220	12,51
M1BA TIPO 1	6,3x12,5x23,5	537	0220	10,14	1220	12,51
MC 550E	6,35x6,35x13	13	0201	5,62		
MC1BA TIPO 1	6x7x13	513	0934	6,72		
ORL	6x8x16	202	0211	8,89		
ORS	6x8x16	202	0211	8,89		
P1121A TIPO 1	6,3x8x13,5	183	0222	5,56	1222	8,17
P1211A TIPO 1	6,3x6,3x13	183	0966	5,91		
P1214A TIPO 1	6,3x6,3x13	183	0966	5,91		
P1221A TIPO 1	6,3x8x13,5	183	0222	5,56	1222	8,17
P1224A TIPO 1	6,3x8x13,5	183	0222	5,56	1222	8,17
P1229A TIPO 1	6,3x8x13,5	183	0222	5,56	1222	8,17
P1264A TIPO 1	6x12x20	18	0214	13,25		
P1512A TIPO 1	6,3x8x13,5	183	0222	5,56	1222	8,17
P1521A TIPO 1	6,3x8x13,5	183	0222	5,56	1222	8,17
P1522A TIPO 1	6,3x8x13,5	183	0222	5,56	1222	8,17
P1528A TIPO 1	6,3x8x13,5	183	0222	5,56	1222	8,17
P1529A TIPO 1	6,3x8x13,5	183	0222	5,56	1222	8,17
P1612A TIPO 1	6,3x8x13,5	183	0222	5,56	1222	8,17
P1621A TIPO 1	6,3x8x13,5	183	0222	5,56	1222	8,17
P1622A TIPO 1	6,3x8x13,5	183	0222	5,56	1222	8,17
P1625A TIPO 1	6,3x8x13,5	183	0222	5,56	1222	8,17
P1721A TIPO 1	6,3x8x13,5	183	0222	5,56	1222	8,17
P1804A TIPO 1	6,3x12,5x23,5	537	0220	10,14	1220	12,51
P1804LA TIPO 1	6,3x12,5x23,5	537	0220	10,14	1220	12,51
P1804TA TIPO 1	6,3x12,5x23,5	537	0220	10,14	1220	12,51
P1805A TIPO 1	6,3x12,5x23,5	537	0220	10,14	1220	12,51
P1808A TIPO 1	6,3x12,5x23,5	537	0220	10,14	1220	12,51
P1808LA TIPO 1	6,3x12,5x23,5	537	0220	10,14	1220	12,51
P1808TA TIPO 1	6,3x12,5x23,5	537	0220	10,14	1220	12,51
P1810A TIPO 1	6,3x12,5x23,5	537	0220	10,14	1220	12,51
P2000A TIPO 1	6,3x6,3x13	183	0966	5,91		
P2114A TIPO 1	6,3x6,3x13	183	0966	5,91		
P2123A TIPO 1	6,3x8x13,5	183	0222	5,56	1222	8,17
P2128A TIPO 1	6,3x8x13,5	183	0222	5,56	1222	8,17
P2211A TIPO 1	6,3x6,3x13	183	0966	5,91		
P2214A TIPO 1	6,3x6,3x13	183	0966	5,91		
P2219A TIPO 1	6,3x6,3x13	183	0966	5,91		
P2221A TIPO 1	6,3x8x13,5	183	0222	5,56	1222	8,17
P2224A TIPO 1	6,3x8x13,5	183	0222	5,56	1222	8,17
P2229A TIPO 1	6,3x8x13,5	183	0222	5,56	1222	8,17
P2270A TIPO 1	6,3x6,3x13	183	0966	5,91		
P2271A TIPO 3	6,3x6,3x13	183	0966	5,91		
P2271B TIPO 4	6,3x6,3x13	183	0966	5,91		
P2521A TIPO 1	6,3x8x13,5	183			1222	8,17
P2612A TIPO 1	6,3x8x13,5	183	0222	5,56	1222	8,17
P2615A TIPO 1	6,3x8x13,5	183	0222	5,56	1222	8,17
P2616A TIPO 6A	6,3x8x13,5	183	0222	5,56	1222	8,17
P2621A TIPO 1	6,3x8x13,5	183	0222	5,56	1222	8,17
P2622A TIPO 1	6,3x8x13,5	183	0222	5,56	1222	8,17

Modèle (version)	Dimensions	Figure	Rupteur			
			Sans	€ HT	Avec	€ HT
P3201A TIPO 1	6,3x12,5x23,5	537	0220	10,14	1220	12,51
P3202A TIPO 1	6,3x12,5x23,5	537	0220	10,14	1220	12,51
P3701	6,35x12,7x19,5	237	0207	29,17		
P3703	6x8x16,5	173	0230	8,04		
P3703A TIPO 1	6x8x16,5	173	0230	8,04		
P3703LA TIPO 3	6x8x16,5	173	0230	8,04		
P3710A TIPO 1	6,5x12,9x19	508	0956	13,92		
P3802A TIPO 1	6,3x12,5x23,5	537	0220	10,14	1220	12,51
P3901	6,35x12,7x19,5	237	0207	29,17		
P3902	6,3x12,5x23,5	537	0220	10,14	1220	12,51
P4402	6,35x6,35x13	13	0208	6,18		
P4402A TIPO 1	6,35x6,35x13	13	0208	6,18		
P4404A TIPO 1	6,35x6,35x13	13	0208	6,18		
P5404A TIPO 1	6,3x6,3x13	183	0966	5,91		
P5404B TIPO 4	6,3x8x13,5	183	0222	5,56	1222	8,17
P5404BA TIPO 1	6,3x8x13,5	183	0222	5,56	1222	8,17
P5410A TIPO 1	6,3x8x13,5	183	0222	5,56	1222	8,17
P5411	6,3x8x13,5	183	0222	5,56	1222	8,17
P5411A TIPO 1	6,3x8x13,5	183	0222	5,56	1222	8,17
P5411B TIPO 3	6,3x8x13,5	183	0222	5,56	1222	8,17
P5412A TIPO 1	6,3x8x13,5	183	0222	5,56	1222	8,17
P5413A TIPO 1	6,3x8x13,5	183	0222	5,56	1222	8,17
P5413B TIPO 3	6,3x8x13,5	183	0222	5,56	1222	8,17
P5413BA TIPO 1	6,3x8x13,5	183	0222	5,56	1222	8,17
P5415A TIPO 1	6,3x8x13,5	183	0222	5,56	1222	8,17
P5416A TIPO 1	6,3x6,3x13	183	0966	5,91		
P5416B TIPO 3	6,3x8x13,5	183	0222	5,56	1222	8,17
P5417	6x8x18	83	0225	9,23		
P5417A TIPO 1	6,3x6,3x13	183	0966	5,91		
P5417B TIPO 3	6,3x8x13,5	183	0222	5,56	1222	8,17
P5426A TIPO 1	6,3x8x13,5	183	0222	5,56	1222	8,17
P5427A TIPO 1	6,3x8x13,5	183	0222	5,56	1222	8,17
P5504A TIPO 2	6,3x8x13,5	183	0222	5,56	1222	8,17
P5512A TIPO 1	6,3x8x13,5	183	0222	5,56	1222	8,17
P5512B TIPO 3	6,3x8x13,5	183	0222	5,56	1222	8,17
P5513A TIPO 1	6,3x8x13,5	183	0222	5,56	1222	8,17
P5516A TIPO 1	6,3x8x13,5	183	0222	5,56	1222	8,17
P5516B TIPO 2	6,3x8x13,5	183	0222	5,56	1222	8,17
P5702	6,3x16x22,5	187			1215	16,18
P5702A TIPO 1	6,3x8x13,5	183	0222	5,56	1222	8,17
P5703	6,3x16x22,5	187			1215	16,18
P5706	6,3x16x22,5	187			1215	16,18
P5722	6,3x16x23	533	0221	9,98	1221	12,13
P5722A TIPO 3	6,3x12,5x23,5	537	0220	10,14	1220	12,51
P5724A TIPO 1	6,3x12,5x23,5	537	0220	10,14	1220	12,51
P5731A TIPO 1	6,3x12,5x23,5	537	0220	10,14	1220	12,51
P5732A TIPO 1	6,3x12,5x23,5	537	0220	10,14	1220	12,51
P5741	6,3x12,5x23,5	537	0220	10,14	1220	12,51
P5751A TIPO 1	6,3x12,5x23,5	537	0220	10,14	1220	12,51
P5752	6,3x16x23	533	0221	9,98	1221	12,13
P5901	6,35x12x22	187	0216	7,26	1216	12,82
P5902	6,3x16x22,5	187			1215	16,18
P5903	6,3x16x22,5	187			1215	16,18
P5906	6,3x16x22,5	187			1215	16,18
P5911	6,35x12x22	187	0216	7,26	1216	12,82
P5912	6,3x16x22,5	187			1215	16,18
P5913	6,3x16x22,5	187			1215	16,18
P5916	6,3x16x22,5	187			1215	16,18
P5921	6,3x16x23	533	0221	9,98	1221	12,13
P5922A TIPO 3	6,3x12,5x23,5	537	0220	10,14	1220	12,51
P5924A TIPO 1	6,3x12,5x23,5	537	0220	10,14	1220	12,51
P5932A TIPO 1	6,3x12,5x23,5	537	0220	10,14	1220	12,51
P5933	6,3x16x23	533	0221	9,98	1221	12,13
P5933A TIPO 1	6,3x12,5x23,5	537	0220	10,14	1220	12,51
P5941	6,3x16x23	533	0221	9,98	1221	12,13
P5941A TIPO 1	6,3x12,5x23,5	537	0220	10,14	1220	12,51
P5952	6,3x12,5x23,5	537	0220	10,14	1220	12,51
P6201	6x8x16	202	0211	8,89		
P6301A TIPO 1	6,3x6,3x13	13	0241	8,16		
P6302A TIPO 1	6,3x6,3x13	13	0241	8,16		
P6601	6x8x16	202	0211	8,89		
P7101	6x8x16	202	0211	8,89		
P7102	6,35x6,35x13	13	0208	6,18		
P7301	6x6x15	13	0202	5,02		
P7302	6x6x15	13	0202	5,02		
P7303	6x6x15	13	0202	5,02		
P7305	6x6x15	13	0202	5,02		
P7306	6x6x15	13	0202	5,02		
P7307	6x6x15	13	0202	5,02		
P7308	6x6x15	13	0202	5,02		
P7315	6x8x18	83	0225	9,23		
P7315A TIPO 1	6,3x6,3x13	183	0966	5,91		
P7318A TIPO 1	6,3x6,3x13	183	0966	5,91		
P7319A TIPO 1	6,3x6,3x13	183	0966	5,91		
P7801A TIPO 1	6x6x12,5	49	0238	3,33		
P8000	6x8x18	174	0224	6,70		
P8000 TIPO 3	6,3x8x13	506	0999-19	12,75		
P8016C TIPO 2	6x8x18	174	0224	6,70		

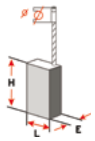

retrouvez le schéma des figures page 358-359

Modèle (version)	Dimensions	Figure	Rupteur			
			Sans	€ HT	Avec	€ HT
P8017A TIPO 1	6x8x18	79	0941	8,19		
P8018A TIPO 1	6x8x18	79	0941	8,19		
P8020	6x8x18	174	0224	6,70		
P8020 TIPO 3	6,3x8x13	506	0999-19	12,75		
P8021A TIPO 1	6x8x18	174	0224	6,70		
P8022A TIPO 2	6x8x18	174	0224	6,70		
P8022DA TIPO 1	6x8x18	79	0941	8,19		
P8023A TIPO 1	6x8x18	79	0941	8,19		
P8024A TIPO 1	6x8x18	79	0941	8,19		
P8025A TIPO 1	6x8x18	79	0941	8,19		
P8027A TIPO 1	6x8x18	79	0941	8,19		
P8042A TIPO 1	6x10x24	204 + cable test			1658X	16,03
P8046A TIPO 1	6x10x24	204 + cable test			1658X	16,03
P8301A TIPO 1	6x6x12,5	49	0238	3,33		
P8401	6,35x6,35x13	13	0208	6,18		
P8402	6x6x12,5	49	0238	3,33		
P8402A TIPO 1	6x6x12,5	49	0238	3,33		
PAG617	6,35x12x22	187	0216	7,26	1216	12,82
PAG618	6,35x12x22	187	0216	7,26	1216	12,82
PAG620	6,3x16x22,5	187			1215	16,18
PAG620LS	6,3x16x22,5	187			1215	16,18
PAG622	6,3x16x22,5	187			1215	16,18
PAG622LS	6,3x16x22,5	187			1215	16,18
PAG820	6,3x16x22,5	187			1215	16,18
PAG822	6,3x16x22,5	187			1215	16,18
PL12EA TIPO 1	6,3x14x20	506			1660	13,68
PL28A TIPO 1	6x8x18	79	0941	8,19		
PL30	6,35x6,35x13	13	0208	6,18		
PL50A TIPO 1	6,3x6,3x13	13	0241	8,16		

Modèle (version)	Dimensions	Figure	Rupteur			
			Sans	€ HT	Avec	€ HT
PL80	6x8x18	83	0225	9,23		
PL80A	6,3x8x13,5	183	0222	5,56	1222	8,17
PL80B TIPO 2	6,3x8x13,5	183	0222	5,56	1222	8,17
PL82A TIPO 1	6,3x8x13,5	183	0222	5,56	1222	8,17
PL85A	6,3x12,5x23,5	537	0220	10,14	1220	12,51
PL85B TIPO 3	6,3x12,5x23,5	537	0220	10,14	1220	12,51
PRO2000	6,35x12x22	187	0216	7,26	1216	12,82
R015A TIPO 1	6x6x12,5	49	0238	3,33		
RW500E	6x8x18	174	0224	6,70		
S450A TIPO 1	6,3x8x13,5	183	0222	5,56	1222	8,17
S900A TIPO 1	6,3x12,5x23,5	537	0220	10,14	1220	12,51
SA18A TIPO 1	6,3x12,5x23,5	537	0220	10,14	1220	12,51
SAG10A TIPO 1	6,3x14x20	506			1660	13,68
SAG500A TIPO 1	6x6x12,5	49	0238	3,33		
SMEA/B	7x12x25	18	0212	15,73		
SMEA/C	7x12x25	18	0212	15,73		
SPEC290A TIPO 1	6x7x13	49	0242	4,57		
SPEC292EA TIPO 1	6x7x13	49	0242	4,57		
SPEC375A TIPO 1	6x7x13	49	0242	4,57		
SPEC376A TIPO 1	6x7x13	49	0242	4,57		
SPEC377A TIPO 1	5x5x10	49	0227	3,10		
SPEC378A TIPO 1	5x5x10	49	0227	3,10		
SR200E	6,35x6,35x13	13	0208	6,18		
SR200G	6,35x6,35x13	13	0208	6,18		
SR210PE	6,35x6,35x13	13	0208	6,18		
SR283E	6,3x12,5x23,5	537	0220	10,14	1220	12,51
SR300	6x8x16,5	173	0230	8,04		
SR300A TIPO 1	6x8x16,5	173	0230	8,04		
SR400A TIPO 1	6,3x6,3x13	13	0241	8,16		
SR410E	5x5x10	49	0227	3,10		
SR410EA TIPO 1	5x5x10	49	0227	3,10		
SR600	6,35x6,35x13	13	0208	6,18		
SR600K	6,35x6,35x13	13	0208	6,18		
SR700	6x8x16,5	173	0230	8,04		

Modèle (version)	Dimensions	Figure	Rupteur			
			Sans	€ HT	Avec	€ HT
SR800E	6x8x18	83	0225	9,23		
SR900	6x8x18	83	0225	9,23		
SR905R	6x8x18	83	0225	9,23		
SR906S	6x8x18	83	0225	9,23		
SR910RT	6x8x18	83	0225	9,23		
SR930RLE	6,3x8x16	16	0226	11,42		
SR930RLEA TIPO 1	6x8x18	83	0225	9,23		
SR935R	6,3x8x16	16	0226	11,42		
SR935RA TIPO 1	6x8x18	83	0225	9,23		
SR940E	6,3x8x16	16	0226	11,42		
SR940EA TIPO 1	6x8x18	83	0225	9,23		
SR945E	6,3x8x16	16	0226	11,42		
SR945EA TIPO 1	6x8x18	83	0225	9,23		
SR950REA TIPO 1	6x8x18	83	0225	9,23		
SR950RE	6x8x18	174	0224	6,70		
ST10A TIPO 1	6x8x16,5	173	0230	8,04		
ST142A TIPO 1	6x8x16,5	173	0230	8,04		
ST20B TIPO H1E	6x7x13	49	0242	4,57		
ST22A TIPO 1	6x7x13	49	0242	4,57		
ST22B TIPO H1E	6x7x13	49	0242	4,57		
ST23A TIPO 1	6x7x13	49	0242	4,57		
ST25B TIPO 2	6x7x13	49	0242	4,57		
SV7V	6x6x15	13	0202	5,02		
T1-H21	6,3x12,5x25	183	0213	12,41		
WV3615A TIPO 1	6,3x8x13,5	183	0222	5,56	1222	8,17
XTA80	5x8x12	16	0251	11,17		
XTD24CK	6,3x8x13	506	0999-19	12,75		

Retrouvez notre classification par référence de charbon originale page 348 à 353

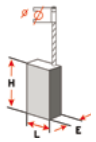

retrouvez le schéma des figures page 358-359

WILMART

Modèle (version)	Dim	Figure	Rupteur			
			Sans	€ HT	Avec	€ HT
1 213(0121373.9)	5x10x16	505			1129	8,68
1 356 G(0135606.0)	6,3x16x22	174	0119X	6,08	1119X	8,24
1004 VSR(0114453.5)	6,4x6,4x16	16	0100	6,55		
1005 VSR(0114456.2)	6,4x6,4x16	16	0100	6,55		
1011 VSR(0104463.9)	5x8x15,5	16	0105	5,18		
1012 VSR(0104473.9)	5x8x15,5	16	0105	5,18		
1013 VSR(0104563.9)	5x8x15,5	16	0105	5,18		
1014 VSR(0104573.9)	5x8x15,5	16	0105	5,18		
1023 VSR(0102373.4)	5x8x15,5	16	0105	5,18		
1023 VSR(0102373.9)	5x8x15,5	16	0105	5,18		
1023 VSR(0102374.5)	5x8x15,5	16	0105	5,18		
1030 VSR(0104663.9)	5x8x15,5	16	0105	5,18		
1031 VSR(0104763.9)	5x8x15,5	16	0105	5,18		
1032 VSR(0104773.9)	5x8x15,5	16	0105	5,18		
1033 VSR(0104863.9)	5x8x15,5	16	0105	5,18		
1034 VSR(0104963.9)	5x8x15,5	16	0105	5,18		
1035 VSR(0104873.9)	5x8x15,5	16	0105	5,18		
11 215 DVSR(1121576.0)	5x8x15	16	0137	5,96	1137	8,94
11 218 EVS(1121873.9)	5x8x15	16	0137	5,96	1137	8,94
11 219 EVS(1121973.9)	6,3x12,5x22	533	0140	9,25	1140	10,62
11 219 EVS(1121974.5)	6,3x12,5x22	533	0140	9,25	1140	10,62
11 220 EVS(1122073.9)	6,3x12,5x22	533	0140	9,25	1140	10,62
11 220 EVS(1122074.5)	6,3x12,5x22	533	0140	9,25	1140	10,62
11 221 DVS(1122163.9)	5x8x15,5	16			1109	8,47
11 223 EVS(1122373.9)	6,3x16x26	174			1153	10,83
11 224 VSR(1122473.9)	5x8x19	100 + biseauté	0155	6,06		
11 225 VSRH(1122553.9)	7x8x17	295	0174	7,76		
11 225 VSRH(1122563.9)	7x8x17	295	0174	7,76		
11 228 VSR(1122873.9)	5x8x19	100 + biseauté	0155	6,06		
11 232 EVS(1123273.9)	6,3x12,5x22	533	0140	9,25	1140	10,62
11 233 EVS(1123373.9)	6,3x12,5x22	533	0140	9,25	1140	10,62
11 235 EVS(1123573.9)	6,3x12,5x25	511			1120	12,43
11 310 EVS(1131073.9)	6,3x12,5x22	533	0140	9,25	1140	10,62
11 312 E(1131213.9)	6,3x12,5x22	533	0140	9,25	1140	10,62
11 316(1131673.9)	6,3x16x26	174			1153	10,83
11207 VS(120753.4)	6,3x6,3x11,5	24	0116	10,89	1116	12,38
11209(120903.4)	6,4x12,5x19	189	0117	9,41	1117	11,24
11209(120913.4)	6,4x12,5x19	189	0117	9,41	1117	11,24
11210 VSR(121053.4)	5x8x15	16	0137	5,96	1137	8,94
11212 VSR(121273.4)	5x8x15	16	0137	5,96	1137	8,94
11216 EVS(1121673.4)	6,3x12,5x22	533	0140	9,25	1140	10,62
11221 DVS(122153.9)	5x8x19	531	0169	6,86		
11224 VSRC(1125931.0)	5x8x19	100 + biseauté	0155	6,06		
11225VSR(1122573.9)	7x8x17	295	0174	7,76		
11225VSRH(1126053.9)	7x8x17	295	0174	7,76		
11226(1122603.9)	5x8x19	531	0169	6,86		
11227E(1122713.9)	6,3x12,5x22	533	0140	9,25	1140	10,62
11228 VS(1122863.9)	5x8x19	531	0169	6,86		
11230EVS(1123073.9)	6,3x12,5x22	533	0140	9,25	1140	10,62
11235 EVS(1123583.9)	6,3x12,5x25	511			1120	12,43
11240(1124003.9)	6,3x12,5x25	533			1199-10	11,89
11241EVS(1124173.9)	6,3x12,5x25	511			1120	12,43
11244 E(124413.9)	6,3x12,5x22	533	0140	9,25	1140	10,62
11245EVS(1124573.9)	6,3x16x26	174			1153	10,83
11247(1124703.9)	6,3x12,5x25	533			1199-10	11,89
11248EVS(1124873.9)	6,3x12,5x25	511			1120	12,43
11250VSR(1125073.9)	5x8x19	523	0199-01	7,14		
11250VSR(11B5041.0)	5x8x19	523	0199-01	7,14		
11250VSRD(11B5051.0)	5x8x19	523	0199-01	7,14		
11253 VSR(1125373.9)	5x8x19	523	0199-01	7,14		
11255 VSR(1125553.9)	5x8x19	523	0199-01	7,14		
11255 VSR(1125573.9)	5x8x19	523	0199-01	7,14		
11263 EVS(1126373.9)	6,3x12,5x25	511			1120	12,43
11304(1130413.9)	6,3x16x22	187	0112X	8,06	1112X	9,76
11305(130503.4)	6,4x12,5x19	189	0117	9,41	1117	11,24
11309 EVS(130973.4)	6,3x12,5x22	533	0140	9,25	1140	10,62
11311EVS(1131173.9)	6,3x16x26	174			1153	10,83
11313EVS(1131373.9)	6,3x12,5x22	533	0140	9,25	1140	10,62
11314 EVS(1131473.9)	6,3x12,5x22	533	0140	9,25	1140	10,62
11317EVS(1131773.9)	6,3x16x26	174			1153	10,83
11318EVS(1131873.9)	6,3x12,5x25	511			1120	12,43
1132 VSR(113273.4)	5x8x12,5	505	0188	6,90		
1132(113203.4)	5x8x12,5	505	0188	6,90		
1159 VSR(115973.4)	5x8x15,5	16	0105	5,18		
1169 VSR(0116953.9)	5x8x15,5	16	0105	5,18		
1195 VSR(0119573.9)	5x8x15,5	16	0105	5,18		
1198 VSR(119873.4)	5x8x15,5	16	0105	5,18		
1199 VSR(0119B43.9)	5x8x19	523	0199-01	7,14		
1207(0120703.9)	6,3x12,5x23	187			1110	13,11
1210(0121003.4)	5x8x18	190	0141	4,66		
1214(0121403.9)	6,35x12,5x22	189			1199-09	17,37
1215(121503.4)	5x8x18	190	0199-07	5,54		
1250 DEVS(0125073.9)	5x8x15,5	225	0167X	4,87	1167X	7,80
1250DEVS(0125077.4)	5x8x15,5	225	0167X	4,87	1167X	7,80
1274 DVS(0127473.9)	5x8x15,5	16	0105	5,18		
1274 DVS(0127477.1)	5x8x15,5	16	0105	5,18		
1278 VS(0127873.9)	5x8x11,5	16			1199-11	14,68
1289 D(0128913.9)	5x8x15,5	16	0105	5,18		
1290 D(0129013.9)	6,4x6,4x16	16	0100	6,55		
1290(0129023.9)	6,4x6,4x16	16	0100	6,55		
1293 D(0129303.9)	5x8x15,5	16			1109	8,47
1294VS(0129473.9)	5x8x9	16	0199-12	7,30		

Modèle (version)	Dim	Figure	Rupteur			
			Sans	€ HT	Avec	€ HT
1333(0133323.9)	6,3x16x22	187	0112X	8,06	1112X	9,76
1333(0133326.0)	6,3x16x22	187	0112X	8,06	1112X	9,76
1340(0134003.9)	6,3x16x22	187	0112X	8,06	1112X	9,76
1340(0134043.9)	6,3x16x22	187	0112X	8,06	1112X	9,76
1346 A(0134603.9)	5x10x16	505			1129	8,68
1347 A(0134706.6)	5x8x18	225	0114	4,49	1114	8,41
1347 A(0134726.6)	5x8x18	225	0114	4,49	1114	8,41
1347 A(0134726.7)	5x8x18	225	0114	4,49	1114	8,41
1347 A(0134727.1)	5x8x18	225	0114	4,49	1114	8,41
1347(0134703.9)	5x8x18	225	0114	4,49	1114	8,41
1348 AE(0134876.4)	5x8x18	225	0114	4,49	1114	8,41
1348(0134803.9)	5x8x18	225	0114	4,49	1114	8,41
1353(0135303.9)	6,3x16x23	174			1128X	9,82
1357 G(0135706.0)	6,3x16x22	174	0119X	6,08	1119X	8,24
1357(0135703.9)	6,3x16x23	174			1128X	9,82
1361 G(0136106.0)	6,3x16x22	174	0119X	6,08	1119X	8,24
1362 G(0136206.0)	6,3x16x22	174	0119X	6,08	1119X	8,24
1366 EVS(0136673.9)	6,35x12,5x22	189			1199-09	17,37
1375 AK(0137593.9)	5x8x15,5	225	0167X	4,87	1167X	7,80
1375-01(0137509.0)	5x8x15,5	225	0167X	4,87	1167X	7,80
1375A(0137503.9)	5x8x15,5	225	0167X	4,87	1167X	7,80
1420 VSR(142073.4)	5x8x15,5	16	0105	5,18		
1420 VSRL(142076.0)	5x8x15,5	16	0105	5,18		
1421 VSR(142173.4)	5x8x15,5	16	0105	5,18		
1422 VSRQ(0142273.9)	5x8x15,5	16	0105	5,18		
1431(0143103.4)	6,4x12,5x19	187	0107	10,89	1107	
1434 R(143413.4)	6,35x12,5x22	189			1199-09	17,37
1435 R(143513.4)	6,35x12,5x22	189			1199-09	17,37
1436 VSR(0143676.0)	5x8x15,5	16	0105	5,18		
1436 VSR(0143683.9)	5x8x15,5	16	0105	5,18		
1436 VSR(143673.4)	5x8x15,5	16	0105	5,18		
1462 VS(146273.4)	5x8x15,5	16	0105	5,18		
1500 A(150013.4)	5x8x12,5	505	0188	6,90		
1500 C(0150043.9)	5x8x15,5	225	0167X	4,87	1167X	7,80
1506(150613.4)	5x8x18	190	0199-07	5,54		
1508(150803.4)	6,3x12,5x23	187			1110	13,11
1521(0152103.9)	5x8x15,5	225	0167X	4,87	1167X	7,80
1529 A(0152913.9)	5x8x12,5	505	0188	6,90		
1530(153013.4)	5x8x18	190	0199-07	5,54		
1534(0153403.9)	5x8x18	225	0114	4,49	1114	8,41
1534(0153413.9)	5x8x18	225	0114	4,49	1114	8,41
1575 A(0157513.9)	5x8x12,5	505	0188	6,90		
1581 AVS(0158166.6)	5x8x18	190	0199-07	5,54		
1581 AVS(0158166.7)	5x8x18	190	0199-07	5,54		
1581 DVS(158143.4)	5x8x18	190	0199-08	5,54		
1581(158123.4)	5x8x18	190	0199-07	5,54		
1584 AVS(0158465.1)	5x8x18	190	0199-07	5,54		
1584 DVS(0158483.9)	5x8x18	190	0199-07	5,54		
1584 VS(0158463.9)	5x8x18	190	0199-07	5,54		
1587 AVS(0158765.1)	5x8x18	190	0199-07	5,54		
1587 AVS(0158768.3)	5x8x18	190	0199-07	5,54		
1587 AVS(0158768.4)	5x8x18	190	0199-07	5,54		
1587 DVS(0158783.9)	5x8x18	190	0199-07	5,54		
1587VS(0158763.9)	5x8x18	190	0199-07	5,54		
1593(0159303.9)	5x8x15,5	16	0105	5,18		
1608 DW(0160853.4)	5x8x18	225	0114	4,49	1114	8,41
1608 LX(0160843.4)	5x8x18	225	0114	4,49	1114	8,41
1608 LX(0160844.5)	5x8x18	225	0114	4,49	1114	8,41
1608 T(0160834.5)	5x8x18	225	0114	4,49	1114	8,41
1608 T(160833.4)	5x8x18	225	0114	4,49	1114	8,41
1608 T(160834.2)	5x8x18	225	0114	4,49	1114	8,41
1608(0160803.4)	5x8x18	225	0114	4,49	1114	8,41
1608(0160804.5)	5x8x18	225	0114	4,49	1114	8,41
1609 K(0160994.5)	5x8x18	225	0114	4,49	1114	8,41
1609 K(0160996.0)	5x8x18	225	0114	4,49	1114	8,41
1609 K(160993.4)	5x8x18	225	0114	4,49	1114	8,41
1609 K(160994.2)	5x8x18	225	0114	4,49	1114	8,41
1609(0160903.4)	5x8x18	225	0114	4,49	1114	8,41
1613 AEVS(0161363.9)	6,3x12,5x19	533	0184	8,51		
1613 EVS(0161373.4)	6,3x12,5x19	533	0184	8,51		
1613(0161303.4)	6,3x12,5x19	533	0184	8,51		
1613AEVS(0161366.3)	6,3x12,5x19	533	0184	8,51		
1614 EVS(0161473.4)	6,3x12,5x22	533	0165	14,81		
1614(0161403.4)	6,3x12,5x22	533	0165	14,81		
1615 EVS(0161563.9)	6,3x16x22	187	0112X	8,06	1112X	9,76
1615 EVS(0161566.1)	6,3x16x22	187	0112X	8,06	1112X	9,76
1615 EVS(0161574.5)	6,3x16x22	187	0112X	8,06	1112X	9,76
1615 EVS(0161576.1)	6,3x16x22	187	0112X	8,06	1112X	9,76
1615 EVS(161573.4)	6,3x16x22	187	0112X	8,06	1112X	9,76
1615(0161504.5)	6,3x16x22	187	0112X	8,06	1112X	9,76
1615(0161506.1)	6,3x16x22	187	0112X	8,06	1112X	9,76
1615(161503.4)	6,3x16x22	187	0112X	8,06	1112X	9,76
1617 EVS(0161773.9)	6,3x12,5x19	533	0184	8,51		
1617(0161703.9)	6,3x12,5x19	533	0184	8,51		
1617(0161706.1)	6,3x12,5x19	533	0184	8,51		
1618 EVS(0161873.9)	6,3x12,5x19	533	0184	8,51		
1618(0161803.9)	6,3x12,5x19	533	0184	8,51		
1634 VS(0163473.9)	6,3x12,5x19	533	0184	8,51		
1634 VS(0163483.9)	6,3x12,5x19	533	0184	8,51		
1641 VSK(0164173.9)	5x8x15,5	501	0185	3,31		
1659(0165933.9)	7x8x17	295	0174	7,76		
1660(0166023.9)	7x8x17	295	0174	7,76		
1660(0166024.3)	7x8x17	295	0174	7,76		
1661(0166143.9)	7x8x17	295	0174	7,76		
1662(0166C32.6)	7x8x17	295	0174	7,76		
1662(0166C34.3)	7x8x17	295	0174	7,76		
1700 A(0170003.9)	5x10x16	505			1129	8,68
1700(0170023.9)	5x10x16	505			1129	8,68

Modèle (version)	Dim	Figure	Rupteur			
			Sans	€ HT	Avec	€ HT
1700A(0180003.9)	5x10x16	505			1129	8,68
1701 A(0170103.9)	5x10x16	505			1129	8,68
1701(0170123.9)	5x10x16	505			1129	8,68
1701A(0180103.9)	5x10x16	505			1129	8,68
1702 AE(0170273.9)	5x10x16	505			1129	8,68
1703 AEVS(0170373.9)	5x10x16	505			1129	8,68
1703AEVS(0180373.9)	5x10x16	505			1129	8,68
1703EVS(0170323.9)	5x10x16	505			1129	8,68
1706 A(0170673.9)	5x10x16	505			1129	8,68
1706E(0170623.9)	5x10x16	505			1129	8,68
1710 AD(0171013.9)	5x10x16	505			1129	8,68
1710(0171023.9)	5x10x16	505			1129	8,68
1710A(0171003.9)	5x10x16	505			1129	8,68
1710D(0171043.9)	5x10x16	505			1129	8,68
1711 AD(0171113.9)	5x10x16	505			1129	8,68
1711(0171123.9)	5x10x16	505			1129	8,68
1711A(0171103.9)	5x10x16	505			1129	8,68
1711D(0171143.9)	5x10x16	505			1129	8,68
1752 G(0175206.0)	6,3x16x22	174	0119X	6,08	1119X	8,24
1752 G7(0175216.0)	6,3x16x22	174	0119X	6,08	1119X	8,24
1752(0175203.9)	6,3x16x22	174	0119X	6,08	1119X	8,24
1754 G(0175406.0)	6,3x16x22	174	0119X	6,08	1119X	8,24
1754(0175403.9)	6,3x16x23	174			1128X	9,82
1775 E(0177573.9)	5x10x16	505			1129	8,68
1800(01H2001.0)	5x10x16	505			1129	8,68
1801(01H2101.0)	5x10x16	505			1129	8,68
1803 EVS(01H2301.0)	5x10x16	505			1129	8,68
1806 A(0180673.9)	5x10x16	505			1129	8,68
1806 E(01H2601.0)	5x10x16	505			1129	8,68
1810 PS(01H31A1.0)	5x10x16	505			1129	8,68
1810 PSD(01H3121.0)	5x10x16	505			1129	8,68
1811 PS(01H32A1.0)	5x10x16	505			1129	8,68
1811 PSD(01H3221.0)	5x10x16	505			1129	8,68
1821 D(01H30A1.0)	5x10x16	505			1129	8,68
1821(01H3001.0)	5x10x16	505			1129	8,68
3107DVS(0331063.9)	5x8x15,5	16	0105	5,18		
3107DVS(0331073.9)	5x8x15,5	16	0105	5,18		
3221(322143.4)	6,4x6,4x16	16	0100	6,55		
3221L(0322163.4)	6,4x6,4x16	16	0100	6,55		
3221L(322153.4)	6,4x6,4x16	16	0100	6,55		
3230 VS(0323043.9)	6,4x6,4x16	16	0100	6,55		
3238VS(0323843.9)	6,4x6,4x16	16	0100	6,55		
3245 VSR(0324564.5)	5x8x15,5	16	0105	5,18		
3258(0325843.9)	5x8x15,5	16	0105	5,18		
3270D(0327003.9)	5x8x15,5	16	0105	5,18		
3270DVS(0327073.9)	5x8x15,5	16	0105	5,18		
3272A(0327213.9)	5x8x15,5	16	0105	5,18		
3283DVS(0328373.9)	5x8x15,5	16	0105	5,18		
3294EVS(0329473.9)	5x8x12,5	505	0188	6,90		
3296(0329603.9)	5x8x15,5	16	0105	5,18		
3725 DVS(0137253.9)	5x8x15,5	16			1109	8,47
3725DEVS(0137243.9)	5x8x15,5	16			1109	8,47
3727 DVS(0137273.9)	5x8x15,5	16			1109	8,47
3727DEVS(0137263.9)	5x8x15,5	16			1109	8,47
510(1121268.1)	5x8x15	16	0137	5,96	1137	8,94
510(121266.1)	5x8x15	16	0137	5,96	1137	8,94
510(121266.2)	5x8x15	16	0137	5,96	1137	8,94
510(121267.0)	5x8x15	16	0137	5,96	1137	8,94
510(121267.4)	5x8x15	16	0137	5,96	1137	8,94
510(121267.5)	5x8x15	16	0137	5,96	1137	8,94
510(121267.6)	5x8x15	16	0137	5,96	1137	8,94
510(121267.9)	5x8x15	16	0137	5,96	1137	8,94
510(121268.3)	5x8x15	16	0137	5,96	1137	8,94
AHS 15(0842301)	5x8x15	13	0148	6,67		
AHS 2000(0997011)	5x8x15	13	0148	6,67		
AHS 2400(0997018)	5x8x15	13	0148	6,67		
AHS 3(0842003)	5x8x15	13	0148	6,67		
AHS 3(0842032)	5x8x15	13	0148	6,67		
AHS 3(0842037)	5x8x15	13	0148	6,67		
AHS 3(0842042)	5x8x15	13	0148	6,67		
AHS 3(0842067)	5x8x15	13	0148	6,67		
AHS 3(0842068)	5x8x15	13	0148	6,67		
AHS 3-15(0842203)	5x8x15	13	0148	6,67		
AHS 3-15(0842232)	5x8x15	13	0148	6,67		
AHS 3-15(0842268)	5x8x15	13	0148	6,67		
AHS 3-15(0842503)	5x8x15	13	0148	6,67		
AHS 3-15(0842532)	5x8x15	13	0148	6,67		
AHS 3-15(0842537)	5x8x15	13	0148	6,67		
AHS 3-15(0842568)	5x8x15	13	0148	6,67		
AHS 4(0842103)	5x8x15	13	0148	6,67		
AHS 4(0842132)	5x8x15	13	0148	6,67		
AHS 4(0842137)	5x8x15	13	0148	6,67		
AHS 4(0842142)	5x8x15	13	0148	6,67		
AHS 4(0842167)	5x8x15	13	0148	6,67		
AHS 4(0842168)	5x8x15	13	0148	6,67		
AHS 400-24 T(00845B3.2)	5x8x14	13	0199-19	4,99		
AHS 400-24 T(00845B3.7)	5x8x14	13	0199-19	4,99		
AHS 400-24 T(00H4803.0)	5x8x14	13	0199-19	4,99		
AHS 400-24 T(00H480B.0)	5x8x14	13	0199-19	4,99		
AHS 400-24 T(0845B0.3)	5x8x14	13	0199-19	4,99		
AHS 400-24 T(0845B5.0)	5x8x14	13	0199-19	4,99		
AHS 400-24 T(0845B6.8)	5x8x14	13	0199-19	4,99		

BOSCH

CHARBON

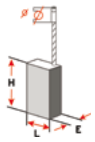

retrouvez le schéma des figures page 358-359

Modèle (version)	Dim	Figure	Rupteur			
			Sans	€ HT	Avec	€ HT
AHS 400-24 T(0H4800.0)	5x8x14	13	0199-19	4,99		
AHS 400-24 T(0H4807.0)	5x8x14	13	0199-19	4,99		
AHS 400-24 T(0H4809.0)	5x8x14	13	0199-19	4,99		
AHS 400-24 T(0H480L.0)	5x8x14	13	0199-19	4,99		
AHS 40-24(0084503.2)	5x8x14	13	0199-19	4,99		
AHS 40-24(0084503.7)	5x8x14	13	0199-19	4,99		
AHS 40-24(084500.3)	5x8x14	13	0199-19	4,99		
AHS 40-24(084505.0)	5x8x14	13	0199-19	4,99		
AHS 40-24(084506.8)	5x8x14	13	0199-19	4,99		
AHS 4-15(0842403)	5x8x15	13	0148	6,67		
AHS 4-15(0842432)	5x8x15	13	0148	6,67		
AHS 4-15(0842468)	5x8x15	13	0148	6,67		
AHS 4-15(0842603)	5x8x15	13	0148	6,67		
AHS 4-15(0842632)	5x8x15	13	0148	6,67		
AHS 4-15(0842637)	5x8x15	13	0148	6,67		
AHS 4-15(0842668)	5x8x15	13	0148	6,67		
AHS 4800 ST(0845C5.6)	5x8x14	13	0199-19	4,99		
AHS 4800 ST(0H4810.1)	5x8x14	13	0199-19	4,99		
AHS 4800(0845C5.6)	5x8x14	13	0199-19	4,99		
AHS 4800(099703.1)	5x8x14	13	0199-19	4,99		
AHS 480-24 T(00845C3.2)	5x8x14	13	0199-19	4,99		
AHS 480-24 T(00845C3.7)	5x8x14	13	0199-19	4,99		
AHS 480-24 T(00H4813.0)	5x8x14	13	0199-19	4,99		
AHS 480-24 T(00H481B.0)	5x8x14	13	0199-19	4,99		
AHS 480-24 T(0845C0.3)	5x8x14	13	0199-19	4,99		
AHS 480-24 T(0845C5.0)	5x8x14	13	0199-19	4,99		
AHS 480-24 T(0845C6.8)	5x8x14	13	0199-19	4,99		
AHS 480-24 T(0H4810.0)	5x8x14	13	0199-19	4,99		
AHS 480-24 T(0H4817.0)	5x8x14	13	0199-19	4,99		
AHS 480-24 T(0H4819.0)	5x8x14	13	0199-19	4,99		
AHS 480-24 T(0H481L.0)	5x8x14	13	0199-19	4,99		
AHS 48-24(0084513.2)	5x8x14	13	0199-19	4,99		
AHS 48-24(0084513.7)	5x8x14	13	0199-19	4,99		
AHS 48-24(084510.3)	5x8x14	13	0199-19	4,99		
AHS 48-24(084515.0)	5x8x14	13	0199-19	4,99		
AHS 48-24(084516.8)	5x8x14	13	0199-19	4,99		
AHS 550-24 ST(00845D3.2)	5x8x14	13	0199-19	4,99		
AHS 550-24 ST(00845D3.7)	5x8x14	13	0199-19	4,99		
AHS 550-24 ST(00H4823.0)	5x8x14	13	0199-19	4,99		
AHS 550-24 ST(00H482B.0)	5x8x14	13	0199-19	4,99		
AHS 550-24 ST(0845D0.3)	5x8x14	13	0199-19	4,99		
AHS 550-24 ST(0845D5.0)	5x8x14	13	0199-19	4,99		
AHS 550-24 ST(0845D6.8)	5x8x14	13	0199-19	4,99		
AHS 550-24 ST(0H4820.0)	5x8x14	13	0199-19	4,99		
AHS 550-24 ST(0H4827.0)	5x8x14	13	0199-19	4,99		
AHS 550-24 ST(0H4829.0)	5x8x14	13	0199-19	4,99		
AHS 550-24 ST(0H482L.0)	5x8x14	13	0199-19	4,99		
AHS 55-24 S(0084523.2)	5x8x14	13	0199-19	4,99		
AHS 55-24 S(0084523.7)	5x8x14	13	0199-19	4,99		
AHS 55-24 S(084520.3)	5x8x14	13	0199-19	4,99		
AHS 55-24 S(084525.0)	5x8x14	13	0199-19	4,99		
AHS 55-24 S(084526.8)	5x8x14	13	0199-19	4,99		
AHS 600(0084013.2)	5x8x15	49 + cosse + ressort	0149	8,85		
AHS 600(0084013.7)	5x8x15	49 + cosse + ressort	0149	8,85		
AHS 600(0084033.2)	5x8x15	49 + cosse + ressort	0149	8,85		
AHS 600(0084033.7)	5x8x15	49 + cosse + ressort	0149	8,85		
AHS 600(084010.3)	5x8x15	49 + cosse + ressort	0149	8,85		
AHS 600(084013.3)	5x8x15	49 + cosse + ressort	0149	8,85		
AHS 600(084014.2)	5x8x15	49 + cosse + ressort	0149	8,85		

Modèle (version)	Dim	Figure	Rupteur			
			Sans	€ HT	Avec	€ HT
AHS 600(084015.0)	5x8x15	49 + cosse + ressort	0149	8,85		
AHS 600(084030.3)	5x8x15	49 + cosse + ressort	0149	8,85		
AHS 600(084033.3)	5x8x15	49 + cosse + ressort	0149	8,85		
AHS 600(084034.2)	5x8x15	49 + cosse + ressort	0149	8,85		
AHS 600(084035.0)	5x8x15	49 + cosse + ressort	0149	8,85		
AHS 6000 PRO(0084603.2)	5x8x14	13	0199-19	4,99		
AHS 6000 PRO(0084603.7)	5x8x14	13	0199-19	4,99		
AHS 6000 PRO(084600.3)	5x8x14	13	0199-19	4,99		
AHS 6000 PRO(084605.0)	5x8x14	13	0199-19	4,99		
AHS 6000 PRO(084606.8)	5x8x14	13	0199-19	4,99		
AHS 6000 PRO-T(00846B3.2)	5x8x14	13	0199-19	4,99		
AHS 6000 PRO-T(00846B3.7)	5x8x14	13	0199-19	4,99		
AHS 6000 PRO-T(00H48A3.0)	5x8x14	13	0199-19	4,99		
AHS 6000 PRO-T(00H48AB.0)	5x8x14	13	0199-19	4,99		
AHS 6000 PRO-T(0846B0.3)	5x8x14	13	0199-19	4,99		
AHS 6000 PRO-T(0846B5.0)	5x8x14	13	0199-19	4,99		
AHS 6000 PRO-T(0846B6.8)	5x8x14	13	0199-19	4,99		
AHS 6000 PRO-T(0H48A0.0)	5x8x14	13	0199-19	4,99		
AHS 6000 PRO-T(0H48A7.0)	5x8x14	13	0199-19	4,99		
AHS 6000 PRO-T(0H48A9.0)	5x8x14	13	0199-19	4,99		
AHS 6000 PRO-T(0H48AL.0)	5x8x14	13	0199-19	4,99		
AHS 600-24 ST(00845E3.2)	5x8x14	13	0199-19	4,99		
AHS 600-24 ST(00845E3.7)	5x8x14	13	0199-19	4,99		
AHS 600-24 ST(00H4833.0)	5x8x14	13	0199-19	4,99		
AHS 600-24 ST(00H483B.0)	5x8x14	13	0199-19	4,99		
AHS 600-24 ST(0845E0.3)	5x8x14	13	0199-19	4,99		
AHS 600-24 ST(0845E5.0)	5x8x14	13	0199-19	4,99		
AHS 600-24 ST(0845E6.8)	5x8x14	13	0199-19	4,99		
AHS 600-24 ST(0H4830.0)	5x8x14	13	0199-19	4,99		
AHS 600-24 ST(0H4837.0)	5x8x14	13	0199-19	4,99		
AHS 600-24 ST(0H4839.0)	5x8x14	13	0199-19	4,99		
AHS 600-24 ST(0H483L.0)	5x8x14	13	0199-19	4,99		
AHS 600-34(0084053.2)	5x8x15	49 + cosse + ressort	0149	8,85		
AHS 600-34(0084053.7)	5x8x15	49 + cosse + ressort	0149	8,85		
AHS 600-34(084050.3)	5x8x15	49 + cosse + ressort	0149	8,85		
AHS 600-34(084053.3)	5x8x15	49 + cosse + ressort	0149	8,85		
AHS 600-34(084055.0)	5x8x15	49 + cosse + ressort	0149	8,85		
AHS 600-34(084056.8)	5x8x15	49 + cosse + ressort	0149	8,85		
AHS 60-24 S(0084543.2)	5x8x14	13	0199-19	4,99		
AHS 60-24 S(0084543.7)	5x8x14	13	0199-19	4,99		
AHS 60-24 S(0084546.8)	5x8x14	13	0199-19	4,99		
AHS 60-24 S(0084553.2)	5x8x14	13	0199-19	4,99		
AHS 60-24 S(0084553.7)	5x8x14	13	0199-19	4,99		
AHS 60-24 S(084540.3)	5x8x14	13	0199-19	4,99		
AHS 60-24 S(084545.0)	5x8x14	13	0199-19	4,99		
AHS 60-24 S(084555.0)	5x8x14	13	0199-19	4,99		
AHS 650-24 ST(00845F3.2)	5x8x14	13	0199-19	4,99		
AHS 650-24 ST(00845F3.7)	5x8x14	13	0199-19	4,99		
AHS 650-24 ST(00H4843.0)	5x8x14	13	0199-19	4,99		
AHS 650-24 ST(00H484B.0)	5x8x14	13	0199-19	4,99		
AHS 650-24 ST(0845F0.3)	5x8x14	13	0199-19	4,99		

Modèle (version)	Dim	Figure	Rupteur			
			Sans	€ HT	Avec	€ HT
AHS 650-24 ST(0845F5.0)	5x8x14	13	0199-19	4,99		
AHS 650-24 ST(0845F6.8)	5x8x14	13	0199-19	4,99		
AHS 650-24 ST(0H4840.0)	5x8x14	13	0199-19	4,99		
AHS 650-24 ST(0H4847.0)	5x8x14	13	0199-19	4,99		
AHS 650-24 ST(0H4849.0)	5x8x14	13	0199-19	4,99		
AHS 650-24 ST(0H484L.0)	5x8x14	13	0199-19	4,99		
AHS 65-24 S(084550.3)	5x8x14	13	0199-19	4,99		
AHS 65-24 S(084556.8)	5x8x14	13	0199-19	4,99		
AHS 700(0084023.2)	5x8x15	49 + cosse + ressort	0149	8,85		
AHS 700(0084023.7)	5x8x15	49 + cosse + ressort	0149	8,85		
AHS 700(0084043.2)	5x8x15	49 + cosse + ressort	0149	8,85		
AHS 700(0084043.7)	5x8x15	49 + cosse + ressort	0149	8,85		
AHS 700(084020.3)	5x8x15	49 + cosse + ressort	0149	8,85		
AHS 700(084023.3)	5x8x15	49 + cosse + ressort	0149	8,85		
AHS 700(084024.2)	5x8x15	49 + cosse + ressort	0149	8,85		
AHS 700(084025.0)	5x8x15	49 + cosse + ressort	0149	8,85		
AHS 700(084040.3)	5x8x15	49 + cosse + ressort	0149	8,85		
AHS 700(084043.3)	5x8x15	49 + cosse + ressort	0149	8,85		
AHS 700(084044.2)	5x8x15	49 + cosse + ressort	0149	8,85		
AHS 700(084045.0)	5x8x15	49 + cosse + ressort	0149	8,85		
AHS 7000 PRO(0084613.2)	5x8x14	13	0199-19	4,99		
AHS 7000 PRO(0084613.7)	5x8x14	13	0199-19	4,99		
AHS 7000 PRO(084610.3)	5x8x14	13	0199-19	4,99		
AHS 7000 PRO(084615.0)	5x8x14	13	0199-19	4,99		
AHS 7000 PRO(084616.8)	5x8x14	13	0199-19	4,99		
AHS 7000 PRO-T(00846C3.2)	5x8x14	13	0199-19	4,99		
AHS 7000 PRO-T(00846C3.7)	5x8x14	13	0199-19	4,99		
AHS 7000 PRO-T(00H48B3.0)	5x8x14	13	0199-19	4,99		
AHS 7000 PRO-T(00H48BB.0)	5x8x14	13	0199-19	4,99		
AHS 7000 PRO-T(0846C0.3)	5x8x14	13	0199-19	4,99		
AHS 7000 PRO-T(0846C5.0)	5x8x14	13	0199-19	4,99		
AHS 7000 PRO-T(0846C6.8)	5x8x14	13	0199-19	4,99		
AHS 7000 PRO-T(0H48B0.0)	5x8x14	13	0199-19	4,99		
AHS 7000 PRO-T(0H48B7.0)	5x8x14	13	0199-19	4,99		
AHS 7000 PRO-T(0H48B9.0)	5x8x14	13	0199-19	4,99		
AHS 7000 PRO-T(0H48BL.0)	5x8x14	13	0199-19	4,99		
AHS 700-34(0084063.2)	5x8x15	49 + cosse + ressort	0149	8,85		
AHS 700-34(0084063.7)	5x8x15	49 + cosse + ressort	0149	8,85		
AHS 700-34(084060.3)	5x8x15	49 + cosse + ressort	0149	8,85		
AHS 700-34(084063.3)	5x8x15	49 + cosse + ressort	0149	8,85		
AHS 700-34(084065.0)	5x8x15	49 + cosse + ressort	0149	8,85		
AHS 700-34(084066.8)	5x8x15	49 + cosse + ressort	0149	8,85		
AKE 30 B(0083503.2)	6,3x12,5x22	533	0145	7,70	1145	9,31
AKE 30 B(0083503.7)	6,3x12,5x22	533	0145	7,70	1145	9,31
AKE 30 B(0083503.8)	6,3x12,5x22	533	0145	7,70	1145	9,31
AKE 30 B(0083503.9)	6,3x12,5x22	533	0145	7,70	1145	9,31
AKE 30 B(083500.3)	6,3x12,5x22	533	0145	7,70	1145	9,31
AKE 30 B(083503.3)	6,3x12,5x22	533	0145	7,70	1145	9,31
AKE 30 B(083504.2)	6,3x12,5x22	533	0145	7,70	1145	9,31
AKE 30 B(083505.0)	6,3x12,5x22	533	0145	7,70	1145	9,31
AKE 300 B(083544.2)	6,3x12,5x22	533	0145	7,70	1145	9,31
AKE 30-18 S (0H36A0.0)	6,15x11,15x29	543	0199-13	10,23		
AKE 30-18 S (0H36A7.0)	6,15x11,15x29	543	0199-13	10,23		
AKE 35 B(0083513.2)	6,3x12,5x22	533	0145	7,70	1145	9,31
AKE 35 B(0083513.7)	6,3x12,5x22	533	0145	7,70	1145	9,31
AKE 35 B(0083513.8)	6,3x12,5x22	533	0145	7,70	1145	9,31
AKE 35 B(083510.3)	6,3x12,5x22	533	0145	7,70	1145	9,31
AKE 35 B(083513.3)	6,3x12,5x22	533	0145	7,70	1145	9,31

Commandez sur **www.wilmart.fr**

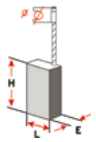

retrouvez le schéma des figures page 358-359

WILMART

Modèle (version)	Dim	Figure	Rupteur			
			Sans	€ HT	Avec	€ HT
AKE 35 B(083514.2)	6,3x12,5x22	533	0145	7,70	1145	9,31
AKE 35 B(083515.0)	6,3x12,5x22	533	0145	7,70	1145	9,31
AKE 35 B(083516.0)	6,3x12,5x22	533	0145	7,70	1145	9,31
AKE 35 B(083530.4)	6,3x12,5x22	533	0145	7,70	1145	9,31
AKE 35 B(083530.5)	6,3x12,5x22	533	0145	7,70	1145	9,31
AKE 350 B(0083531.0)	6,3x12,5x22	533	0145	7,70	1145	9,31
AKE 350 B(083530.8)	6,3x12,5x22	533	0145	7,70	1145	9,31
AKE 350 B(083530.9)	6,3x12,5x22	533	0145	7,70	1145	9,31
AKE 350 B(083531.1)	6,3x12,5x22	533	0145	7,70	1145	9,31
AKE 35-18 S (0H36B0.0)	6,15x11,15x29	543	0199-13	10,23		
AKE 35-18 S (0H36B3.0)	6,15x11,15x29	543	0199-13	10,23		
AKE 35-18 S (0H36B7.0)	6,15x11,15x29	543	0199-13	10,23		
AKE 35-19 (083670.3)	6,15x11,15x29	543	0199-13	10,23		
AKE 35-19 (083673.2)	6,15x11,15x29	543	0199-13	10,23		
AKE 35-19 (083674.2)	6,15x11,15x29	543	0199-13	10,23		
AKE 40 B(0083523.2)	6,3x12,5x22	533	0145	7,70	1145	9,31
AKE 40 B(0083523.7)	6,3x12,5x22	533	0145	7,70	1145	9,31
AKE 40 B(0083523.9)	6,3x12,5x22	533	0145	7,70	1145	9,31
AKE 40 B(083520.3)	6,3x12,5x22	533	0145	7,70	1145	9,31
AKE 40 B(083523.3)	6,3x12,5x22	533	0145	7,70	1145	9,31
AKE 40 B(083524.2)	6,3x12,5x22	533	0145	7,70	1145	9,31
AKE 40 B(083525.0)	6,3x12,5x22	533	0145	7,70	1145	9,31
AKE 40 B(083526.0)	6,3x12,5x22	533	0145	7,70	1145	9,31
AKE 400 B(083530.6)	6,3x12,5x22	533	0145	7,70	1145	9,31
AKE 40-18 S (0H36C0.0)	6,15x11,15x29	543	0199-13	10,23		
AKE 40-18 S (0H36C3.0)	6,15x11,15x29	543	0199-13	10,23		
AKE 40-18 S (0H36C7.0)	6,15x11,15x29	543	0199-13	10,23		
AKE 40-19 (083680.3)	6,15x11,15x29	543	0199-13	10,23		
AKE 40-19 (083683.2)	6,15x11,15x29	543	0199-13	10,23		
AKE 40-19 (083684.2)	6,15x11,15x29	543	0199-13	10,23		
B 1100(0160893.5)	5x8x18	225	0114	4,49	1114	8,41
B 1150(0160853.5)	5x8x18	225	0114	4,49	1114	8,41
B 1450(0161373.5)	6,3x12,5x19	533	0184	8,51		
B 1550(0161503.5)	6,3x16x22	187	0112X	8,06	1112X	9,76
B 1750(0327213.5)	5x8x15,5	16	0105	5,18		
B 1760(0329603.5)	5x8x15,5	16	0105	5,18		
B 310(311225.0)	6,4x6,4x16	16	0100	6,55		
B 4050(0329473.5)	5x8x12,5	505	0188	6,90		
B 4200(0158153.5)	5x8x18	190	0199-07	5,54		
B 4201(0158763.5)	5x8x18	190	0199-07	5,54		
B 4300(0158253.5)	5x8x18	190	0199-08	5,54		
B 4301(0158463.5)	5x8x18	190	0199-07	5,54		
B 6050(0113553.5)	5x8x15,5	16	0105	5,18		
B 6050(0113953.5)	5x8x15,5	13 + cosse	0179	13,51		
B 6280(0102373.5)	5x8x15,5	16	0105	5,18		
B 6700(0119473.5)	5x8x14,5	16	0157	7,54		
B 7000(0330703.5)	5x8x9	16	0199-12	7,30		
B 7001(0330773.5)	5x8x9	16	0199-12	7,30		
B 7100(0324703.5)	5x8x15,5	16	0105	5,18		
B 7150(0328513.5)	5x8x15,5	16	0105	5,18		
B 7250(0328373.5)	5x8x15,5	16	0105	5,18		
B 7255(0331073.5)	5x8x15,5	16	0105	5,18		
B 7350(0327073.5)	5x8x15,5	16	0105	5,18		
B 8850(121273.5)	5x8x15	16	0137	5,96	1137	8,94
B 9150(0327323.5)	5x8x18	225	0114	4,49	1114	8,41
B 9250(0332173.5)	5x10x16	505			1129	8,68
B 9600(0324903.5)	6,3x16x22	174	0119X	6,08	1119X	8,24
BH 2000(0337678.1)	5x8x15	13 + cosse	0199-14	9,64		
CSB 1000-2 RET(0316613.2)	5x8x15,5	16	0105	5,18		
CSB 1000-2 RET(0316613.7)	5x8x15,5	16	0105	5,18		
CSB 1000-2 RET(316610.3)	5x8x15,5	16	0105	5,18		
CSB 1000-2 RET(316610.4)	5x8x15,5	16	0105	5,18		
CSB 1000-2 RET(316614.2)	5x8x15,5	16	0105	5,18		
CSB 1000-2 RET(316615.0)	5x8x15,5	16	0105	5,18		
CSB 1000-2 RET(316616.8)	5x8x15,5	16	0105	5,18		
CSB 400-2(0314703.2)	6,4x6,4x16	16	0100	6,55		
CSB 400-2(0314703.7)	6,4x6,4x16	16	0100	6,55		
CSB 400-2(0314703.8)	6,4x6,4x16	16	0100	6,55		
CSB 400-2(314700.3)	6,4x6,4x16	16	0100	6,55		
CSB 400-2(314703.3)	6,4x6,4x16	16	0100	6,55		
CSB 400-2(314703.4)	6,4x6,4x16	16	0100	6,55		
CSB 400-2(314704.1)	6,4x6,4x16	16	0100	6,55		
CSB 400-2(314704.2)	6,4x6,4x16	16	0100	6,55		
CSB 400-2(314704.8)	6,4x6,4x16	16	0100	6,55		
CSB 400-2(314705.0)	6,4x6,4x16	16	0100	6,55		
CSB 420-E(0314773.2)	6,4x6,4x16	16	0100	6,55		
CSB 420-E(0314773.7)	6,4x6,4x16	16	0100	6,55		
CSB 420-E(0314773.8)	6,4x6,4x16	16	0100	6,55		
CSB 420-E(314770.3)	6,4x6,4x16	16	0100	6,55		
CSB 420-E(314773.3)	6,4x6,4x16	16	0100	6,55		
CSB 420-E(314773.4)	6,4x6,4x16	16	0100	6,55		
CSB 420-E(314774.1)	6,4x6,4x16	16	0100	6,55		
CSB 420-E(314774.2)	6,4x6,4x16	16	0100	6,55		
CSB 420-E(314774.8)	6,4x6,4x16	16	0100	6,55		
CSB 420-E(314775.0)	6,4x6,4x16	16	0100	6,55		
CSB 450 RLE(0314764.5)	5x8x15,5	16	0105	5,18		
CSB 450-2(314624.1)	6,4x6,4x16	16	0100	6,55		
CSB 450-2(314624.2)	6,4x6,4x16	16	0100	6,55		
CSB 450-2E(314634.2)	6,4x6,4x16	16	0100	6,55		
CSB 460-2(0316113.2)	6,4x6,4x16	16	0100	6,55		

Modèle (version)	Dim	Figure	Rupteur			
			Sans	€ HT	Avec	€ HT
CSB 460-2(0316113.7)	6,4x6,4x16	16	0100	6,55		
CSB 460-2(0316113.8)	6,4x6,4x16	16	0100	6,55		
CSB 460-2(316110.3)	6,4x6,4x16	16	0100	6,55		
CSB 460-2(316113.0)	6,4x6,4x16	16	0100	6,55		
CSB 460-2(316113.1)	6,4x6,4x16	16	0100	6,55		
CSB 460-2(316113.3)	6,4x6,4x16	16	0100	6,55		
CSB 460-2(316113.4)	6,4x6,4x16	16	0100	6,55		
CSB 460-2(316114.1)	6,4x6,4x16	16	0100	6,55		
CSB 460-2(316114.2)	6,4x6,4x16	16	0100	6,55		
CSB 460-2(316114.8)	6,4x6,4x16	16	0100	6,55		
CSB 460-2(316115.0)	6,4x6,4x16	16	0100	6,55		
CSB 470 RLE(0314763.2)	5x8x15,5	16	0105	5,18		
CSB 470 RLE(0314763.7)	5x8x15,5	16	0105	5,18		
CSB 470 RLE(314760.3)	5x8x15,5	16	0105	5,18		
CSB 470 RLE(314764.2)	5x8x15,5	16	0105	5,18		
CSB 470 RLE(314765.0)	5x8x15,5	16	0105	5,18		
CSB 480 RE(0316753.2)	5x8x15,5	16	0105	5,18		
CSB 480 RE(316750.3)	5x8x15,5	16	0105	5,18		
CSB 480 RE(316754.2)	5x8x15,5	16	0105	5,18		
CSB 480 RE(316755.0)	5x8x15,5	16	0105	5,18		
CSB 500 RE(0316733.2)	5x8x15,5	16	0105	5,18		
CSB 500 RE(0316773.2)	5x8x15,5	16	0105	5,18		
CSB 500 RE(0316773.7)	5x8x15,5	16	0105	5,18		
CSB 500 RE(316730.3)	5x8x15,5	16	0105	5,18		
CSB 500 RE(316734.2)	5x8x15,5	16	0105	5,18		
CSB 500 RE(316735.0)	5x8x15,5	16	0105	5,18		
CSB 500 RE(316770.3)	5x8x15,5	16	0105	5,18		
CSB 500 RE(316774.2)	5x8x15,5	16	0105	5,18		
CSB 500 RE(316774.8)	5x8x15,5	16	0105	5,18		
CSB 500 RE(316775.0)	5x8x15,5	16	0105	5,18		
CSB 500 RET(0316783.2)	5x8x15,5	16	0105	5,18		
CSB 500 RET(0316783.7)	5x8x15,5	16	0105	5,18		
CSB 500 RET(316780.3)	5x8x15,5	16	0105	5,18		
CSB 500 RET(316784.2)	5x8x15,5	16	0105	5,18		
CSB 500 RET(316785.0)	5x8x15,5	16	0105	5,18		
CSB 500 SRE(0316793.2)	5x8x15,5	16	0105	5,18		
CSB 500 SRE(0316793.7)	5x8x15,5	16	0105	5,18		
CSB 500 SRE(316790.3)	5x8x15,5	16	0105	5,18		
CSB 500 SRE(316794.2)	5x8x15,5	16	0105	5,18		
CSB 500 SRE(316795.0)	5x8x15,5	16	0105	5,18		
CSB 500-2(0316703.2)	5x8x15,5	16	0105	5,18		
CSB 500-2(0316703.7)	5x8x15,5	16	0105	5,18		
CSB 500-2(0316703.8)	5x8x15,5	16	0105	5,18		
CSB 500-2(314750.3)	5x8x15,5	16	0105	5,18		
CSB 500-2(314754.8)	5x8x15,5	16	0105	5,18		
CSB 500-2(314755.0)	5x8x15,5	16	0105	5,18		
CSB 500-2(316700.3)	5x8x15,5	16	0105	5,18		
CSB 500-2(316703.0)	5x8x15,5	16	0105	5,18		
CSB 500-2(316703.1)	5x8x15,5	16	0105	5,18		
CSB 500-2(316704.2)	5x8x15,5	16	0105	5,18		
CSB 500-2(316704.8)	5x8x15,5	16	0105	5,18		
CSB 500-2(316705.0)	5x8x15,5	16	0105	5,18		
CSB 500-E(0314783.2)	5x8x15,5	16	0105	5,18		
CSB 500-E(0314783.7)	5x8x15,5	16	0105	5,18		
CSB 500-E(314780.3)	5x8x15,5	16	0105	5,18		
CSB 500-E(314784.2)	5x8x15,5	16	0105	5,18		
CSB 500-E(314785.0)	5x8x15,5	16	0105	5,18		
CSB 500-RLE(0314793.2)	5x8x15,5	16	0105	5,18		
CSB 500-RLE(0314793.7)	5x8x15,5	16	0105	5,18		
CSB 500-RLE(0314793.8)	5x8x15,5	16	0105	5,18		
CSB 500-RLE(314790.3)	5x8x15,5	16	0105	5,18		
CSB 500-RLE(314794.2)	5x8x15,5	16	0105	5,18		
CSB 500-RLE(314794.8)	5x8x15,5	16	0105	5,18		
CSB 500-RLE(314795.0)	5x8x15,5	16	0105	5,18		
CSB 5-13 RE(0316773.2)	5x8x15,5	16	0105	5,18		
CSB 5-13 RE(0316773.7)	5x8x15,5	16	0105	5,18		
CSB 5-13 RE(316770.3)	5x8x15,5	16	0105	5,18		
CSB 5-13 RE(316774.2)	5x8x15,5	16	0105	5,18		
CSB 5-13 RE(316774.8)	5x8x15,5	16	0105	5,18		
CSB 5-13 RE(316775.0)	5x8x15,5	16	0105	5,18		
CSB 520-2E(0316143.2)	6,4x6,4x16	16	0100	6,55		
CSB 520-2E(0316143.7)	6,4x6,4x16	16	0100	6,55		
CSB 520-2E(0316143.8)	6,4x6,4x16	16	0100	6,55		
CSB 520-2E(316140.3)	6,4x6,4x16	16	0100	6,55		
CSB 520-2E(316143.3)	6,4x6,4x16	16	0100	6,55		
CSB 520-2E(316143.4)	6,4x6,4x16	16	0100	6,55		
CSB 520-2E(316144.1)	6,4x6,4x16	16	0100	6,55		
CSB 520-2E(316144.2)	6,4x6,4x16	16	0100	6,55		
CSB 520-2E(316144.8)	6,4x6,4x16	16	0100	6,55		
CSB 520-2E(316145.0)	6,4x6,4x16	16	0100	6,55		

Modèle (version)	Dim	Figure	Rupteur			
			Sans	€ HT	Avec	€ HT
CSB 550 E(316954.2)	5x8x15,5	16	0105	5,18		
CSB 550 RE(0316763.2)	5x8x15,5	16	0105	5,18		
CSB 550 RE(0316763.7)	5x8x15,5	16	0105	5,18		
CSB 550 RE(0316767.1)	5x8x15,5	16	0105	5,18		
CSB 550 RE(0316767.3)	5x8x15,5	16	0105	5,18		
CSB 550 RE(316760.3)	5x8x15,5	16	0105	5,18		
CSB 550 RE(316764.2)	5x8x15,5	16	0105	5,18		
CSB 550 RE(316765.0)	5x8x15,5	16	0105	5,18		
CSB 550 RE(316767.0)	5x8x15,5	16	0105	5,18		
CSB 550 RE(316767.6)	5x8x15,5	16	0105	5,18		
CSB 550 RE(316767.7)	5x8x15,5	16	0105	5,18		
CSB 550 RE(317070.6)	5x8x14,5	16	0157	7,54		
CSB 550 RE(317070.7)	5x8x14,5	16	0157	7,54		
CSB 550 RE(317074.3)	5x8x14,5	16	0157	7,54		
CSB 550 RE(317076.1)	5x8x14,5	16	0157	7,54		
CSB 550 RE(317076.2)	5x8x14,5	16	0157	7,54		
CSB 550 RET(0316743.2)	5x8x15,5	16	0105	5,18		
CSB 550 RET(0316743.7)	5x8x15,5	16	0105	5,18		
CSB 550 RET(0316747.1)	5x8x15,5	16	0105	5,18		
CSB 550 RET(0316747.3)	5x8x15,5	16	0105	5,18		
CSB 550 RET(316740.3)	5x8x15,5	16	0105	5,18		
CSB 550 RET(316744.2)	5x8x15,5	16	0105	5,18		
CSB 550 RET(316745.0)	5x8x15,5	16	0105	5,18		
CSB 550 RET(316747.0)	5x8x15,5	16	0105	5,18		
CSB 550 RET(316747.6)	5x8x15,5	16	0105	5,18		
CSB 550 RET(316747.7)	5x8x15,5	16	0105	5,18		
CSB 550 RP(0316983.2)	5x8x15,5	16	0105	5,18		
CSB 550 RP(0316983.7)	5x8x15,5	16	0105	5,18		
CSB 550 RP(0316987.1)	5x8x15,5	16	0105	5,18		
CSB 550 RP(0316987.4)	5x8x15,5	16	0105	5,18		
CSB 550 RP(316980.3)	5x8x15,5	16	0105	5,18		
CSB 550 RP(316980.4)	5x8x15,5	16	0105	5,18		
CSB 550 RP(316980.8)	5x8x15,5	16	0105	5,18		
CSB 550 RP(316984.2)	5x8x15,5	16	0105	5,18		
CSB 550 RP(316986.7)	5x8x15,5	16	0105	5,18		
CSB 550 RP(316987.0)	5x8x15,5	16	0105	5,18		
CSB 550 RP(316987.6)	5x8x15,5	16	0105	5,18		
CSB 550 SRE(0316723.2)	5x8x15,5	16	0105	5,18		
CSB 550 SRE(0316723.7)	5x8x15,5	16	0105	5,18		
CSB 550 SRE(0316727.1)	5x8x15,5	16	0105	5,18		
CSB 550 SRE(0316727.3)	5x8x15,5	16	0105	5,18		
CSB 550 SRE(316720.3)	5x8x15,5	16	0105	5,18		
CSB 550 SRE(316724.2)	5x8x15,5	16	0105	5,18		
CSB 550 SRE(316725.0)	5x8x15,5	16	0105	5,18		
CSB 550 SRE(316726.7)	5x8x15,5	16	0105	5,18		
CSB 550 SRE(316727.0)	5x8x15,5	16	0105	5,18		
CSB 550 SRE(316727.6)	5x8x15,5	16	0105	5,18		
CSB 550 SRE(316727.7)	5x8x15,5	16	0105	5,18		
CSB 550(317000.6)	5x8x14,5	16	0157	7,54		
CSB 550(317000.7)	5x8x14,5	16	0157	7,54		
CSB 550(317004.3)	5x8x14,5	16	0157	7,54		
CSB 550-2(0316713.2)	5x8x15,5	16	0105	5,18		
CSB 550-2(0316713.7)	5x8x15,5	16	0105	5,18		
CSB 550-2(316710.3)	5x8x15,5	16	0105	5,18		
CSB 550-2(316713.0)	5x8x15,5	16	0105	5,18		
CSB 550-2(316714.2)	5x8x15,5	16	0105	5,18		
CSB 550-2(316715.0)	5x8x15,5	16	0105	5,18		
CSB 550-2(317010.6)	5x8x14,5	16	0157	7,54		
CSB 550-2(317010.7)	5x8x14,5	16	0157	7,54		
CSB 550-2(317014.3)	5x8x14,5	16	0157	7,54		
CSB 560 RE(399789.2)	5x8x15,5	16	0105	5,18		
CSB 570 RE(0399798.2)	5x8x14,5	16	0157	7,54		
CSB 570 RE(0399798.3)	5x8x14,5	16	0157	7,54		
CSB 570 RE(399798.1)	5x8x14,5	16	0157	7,54		
CSB 570 RP(316989.0)	5x8x15,5	16	0105	5,18		
CSB 570 RP(316989.6)	5x8x15,5	16	0105	5,18		
CSB 620 IP(0316873.2)	5x8x15,5	16	0105	5,18		
CSB 620 IP(0316873.7)	5x8x15,5	16	0105	5,18		
CSB 620 IP(316870.3)	5x8x15,5	16	0105	5,18		
CSB 620 IP(316874.2)	5x8x15,5	16	0105	5,18		
CSB 620 IP(316875.0)	5x8x15,5	16	0105	5,18		
CSB 6-20 RE(399810.3)	5x8x15,5	16	0105	5,18		
CSB 620-2 E(0314973.2)	5x8x15,5	16	0105	5,18		
CSB 620-2 E(0314973.7)	5x8x15,5	16	0105	5,18		
CSB 620-2 E(314970.3)	5x8x15,5	16	0105	5,18		
CSB 620-2 E(314973.3)	5x8x15,5	16	0105	5,18		
CSB 620-2 E(314974.2)	5x8x15,5	16	0105	5,18		
CSB 620-2 E(314974.8)	5x8x15,5	16	0105	5,18		
CSB 620-2 E(314975.0)	5x8x15,5	16	0105	5,18		
CSB 650-2 RE(0316163.2)	5x8x14,5	16	0157	7,54		
CSB 650-2 RE(0316163.7)	5x8x14,5	16	0157	7,54		
CSB 650-2 RE(0316167.1)	5x8x15,5	16	0105	5,18		
CSB 650-2 RE(0316167.3)	5x8x15,5	16	0105	5,18		

BOSCH

CHARBON

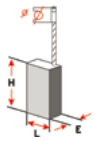

retrouvez le schéma des figures page 358-359

Modèle (version)	Dim	Figure	Rupteur			
			Sans	€ HT	Avec	€ HT
CSB 650-2 RE(0316187.1)	5x8x15,5	16	0105	5,18		
CSB 650-2 RE(0316187.3)	5x8x15,5	16	0105	5,18		
CSB 650-2 RE(0316693.2)	5x8x15,5	16	0105	5,18		
CSB 650-2 RE(0316693.7)	5x8x15,5	16	0105	5,18		
CSB 650-2 RE(316160.3)	5x8x14,5	16	0157	7,54		
CSB 650-2 RE(316160.4)	5x8x14,5	16	0157	7,54		
CSB 650-2 RE(316163.0)	5x8x14,5	16	0157	7,54		
CSB 650-2 RE(316164.2)	5x8x14,5	16	0157	7,54		
CSB 650-2 RE(316165.0)	5x8x14,5	16	0157	7,54		
CSB 650-2 RE(316166.3)	5x8x14,5	16	0157	7,54		
CSB 650-2 RE(316167.0)	5x8x15,5	16	0105	5,18		
CSB 650-2 RE(316167.6)	5x8x15,5	16	0105	5,18		
CSB 650-2 RE(316167.7)	5x8x15,5	16	0105	5,18		
CSB 650-2 RE(316168.0)	5x8x14,5	16	0157	7,54		
CSB 650-2 RE(316187.0)	5x8x15,5	16	0105	5,18		
CSB 650-2 RE(316187.6)	5x8x15,5	16	0105	5,18		
CSB 650-2 RE(316187.7)	5x8x15,5	16	0105	5,18		
CSB 650-2 RE(316690.3)	5x8x15,5	16	0105	5,18		
CSB 650-2 RE(316694.2)	5x8x15,5	16	0105	5,18		
CSB 650-2 RE(316695.0)	5x8x15,5	16	0105	5,18		
CSB 650-2 RET(0316183.2)	5x8x15,5	16	0105	5,18		
CSB 650-2 RET(0316183.7)	5x8x15,5	16	0105	5,18		
CSB 650-2 RET(316180.3)	5x8x15,5	16	0105	5,18		
CSB 650-2 RET(316184.2)	5x8x15,5	16	0105	5,18		
CSB 650-2 RET(316185.0)	5x8x15,5	16	0105	5,18		
CSB 650-2 RET(316186.3)	5x8x15,5	16	0105	5,18		
CSB 650-2 RLE(0316373.2)	5x8x15,5	16	0105	5,18		
CSB 650-2 RLE(0316373.7)	5x8x15,5	16	0105	5,18		
CSB 650-2 RLE(316370.3)	5x8x15,5	16	0105	5,18		
CSB 650-2 RLE(316373.3)	5x8x15,5	16	0105	5,18		
CSB 650-2 RLE(316374.2)	5x8x15,5	16	0105	5,18		
CSB 650-2 RLE(316374.8)	5x8x15,5	16	0105	5,18		
CSB 650-2 RLE(316375.0)	5x8x15,5	16	0105	5,18		
CSB 650-2 RP(0316193.2)	5x8x15,5	16	0105	5,18		
CSB 650-2 RP(0316197.1)	5x8x15,5	16	0105	5,18		
CSB 650-2 RP(316190.3)	5x8x15,5	16	0105	5,18		
CSB 650-2 RP(316190.4)	5x8x15,5	16	0105	5,18		
CSB 650-2 RP(316194.2)	5x8x15,5	16	0105	5,18		
CSB 650-2 RP(316197.0)	5x8x15,5	16	0105	5,18		
CSB 650-2 RP(316197.6)	5x8x15,5	16	0105	5,18		
CSB 650-2(316100.3)	5x8x15,5	16	0105	5,18		
CSB 650-2(316100.4)	5x8x15,5	16	0105	5,18		
CSB 650-2(316100.7)	5x8x15,5	16	0105	5,18		
CSB 650-2(316103.0)	5x8x15,5	16	0105	5,18		
CSB 650-2(316105.0)	5x8x15,5	16	0105	5,18		
CSB 660-2(0314903.2)	5x8x15,5	16	0105	5,18		
CSB 660-2(0314903.7)	5x8x15,5	16	0105	5,18		
CSB 660-2(0314903.8)	5x8x15,5	16	0105	5,18		
CSB 660-2(314900.3)	5x8x15,5	16	0105	5,18		
CSB 660-2(314903.3)	5x8x15,5	16	0105	5,18		
CSB 660-2(314903.4)	5x8x15,5	16	0105	5,18		
CSB 660-2(314904.1)	5x8x15,5	16	0105	5,18		
CSB 660-2(314904.2)	5x8x15,5	16	0105	5,18		
CSB 660-2(314904.8)	5x8x15,5	16	0105	5,18		
CSB 660-2(314905.0)	5x8x15,5	16	0105	5,18		
CSB 680-2 RE(0316683.2)	5x8x15,5	16	0105	5,18		
CSB 680-2 RE(0316683.7)	5x8x15,5	16	0105	5,18		
CSB 680-2 RE(316680.3)	5x8x15,5	16	0105	5,18		
CSB 680-2 RE(316684.2)	5x8x15,5	16	0105	5,18		
CSB 680-2 RE(316685.0)	5x8x15,5	16	0105	5,18		
CSB 700-2 RE(0316663.2)	5x8x15,5	16	0105	5,18		
CSB 700-2 RE(0316663.7)	5x8x15,5	16	0105	5,18		
CSB 700-2 RE(0316664.5)	5x8x14,5	16	0157	7,54		
CSB 700-2 RE(0316667.1)	5x8x15,5	16	0105	5,18		
CSB 700-2 RE(0316667.3)	5x8x15,5	16	0105	5,18		
CSB 700-2 RE(0316673.2)	5x8x15,5	16	0105	5,18		
CSB 700-2 RE(0316673.7)	5x8x15,5	16	0105	5,18		
CSB 700-2 RE(316660.3)	5x8x15,5	16	0105	5,18		
CSB 700-2 RE(316660.4)	5x8x15,5	16	0105	5,18		
CSB 700-2 RE(316660.8)	5x8x15,5	16	0105	5,18		
CSB 700-2 RE(316664.2)	5x8x15,5	16	0105	5,18		
CSB 700-2 RE(316665.0)	5x8x15,5	16	0105	5,18		
CSB 700-2 RE(316667.0)	5x8x15,5	16	0105	5,18		
CSB 700-2 RE(316667.6)	5x8x15,5	16	0105	5,18		
CSB 700-2 RE(316667.7)	5x8x15,5	16	0105	5,18		
CSB 700-2 RE(316668.0)	5x8x15,5	16	0105	5,18		
CSB 700-2 RE(316670.3)	5x8x15,5	16	0105	5,18		
CSB 700-2 RE(316674.2)	5x8x15,5	16	0105	5,18		
CSB 700-2 RE(316674.8)	5x8x15,5	16	0105	5,18		
CSB 700-2 RE(316675.0)	5x8x15,5	16	0105	5,18		
CSB 700-2 RLT(316380.3)	5x8x15,5	16	0105	5,18		
CSB 700-2 RLT(316384.2)	5x8x15,5	16	0105	5,18		
CSB 750-2 E(0314963.2)	5x8x15,5	16	0105	5,18		
CSB 750-2 E(0314963.7)	5x8x15,5	16	0105	5,18		
CSB 750-2 E(314960.3)	5x8x15,5	16	0105	5,18		
CSB 750-2 E(314963.3)	5x8x15,5	16	0105	5,18		
CSB 750-2 E(314964.2)	5x8x15,5	16	0105	5,18		
CSB 750-2 E(314964.8)	5x8x15,5	16	0105	5,18		
CSB 750-2 E(314965.0)	5x8x15,5	16	0105	5,18		
CSB 800-2 E(0314943.2)	5x8x15,5	16	0105	5,18		
CSB 800-2 E(0314943.7)	5x8x15,5	16	0105	5,18		
CSB 800-2 E(314940.3)	5x8x15,5	16	0105	5,18		
CSB 800-2 E(314944.2)	5x8x15,5	16	0105	5,18		
CSB 800-2 E(314945.0)	5x8x15,5	16	0105	5,18		
CSB 800-2 E(314980.3)	5x8x15,5	16	0105	5,18		
CSB 800-2 RE(0314863.2)	5x8x15,5	16	0105	5,18		
CSB 800-2 RE(0316653.2)	5x8x15,5	16	0105	5,18		
CSB 800-2 RE(0316653.7)	5x8x15,5	16	0105	5,18		
CSB 800-2 RE(0316657.1)	5x8x15,5	16	0105	5,18		
CSB 800-2 RE(314860.3)	5x8x15,5	16	0105	5,18		
CSB 800-2 RE(314863.3)	5x8x15,5	16	0105	5,18		
CSB 800-2 RE(314864.2)	5x8x15,5	16	0105	5,18		
CSB 800-2 RE(314864.8)	5x8x15,5	16	0105	5,18		
CSB 800-2 RE(314865.0)	5x8x15,5	16	0105	5,18		
CSB 800-2 RE(316650.3)	5x8x15,5	16	0105	5,18		
CSB 800-2 RE(316650.4)	5x8x15,5	16	0105	5,18		
CSB 800-2 RE(316650.8)	5x8x15,5	16	0105	5,18		
CSB 800-2 RE(316653.3)	5x8x15,5	16	0105	5,18		
CSB 800-2 RE(316655.0)	5x8x15,5	16	0105	5,18		
CSB 800-2 RE(316657.0)	5x8x15,5	16	0105	5,18		
CSB 800-2 RE(316658.0)	5x8x15,5	16	0105	5,18		
CSB 800-2 RLE(0314873.2)	5x8x15,5	16	0105	5,18		
CSB 800-2 RLE(314870.3)	5x8x15,5	16	0105	5,18		
CSB 800-2 RLE(314874.2)	5x8x15,5	16	0105	5,18		
CSB 800-2 RLE(314875.0)	5x8x15,5	16	0105	5,18		
CSB 850-2 RCE(316688.0)	5x8x15,5	16	0105	5,18		
CSB 850-2 RET(0314893.2)	5x8x15,5	16	0105	5,18		
CSB 850-2 RET(0314893.7)	5x8x15,5	16	0105	5,18		
CSB 850-2 RET(0316643.2)	5x8x15,5	16	0105	5,18		
CSB 850-2 RET(0316643.7)	5x8x15,5	16	0105	5,18		
CSB 850-2 RET(0316647.1)	5x8x15,5	16	0105	5,18		
CSB 850-2 RET(314890.3)	5x8x15,5	16	0105	5,18		
CSB 850-2 RET(314893.3)	5x8x15,5	16	0105	5,18		
CSB 850-2 RET(314894.2)	5x8x15,5	16	0105	5,18		
CSB 850-2 RET(314894.8)	5x8x15,5	16	0105	5,18		
CSB 850-2 RET(316640.3)	5x8x15,5	16	0105	5,18		
CSB 850-2 RET(316640.4)	5x8x15,5	16	0105	5,18		
CSB 850-2 RET(316643.3)	5x8x15,5	16	0105	5,18		
CSB 850-2 RET(316644.2)	5x8x15,5	16	0105	5,18		
CSB 850-2 RET(316645.0)	5x8x15,5	16	0105	5,18		
CSB 850-2 RET(316647.0)	5x8x15,5	16	0105	5,18		
CSB 850-2 RET(316647.6)	5x8x15,5	16	0105	5,18		
CSB 850-2 RET(316647.7)	5x8x15,5	16	0105	5,18		
CSB 850-2 RET(316648.0)	5x8x15,5	16	0105	5,18		
CSB 850-2 RLT(0314883.2)	5x8x15,5	16	0105	5,18		
CSB 850-2 RLT(0314883.7)	5x8x15,5	16	0105	5,18		
CSB 850-2 RLT(314880.3)	5x8x15,5	16	0105	5,18		
CSB 850-2 RLT(314883.3)	5x8x15,5	16	0105	5,18		
CSB 850-2 RLT(314884.2)	5x8x15,5	16	0105	5,18		
D 23/13(112180.3)	6,35x12,5x22	189			1199-09	17,37
D 23/13(112183.4)	6,35x12,5x22	189			1199-09	17,37
DH7 12VC	6,3x12,5x27	511			1199-32	23,88
DRM 23/13(0112173.2)	6,35x12,5x22	189			1199-09	17,37
DRM 23/13(0112173.7)	6,35x12,5x22	189			1199-09	17,37
DRM 23/13(0112173.8)	6,35x12,5x22	189			1199-09	17,37
DRM 23/13(112170.3)	6,35x12,5x22	189			1199-09	17,37
DRM 23/13(112173.3)	6,35x12,5x22	189			1199-09	17,37
DRM 23/13(112173.4)	6,35x12,5x22	189			1199-09	17,37
DRM 23/13(112174.1)	6,35x12,5x22	189			1199-09	17,37
DRM 23/13(112174.2)	6,35x12,5x22	189			1199-09	17,37
DRM 23/13(112174.7)	6,35x12,5x22	189			1199-09	17,37
DRM 23/13(112174.8)	6,35x12,5x22	189			1199-09	17,37
DRM 23/13(112175.0)	6,35x12,5x22	189			1199-09	17,37
EHS 6-115(137506.9)	5x8x15,5	225	0167X	4,87	1167X	7,80
ELECTRONIC R/L(0115973.2)	5x8x15,5	16	0105	5,18		
ELECTRONIC R/L(0115973.7)	5x8x15,5	16	0105	5,18		
ELECTRONIC R/L(0115973.8)	5x8x15,5	16	0105	5,18		
ELECTRONIC R/L(115970.3)	5x8x15,5	16	0105	5,18		
ELECTRONIC R/L(115973.3)	5x8x15,5	16	0105	5,18		
ELECTRONIC R/L(115974.1)	5x8x15,5	16	0105	5,18		
ELECTRONIC R/L(115974.2)	5x8x15,5	16	0105	5,18		
ELECTRONIC R/L(115974.8)	5x8x15,5	16	0105	5,18		
ELECTRONIC R/L(115975.0)	5x8x15,5	16	0105	5,18		

Commandez sur www.wilmart.fr

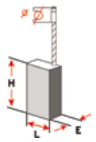

retrouvez le schéma des figures page 358-359

Modèle (version)	Dim	Figure	Rupteur			
			Sans	€ HT	Avec	€ HT
ELECTRONIC R/L(115976.0)	5x8x15,5	16	0105	5,18		
ELECTRONIC(0115673.7)	6,4x8x16,5	82	0102	8,45		
ELECTRONIC(0115773.7)	6,4x6,4x16	82	0103	8,17		
ELECTRONIC(0115773.8)	6,4x6,4x16	82	0103	8,17		
ELECTRONIC(0115873.2)	6,4x6,4x16	16	0100	6,55		
ELECTRONIC(0115873.7)	6,4x6,4x16	16	0100	6,55		
ELECTRONIC(0115873.8)	6,4x6,4x16	16	0100	6,55		
ELECTRONIC(0118173.2)	5x8x15,5	16	0105	5,18		
ELECTRONIC(0118173.4)	5x8x15,5	16	0105	5,18		
ELECTRONIC(0118173.7)	5x8x15,5	16	0105	5,18		
ELECTRONIC(0118173.8)	5x8x15,5	16	0105	5,18		
ELECTRONIC(0141073.2)	6,4x6,4x16	82	0103	8,17		
ELECTRONIC(0141073.4)	6,4x6,4x16	82	0103	8,17		
ELECTRONIC(0141073.7)	6,4x6,4x16	82	0103	8,17		
ELECTRONIC(0141073.8)	6,4x6,4x16	82	0103	8,17		
ELECTRONIC(0141173.2)	5x8x15,5	16	0105	5,18		
ELECTRONIC(0141173.4)	5x8x15,5	16	0105	5,18		
ELECTRONIC(0141173.7)	5x8x15,5	16	0105	5,18		
ELECTRONIC(0141173.8)	5x8x15,5	16	0105	5,18		
ELECTRONIC(0141473.2)	6,4x6,4x16	82	0103	8,17		
ELECTRONIC(0141473.4)	6,4x6,4x16	82	0103	8,17		
ELECTRONIC(0141473.7)	6,4x6,4x16	82	0103	8,17		
ELECTRONIC(0141473.8)	6,4x6,4x16	82	0103	8,17		
ELECTRONIC(0141573.2)	5x8x15,5	16	0105	5,18		
ELECTRONIC(0141573.4)	5x8x15,5	16	0105	5,18		
ELECTRONIC(0141573.7)	5x8x15,5	16	0105	5,18		
ELECTRONIC(0141573.8)	5x8x15,5	16	0105	5,18		
ELECTRONIC(0141673.2)	5x8x15,5	16	0105	5,18		
ELECTRONIC(0141673.7)	5x8x15,5	16	0105	5,18		
ELECTRONIC(0141673.8)	5x8x15,5	16	0105	5,18		
ELECTRONIC(0143673.9)	5x8x15,5	16	0105	5,18		
ELECTRONIC(115670.1)	6,4x8x16,5	82	0102	8,45		
ELECTRONIC(115670.3)	6,4x8x16,5	82	0102	8,45		
ELECTRONIC(115673.2)	6,4x8x16,5	82	0102	8,45		
ELECTRONIC(115673.4)	6,4x8x16,5	82	0102	8,45		
ELECTRONIC(115673.6)	6,4x8x16,5	82	0102	8,45		
ELECTRONIC(115674.1)	6,4x8x16,5	82	0102	8,45		
ELECTRONIC(115674.2)	6,4x8x16,5	82	0102	8,45		
ELECTRONIC(115674.7)	6,4x8x16,5	82	0102	8,45		
ELECTRONIC(115674.8)	6,4x8x16,5	82	0102	8,45		
ELECTRONIC(115770.3)	6,4x6,4x16	82	0103	8,17		
ELECTRONIC(115773.2)	6,4x6,4x16	82	0103	8,17		
ELECTRONIC(115773.3)	6,4x6,4x16	82	0103	8,17		
ELECTRONIC(115773.4)	6,4x6,4x16	82	0103	8,17		
ELECTRONIC(115774.1)	6,4x6,4x16	82	0103	8,17		
ELECTRONIC(115774.2)	6,4x6,4x16	82	0103	8,17		
ELECTRONIC(115774.8)	6,4x6,4x16	82	0103	8,17		
ELECTRONIC(115775.0)	6,4x6,4x16	82	0103	8,17		
ELECTRONIC(115870.3)	6,4x6,4x16	16	0100	6,55		
ELECTRONIC(115873.3)	6,4x6,4x16	16	0100	6,55		
ELECTRONIC(115873.4)	6,4x6,4x16	16	0100	6,55		
ELECTRONIC(115874.1)	6,4x6,4x16	16	0100	6,55		
ELECTRONIC(115874.2)	6,4x6,4x16	16	0100	6,55		
ELECTRONIC(115874.8)	6,4x6,4x16	16	0100	6,55		
ELECTRONIC(115875.0)	6,4x6,4x16	16	0100	6,55		
ELECTRONIC(115876.0)	6,4x6,4x16	16	0100	6,55		
ELECTRONIC(118170.3)	5x8x15,5	16	0105	5,18		
ELECTRONIC(118173.3)	5x8x15,5	16	0105	5,18		
ELECTRONIC(118174.1)	5x8x15,5	16	0105	5,18		
ELECTRONIC(118174.2)	5x8x15,5	16	0105	5,18		
ELECTRONIC(118174.8)	5x8x15,5	16	0105	5,18		
ELECTRONIC(118175.0)	5x8x15,5	16	0105	5,18		
ELECTRONIC(141070.3)	6,4x6,4x16	82	0103	8,17		
ELECTRONIC(141073.3)	6,4x6,4x16	82	0103	8,17		
ELECTRONIC(141074.1)	6,4x6,4x16	82	0103	8,17		
ELECTRONIC(141074.2)	6,4x6,4x16	82	0103	8,17		
ELECTRONIC(141074.8)	6,4x6,4x16	82	0103	8,17		
ELECTRONIC(141075.0)	6,4x6,4x16	82	0103	8,17		
ELECTRONIC(141170.3)	5x8x15,5	16	0105	5,18		
ELECTRONIC(141173.3)	5x8x15,5	16	0105	5,18		
ELECTRONIC(141174.1)	5x8x15,5	16	0105	5,18		
ELECTRONIC(141174.2)	5x8x15,5	16	0105	5,18		
ELECTRONIC(141174.8)	5x8x15,5	16	0105	5,18		
ELECTRONIC(141175.0)	5x8x15,5	16	0105	5,18		
ELECTRONIC(141470.3)	6,4x6,4x16	82	0103	8,17		
ELECTRONIC(141473.3)	6,4x6,4x16	82	0103	8,17		
ELECTRONIC(141474.1)	6,4x6,4x16	82	0103	8,17		
ELECTRONIC(141474.2)	6,4x6,4x16	82	0103	8,17		
ELECTRONIC(141474.8)	6,4x6,4x16	82	0103	8,17		
ELECTRONIC(141475.0)	6,4x6,4x16	82	0103	8,17		
ELECTRONIC(141570.3)	5x8x15,5	16	0105	5,18		
ELECTRONIC(141573.3)	5x8x15,5	16	0105	5,18		
ELECTRONIC(141574.1)	5x8x15,5	16	0105	5,18		
ELECTRONIC(141574.2)	5x8x15,5	16	0105	5,18		
ELECTRONIC(141574.8)	5x8x15,5	16	0105	5,18		
ELECTRONIC(141575.0)	5x8x15,5	16	0105	5,18		
ELECTRONIC(141670.3)	5x8x15,5	16	0105	5,18		
ELECTRONIC(141673.4)	5x8x15,5	16	0105	5,18		
ELECTRONIC(141674.1)	5x8x15,5	16	0105	5,18		
ELECTRONIC(141674.2)	5x8x15,5	16	0105	5,18		
ELECTRONIC(141675.0)	5x8x15,5	16	0105	5,18		
ELECTRONIC(146270.3)	5x8x15,5	16	0105	5,18		
ELECTRONIC(146273.3)	5x8x15,5	16	0105	5,18		
ELECTRONIC(146274.1)	5x8x15,5	16	0105	5,18		
ELECTRONIC(146274.2)	5x8x15,5	16	0105	5,18		
ELECTRONIC(146275.0)	5x8x15,5	16	0105	5,18		
FBZ 40-30(397070.3)	5x8x18	190	0199-07	5,54		
GAH 350 SRE(123770.3)	5x8x19	531	0169	6,86		
GAH 350 SRE(123770.4)	5x8x19	531	0169	6,86		
GAH 500 DSE(1122150.5)	5x8x19	531	0169	6,86		
GAH 500 DSE(1122153.2)	5x8x19	531	0169	6,86		
GAH 500 DSE(1122153.7)	5x8x19	531	0169	6,86		
GAH 500 DSE(1122153.8)	5x8x19	531	0169	6,86		
GAH 500 DSE(1122163.2)	5x8x15,5	16			1109	8,47
GAH 500 DSE(1122163.7)	5x8x15,5	16			1109	8,47
GAH 500 DSE(1122163.8)	5x8x15,5	16			1109	8,47
GAH 500 DSE(122150.3)	5x8x19	531	0169	6,86		
GAH 500 DSE(122153.4)	5x8x19	531	0169	6,86		
GAH 500 DSE(122154.1)	5x8x19	531	0169	6,86		
GAH 500 DSE(122154.2)	5x8x19	531	0169	6,86		
GAH 500 DSE(122155.0)	5x8x19	531	0169	6,86		
GAH 500 DSE(122160.3)	5x8x15,5	16			1109	8,47
GAH 500 DSE(122163.4)	5x8x15,5	16			1109	8,47
GAH 500 DSE(122164.1)	5x8x15,5	16			1109	8,47
GAH 500 DSE(122164.2)	5x8x15,5	16			1109	8,47
GAH 500 DSE(122165.0)	5x8x15,5	16			1109	8,47
GAH 500 DSR(1122173.2)	5x8x15,5	16			1109	8,47
GAH 500 DSR(1122173.7)	5x8x15,5	16			1109	8,47
GAH 500 DSR(1122174.0)	5x8x15,5	16			1109	8,47
GAH 500 DSR(122170.3)	5x8x15,5	16			1109	8,47
GAH 500 DSR(122170.8)	5x8x15,5	16			1109	8,47
GAH 500 DSR(122173.3)	5x8x15,5	16			1109	8,47
GAH 500 DSR(122174.2)	5x8x15,5	16			1109	8,47
GAH 500 DSR(122174.3)	5x8x15,5	16			1109	8,47
GAH 500 DSR(122175.0)	5x8x15,5	16			1109	8,47
GBF 65 A(136879.3)	6,3x16x22	174	0119X	6,08	1119X	8,24
GBH 10 DC(1122373.2)	6,3x16x26	174			1153	10,83
GBH 10 DC(1122373.7)	6,3x16x26	174			1153	10,83
GBH 10 DC(1122373.8)	6,3x16x26	174			1153	10,83
GBH 10 DC(1122374.0)	6,3x16x26	174			1153	10,83
GBH 10 DC(122370.3)	6,3x16x26	174			1153	10,83
GBH 10 DC(122370.4)	6,3x16x26	174			1153	10,83
GBH 10 DC(122370.8)	6,3x16x26	174			1153	10,83
GBH 10 DC(122373.4)	6,3x16x26	174			1153	10,83
GBH 10 DC(122374.1)	6,3x16x26	174			1153	10,83
GBH 10 DC(122374.2)	6,3x16x26	174			1153	10,83
GBH 10 DC(122375.0)	6,3x16x26	174			1153	10,83
GBH 11 DE(1124570.5)	6,3x16x26	174			1153	10,83
GBH 11 DE(1124571.4)	6,3x16x26	174			1153	10,83
GBH 11 DE(1124573.2)	6,3x16x26	174			1153	10,83
GBH 11 DE(1124573.7)	6,3x16x26	174			1153	10,83
GBH 11 DE(1124573.8)	6,3x16x26	174			1153	10,83
GBH 11 DE(1124574.0)	6,3x16x26	174			1153	10,83
GBH 11 DE(124570.3)	6,3x16x26	174			1153	10,83
GBH 11 DE(124570.4)	6,3x16x26	174			1153	10,83
GBH 11 DE(124570.6)	6,3x16x26	174			1153	10,83
GBH 11 DE(124570.8)	6,3x16x26	174			1153	10,83
GBH 11 DE(124571.5)	6,3x16x26	174			1153	10,83
GBH 11 DE(124573.4)	6,3x16x26	174			1153	10,83
GBH 11 DE(124574.1)	6,3x16x26	174			1153	10,83
GBH 11 DE(124574.2)	6,3x16x26	174			1153	10,83
GBH 11 DE(124574.3)	6,3x16x26	174			1153	10,83
GBH 11 DE(124575.0)	6,3x16x26	174			1153	10,83
GBH 18RF(0324553.8)	5x8x15,5	16	0105	5,18		
GBH 2 S(122604.3)	5x8x19	531	0169	6,86		
GBH 2 SE(1122650.5)	5x8x19	531	0169	6,86		
GBH 2 SE(1122653.2)	5x8x19	531	0169	6,86		
GBH 2 SE(1122653.7)	5x8x19	531	0169	6,86		
GBH 2 SE(1122653.8)	5x8x19	531	0169	6,86		
GBH 2 SE(1122654.0)	5x8x19	531	0169	6,86		
GBH 2 SE(1122663.2)	5x8x18	225	0114	4,49	1114	8,41
GBH 2 SE(1122663.7)	5x8x18	225	0114	4,49	1114	8,41
GBH 2 SE(1122663.8)	5x8x18	225	0114	4,49	1114	8,41
GBH 2 SE(1122663.9)	5x8x18	225	0114	4,49	1114	8,41
GBH 2 SE(122650.3)	5x8x19	531	0169	6,86		
GBH 2 SE(122650.4)	5x8x19	531	0169	6,86		
GBH 2 SE(122650.6)	5x8x19	531	0169	6,86		
GBH 2 SE(122650.8)	5x8x19	531	0169	6,86		
GBH 2 SE(122653.4)	5x8x19	531	0169	6,86		
GBH 2 SE(122654.1)	5x8x19	531	0169	6,86		
GBH 2 SE(122654.2)	5x8x19	531	0169	6,86		
GBH 2 SE(122654.3)	5x8x19	531	0169	6,86		
GBH 2 SE(122655.0)	5x8x19	531	0169	6,86		
GBH 2 SE(122660.3)	5x8x18	225	0114	4,49	1114	8,41
GBH 2 SE(122663.4)	5x8x18	225	0114	4,49	1114	8,41
GBH 2 SE(122664.1)	5x8x18	225	0114	4,49	1114	8,41
GBH 2 SE(122664.2)	5x8x18	225	0114	4,49	1114	8,41
GBH 2 SE(122665.0)	5x8x18	225	0114	4,49	1114	8,41
GBH 2 SE(122666.3)	5x8x18	225	0114	4,49	1114	8,41
GBH 2 SR(1122673.2)	5x8x19	531	0169	6,86		
GBH 2 SR(1122673.7)	5x8x19	531	0169	6,86		
GBH 2 SR(1122673.9)	5x8x15	16	0137	5,96	1137	8,94
GBH 2 SR(1122680.5)	5x8x19	100 + biseauté	0155	6,06		
GBH 2 SR(1122683.2)	5x8x19	531	0169	6,86		
GBH 2 SR(1122683.7)	5x8x19	531	0169	6,86		
GBH 2 SR(1122683.8)	5x8x19	100 + biseauté	0155	6,06		
GBH 2 SR(1122683.9)	5x8x19	531	0169	6,86		
GBH 2 SR(1122684.0)	5x8x19	531	0169	6,86		
GBH 2 SR(122670.3)	5x8x19	531	0169	6,86		
GBH 2 SR(122674.2)	5x8x19	531	0169	6,86		
GBH 2 SR(122675.0)	5x8x19	531	0169	6,86		
GBH 2 SR(122676.3)	5x8x19	531	0169	6,86		
GBH 2 SR(122680.3)	5x8x19	531	0169	6,86		
GBH 2 SR(122680.4)	5x8x19	531	0169	6,86		
GBH 2 SR(122680.6)	5x8x19	531	0169	6,86		
GBH 2 SR(122680.8)	5x8x19	531	0169	6,86		
GBH 2 SR(122681.5)	5x8x19	531	0169	6,86		
GBH 2 SR(122683.4)	5x8x19	100 + biseauté	0155	6,06		
GBH 2 SR(122684.1)	5x8x19	100 + biseauté	0155	6,06		
GBH 2 SR(122684.2)	5x8x19	531	0169	6,86		
GBH 2 SR(122684.3)	5x8x19	531	0169	6,86		
GBH 2 SR(122685.0)	5x8x19	531	0169	6,86		
GBH 2 SR(122686.3)	5x8x19	531	0169	6,86		
GBH 2 SR(122686.6)	5x8x19	531	0169	6,86		
GBH 20 E(324576.A)	5x8x15	49 + cosse + ressort	0149	8,85		
GBH 2-20 REA(1121573.2)	5x8x15	16	0137	5,96	1137	8,94
GBH 2-20 REA(1121573.7)	5x8x15	16	0137	5,96	1137	8,94
GBH 2-20 REA(1121573.8)	5x8x15	16	0137	5,96	1137	8,94
GBH 2-20 REA(121570.3)	5x8x15	16	0137	5,96	1137	8,94
GBH 2-20 REA(121573.4)	5x8x15	16	0137	5,96	1137	8,94
GBH 2-20 REA(121574.1)	5x8x15	16	0137	5,96	1137	8,94
GBH 2-20 REA(121574.2)	5x8x15	16	0137	5,96	1137	8,94
GBH 2-20 REA(121574.8)	5x8x15	16	0137	5,96	1137	8,94
GBH 2-20 REA(121575.0)	5x8x15	16	0137	5,96	1137	8,94
GBH 2-20 S(1121563.8)	5x8x15,5	16			1109	8,47
GBH 2-20 S(1123400.B)	5x8x19	100 + biseauté	0155	6,06		
GBH 2-20 S(123400.A)	5x8x19	100 + biseauté	0155	6,06		
GBH 2-20 S(123404.3)	5x8x19	100 + biseauté	0155	6,06		
GBH 2-20 SE(1123460.B)	5x8x19	100 + biseauté	0155	6,06		
GBH 2-20 SE(123460.A)	5x8x19	100 + biseauté	0155	6,06		
GBH 2-20 SE(123464.3)	5x8x19	100 + biseauté	0155	6,06		
GBH 2-20 SRE(1123470.B)	5x8x19	531	0169	6,86		
GBH 2-20 SRE(1123473.2)	5x8x19	531	0169	6,86		
GBH 2-20 SRE(1123473.7)	5x8x19	531	0169	6,86		
GBH 2-20 SRE(1123474.0)	5x8x19	531	0169	6,86		
GBH 2-20 SRE(1123476.5)	5x8x19	531	0169	6,86		
GBH 2-20 SRE(123470.3)	5x8x19	531	0169	6,86		
GBH 2-20 SRE(123470.4)	5x8x19	531	0169	6,86		
GBH 2-20 SRE(123470.6)	5x8x19	531	0169	6,86		
GBH 2-20 SRE(123470.8)	5x8x19	531	0169	6,86		
GBH 2-20 SRE(123470.A)	5x8x19	531	0169	6,86		
GBH 2-20 SRE(123473.0)	5x8x19	531	0169	6,86		
GBH 2-20 SRE(123474.2)	5x8x19	531	0169	6,86		
GBH 2-20 SRE(123474.3)	5x8x19	531	0169	6,86		
GBH 2-20 SRE(123475.0)	5x8x19	531	0169	6,86		
GBH 2-20 SRE(123476.3)	5x8x19	531	0169	6,86		
GBH 2-20 SRE(123478.0)	5x8x19	531	0169	6,86		
GBH 2200	5x8x19	523	0199-01	7,14		
GBH 2-22 E(1125060.5)	5x8x19	523	0199-01	7,14		
GBH 2-22 E(1125063.2)	5x8x19	523	0199-01	7,14		
GBH 2-22 E(1125063.7)	5x8x19	523	0199-01	7,14		
GBH 2-22 E(1125063.8)	5x8x19	523	0199-01	7,14		
GBH 2-22 E(1125064.0)	5x8x19	523	0199-01	7,14		
GBH 2-22 E(125060.3)	5x8x19	523	0199-01	7,14		
GBH 2-22 E(125060.4)	5x8x19	523	0199-01	7,14		
GBH 2-22 E(125060.6)	5x8x19	523	0199-01	7,14		
GBH 2-22 E(125060.8)	5x8x19	523	0199-01	7,14		

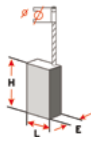

retrouvez le schéma des figures page 358-359

Modèle (version)	Dim	Figure	Rupteur			
			Sans	€ HT	Avec	€ HT
GBH 2-22 E(125063.4)	5x8x19	523	0199-01	7,14		
GBH 2-22 E(125064.1)	5x8x19	523	0199-01	7,14		
GBH 2-22 E(125064.2)	5x8x19	523	0199-01	7,14		
GBH 2-22 E(125064.3)	5x8x19	523	0199-01	7,14		
GBH 2-22 E(125064.8)	5x8x19	523	0199-01	7,14		
GBH 2-22 E(125065.0)	5x8x19	523	0199-01	7,14		
GBH 2-22 RE(1125070.5)	5x8x19	523	0199-01	7,14		
GBH 2-22 RE(1125073.2)	5x8x19	523	0199-01	7,14		
GBH 2-22 RE(1125073.7)	5x8x19	523	0199-01	7,14		
GBH 2-22 RE(1125073.8)	5x8x19	523	0199-01	7,14		
GBH 2-22 RE(1125074.0)	5x8x19	523	0199-01	7,14		
GBH 2-22 RE(125070.3)	5x8x19	523	0199-01	7,14		
GBH 2-22 RE(125070.4)	5x8x19	523	0199-01	7,14		
GBH 2-22 RE(125070.6)	5x8x19	523	0199-01	7,14		
GBH 2-22 RE(125070.8)	5x8x19	523	0199-01	7,14		
GBH 2-22 RE(125073.4)	5x8x19	523	0199-01	7,14		
GBH 2-22 RE(125074.1)	5x8x19	523	0199-01	7,14		
GBH 2-22 RE(125074.2)	5x8x19	523	0199-01	7,14		
GBH 2-22 RE(125074.3)	5x8x19	523	0199-01	7,14		
GBH 2-22 RE(125074.8)	5x8x19	523	0199-01	7,14		
GBH 2-22 RE(125075.0)	5x8x19	523	0199-01	7,14		
GBH 2-22 S(1125000.6)	5x8x19	523	0199-01	7,14		
GBH 2-22 S(125000.3)	5x8x19	523	0199-01	7,14		
GBH 2-22 S(125000.4)	5x8x19	523	0199-01	7,14		
GBH 2-22 S(125003.4)	5x8x19	523	0199-01	7,14		
GBH 2-22 S(125004.3)	5x8x19	523	0199-01	7,14		
GBH 2-23 RE(11B5040.0)	5x8x19	523	0199-01	7,14		
GBH 2-23 RE(11B5043.0)	5x8x19	523	0199-01	7,14		
GBH 2-23 RE(11B5046.0)	5x8x19	523	0199-01	7,14		
GBH 2-23 RE(11B5047.0)	5x8x19	523	0199-01	7,14		
GBH 2-23 RE(11B5049.0)	5x8x19	523	0199-01	7,14		
GBH 2-23 RE(11B504G.0)	5x8x19	523	0199-01	7,14		
GBH 2-23 REA(11B5050.0)	5x8x19	523	0199-01	7,14		
GBH 2-23 REA(11B5053.0)	5x8x19	523	0199-01	7,14		
GBH 2-23 REA(11B5054.0)	5x8x19	523	0199-01	7,14		
GBH 2-23 REA(11B5055.0)	5x8x19	523	0199-01	7,14		
GBH 2-23 REA(11B5056.0)	5x8x19	523	0199-01	7,14		
GBH 2-23 REA(11B5057.0)	5x8x19	523	0199-01	7,14		
GBH 2-23 REA(11B5058.0)	5x8x19	523	0199-01	7,14		
GBH 2-23 REA(11B505B.0)	5x8x19	523	0199-01	7,14		
GBH 2-23 REA(11B505C.0)	5x8x19	523	0199-01	7,14		
GBH 2-24 DFR(1123870.5)	5x8x19	531	0169	6,86		
GBH 2-24 DFR(1123873.2)	5x8x19	531	0169	6,86		
GBH 2-24 DFR(1123873.7)	5x8x19	531	0169	6,86		
GBH 2-24 DFR(1123873.8)	5x8x19	531	0169	6,86		
GBH 2-24 DFR(123870.3)	5x8x19	531	0169	6,86		
GBH 2-24 DFR(123870.4)	5x8x19	531	0169	6,86		
GBH 2-24 DFR(123870.8)	5x8x19	531	0169	6,86		
GBH 2-24 DFR(123871.5)	5x8x19	531	0169	6,86		
GBH 2-24 DFR(123874.1)	5x8x19	531	0169	6,86		
GBH 2-24 DFR(123874.2)	5x8x19	531	0169	6,86		
GBH 2-24 DFR(123875.0)	5x8x19	531	0169	6,86		
GBH 2-24 DS(1121803.2)	5x8x15,5	16			1109	8,47
GBH 2-24 DS(1121803.4)	5x8x15,5	16			1109	8,47
GBH 2-24 DS(1121803.7)	5x8x15,5	16			1109	8,47
GBH 2-24 DS(1121803.8)	5x8x15,5	16			1109	8,47
GBH 2-24 DS(1121803.9)	5x8x15,5	16			1109	8,47
GBH 2-24 DS(1122800.5)	5x8x19	531	0169	6,86		
GBH 2-24 DS(1122803.2)	5x8x19	531	0169	6,86		
GBH 2-24 DS(1122803.7)	5x8x19	531	0169	6,86		
GBH 2-24 DS(1122803.8)	5x8x19	531	0169	6,86		
GBH 2-24 DS(1122803.9)	5x8x19	531	0169	6,86		
GBH 2-24 DS(121800.3)	5x8x15,5	16			1109	8,47
GBH 2-24 DS(121804.1)	5x8x15,5	16			1109	8,47
GBH 2-24 DS(121804.2)	5x8x15,5	16			1109	8,47
GBH 2-24 DS(121805.0)	5x8x15,5	16			1109	8,47
GBH 2-24 DS(122800.3)	5x8x19	531	0169	6,86		
GBH 2-24 DS(122800.4)	5x8x19	531	0169	6,86		
GBH 2-24 DS(122803.4)	5x8x19	531	0169	6,86		
GBH 2-24 DS(122804.1)	5x8x19	531	0169	6,86		
GBH 2-24 DS(122804.2)	5x8x19	531	0169	6,86		
GBH 2-24 DS(122804.3)	5x8x19	531	0169	6,86		
GBH 2-24 DS(122805.0)	5x8x19	531	0169	6,86		
GBH 2-24 DSE(1121863.2)	5x8x15,5	16			1109	8,47
GBH 2-24 DSE(1121863.7)	5x8x15,5	16			1109	8,47
GBH 2-24 DSE(1121863.8)	5x8x15,5	16			1109	8,47
GBH 2-24 DSE(1122860.5)	5x8x19	531	0169	6,86		
GBH 2-24 DSE(1122861.4)	5x8x19	531	0169	6,86		
GBH 2-24 DSE(1122861.6)	5x8x19	531	0169	6,86		
GBH 2-24 DSE(1122863.2)	5x8x19	531	0169	6,86		
GBH 2-24 DSE(1122863.7)	5x8x19	531	0169	6,86		
GBH 2-24 DSE(1122863.8)	5x8x19	531	0169	6,86		
GBH 2-24 DSE(1122868.1)	5x8x19	531	0169	6,86		
GBH 2-24 DSE(121860.3)	5x8x15,5	16			1109	8,47
GBH 2-24 DSE(121863.4)	5x8x15,5	16			1109	8,47
GBH 2-24 DSE(121864.1)	5x8x15,5	16			1109	8,47
GBH 2-24 DSE(121864.2)	5x8x15,5	16			1109	8,47
GBH 2-24 DSE(121865.0)	5x8x15,5	16			1109	8,47
GBH 2-24 DSE(121866.3)	5x8x15,5	16			1109	8,47
GBH 2-24 DSE(122860.3)	5x8x19	531	0169	6,86		
GBH 2-24 DSE(122860.4)	5x8x19	531	0169	6,86		
GBH 2-24 DSE(122860.6)	5x8x19	531	0169	6,86		
GBH 2-24 DSE(122860.8)	5x8x19	531	0169	6,86		
GBH 2-24 DSE(122863.4)	5x8x19	531	0169	6,86		
GBH 2-24 DSE(122864.1)	5x8x19	531	0169	6,86		
GBH 2-24 DSE(122864.2)	5x8x19	531	0169	6,86		
GBH 2-24 DSE(122864.3)	5x8x19	531	0169	6,86		
GBH 2-24 DSE(122865.0)	5x8x19	531	0169	6,86		
GBH 2-24 DSR(1121853.2)	5x8x15,5	16			1109	8,47
GBH 2-24 DSR(1121853.4)	5x8x15,5	16			1109	8,47
GBH 2-24 DSR(1121853.7)	5x8x15,5	16			1109	8,47
GBH 2-24 DSR(1121853.8)	5x8x15,5	16			1109	8,47
GBH 2-24 DSR(1121873.2)	5x8x15	16	0137	5,96	1137	8,94
GBH 2-24 DSR(1121873.4)	5x8x15	16	0137	5,96	1137	8,94
GBH 2-24 DSR(1121873.7)	5x8x15	16	0137	5,96	1137	8,94
GBH 2-24 DSR(1121873.8)	5x8x15	16	0137	5,96	1137	8,94
GBH 2-24 DSR(1122873.2)	5x8x19	531	0169	6,86		
GBH 2-24 DSR(1122873.7)	5x8x19	531	0169	6,86		
GBH 2-24 DSR(1122874.0)	5x8x19	531	0169	6,86		
GBH 2-24 DSR(121850.3)	5x8x15,5	16			1109	8,47
GBH 2-24 DSR(121854.1)	5x8x15,5	16			1109	8,47
GBH 2-24 DSR(121854.2)	5x8x15,5	16			1109	8,47
GBH 2-24 DSR(121855.0)	5x8x15,5	16			1109	8,47
GBH 2-24 DSR(121856.3)	5x8x15,5	16			1109	8,47
GBH 2-24 DSR(121870.3)	5x8x15	16	0137	5,96	1137	8,94
GBH 2-24 DSR(121874.1)	5x8x15	16	0137	5,96	1137	8,94
GBH 2-24 DSR(121874.2)	5x8x15	16	0137	5,96	1137	8,94
GBH 2-24 DSR(121875.0)	5x8x15	16	0137	5,96	1137	8,94
GBH 2-24 DSR(122870.3)	5x8x19	531	0169	6,86		
GBH 2-24 DSR(122870.4)	5x8x19	531	0169	6,86		
GBH 2-24 DSR(122870.6)	5x8x19	531	0169	6,86		
GBH 2-24 DSR(122870.8)	5x8x19	531	0169	6,86		
GBH 2-24 DSR(122871.5)	5x8x19	531	0169	6,86		
GBH 2-24 DSR(122874.2)	5x8x19	531	0169	6,86		
GBH 2-24 DSR(122874.3)	5x8x19	531	0169	6,86		
GBH 2-24 DSR(122875.0)	5x8x19	531	0169	6,86		
GBH 2-24 DSR(122876.8)	5x8x19	531	0169	6,86		
GBH 2-24 RLE(1122878.1)	5x8x19	531	0169	6,86		
GBH 2-26 DBR(1125550.3)	5x8x19	523	0199-01	7,14		
GBH 2-26 DBR(1125553.2)	5x8x19	523	0199-01	7,14		
GBH 2-26 DBR(1125553.7)	5x8x19	523	0199-01	7,14		
GBH 2-26 DBR(1125554.1)	5x8x19	523	0199-01	7,14		
GBH 2-26 DBR(1125554.2)	5x8x19	523	0199-01	7,14		
GBH 2-26 DE(1125363.8)	5x8x19	523	0199-01	7,14		
GBH 2-26 DE(1125364.3)	5x8x19	523	0199-01	7,14		
GBH 2-26 DE(125360.3)	5x8x19	523	0199-01	7,14		
GBH 2-26 DE(125360.4)	5x8x19	523	0199-01	7,14		
GBH 2-26 DE(125360.6)	5x8x19	523	0199-01	7,14		
GBH 2-26 DE(125363.4)	5x8x19	523	0199-01	7,14		
GBH 2-26 DE(125365.0)	5x8x19	523	0199-01	7,14		
GBH 2-26 DFR(1125470.5)	5x8x19	523	0199-01	7,14		
GBH 2-26 DFR(1125473.2)	5x8x19	523	0199-01	7,14		
GBH 2-26 DFR(1125473.7)	5x8x19	523	0199-01	7,14		
GBH 2-26 DFR(1125473.8)	5x8x19	523	0199-01	7,14		
GBH 2-26 DFR(1125474.0)	5x8x19	523	0199-01	7,14		
GBH 2-26 DFR(1125474.3)	5x8x19	523	0199-01	7,14		
GBH 2-26 DFR(125470.3)	5x8x19	523	0199-01	7,14		
GBH 2-26 DFR(125470.4)	5x8x19	523	0199-01	7,14		
GBH 2-26 DFR(125470.6)	5x8x19	523	0199-01	7,14		
GBH 2-26 DFR(125470.8)	5x8x19	523	0199-01	7,14		
GBH 2-26 DFR(125474.1)	5x8x19	523	0199-01	7,14		
GBH 2-26 DFR(125474.2)	5x8x19	523	0199-01	7,14		
GBH 2-26 DFR(125475.0)	5x8x19	523	0199-01	7,14		
GBH 2-26 DRE(1125370.5)	5x8x19	523	0199-01	7,14		
GBH 2-26 DRE(1125373.2)	5x8x19	523	0199-01	7,14		
GBH 2-26 DRE(1125373.7)	5x8x19	523	0199-01	7,14		
GBH 2-26 DRE(1125373.8)	5x8x19	523	0199-01	7,14		
GBH 2-26 DRE(1125374.0)	5x8x19	523	0199-01	7,14		
GBH 2-26 DRE(125370.3)	5x8x19	523	0199-01	7,14		
GBH 2-26 DRE(125370.4)	5x8x19	523	0199-01	7,14		
GBH 2-26 DRE(125370.6)	5x8x19	523	0199-01	7,14		

Commandez sur **www.wilmart.fr**

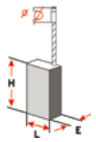

retrouvez le schéma des figures page 358-359

WILMART

Modèle (version)	Dim	Figure	Rupteur			
			Sans	€ HT	Avec	€ HT
GBH 2-26 DRE(125370.8)	5x8x19	523	0199-01	7,14		
GBH 2-26 DRE(125373.4)	5x8x19	523	0199-01	7,14		
GBH 2-26 DRE(125374.1)	5x8x19	523	0199-01	7,14		
GBH 2-26 DRE(125374.2)	5x8x19	523	0199-01	7,14		
GBH 2-26 DRE(125374.3)	5x8x19	523	0199-01	7,14		
GBH 2-26 DRE(125375.0)	5x8x19	523	0199-01	7,14		
GBH 2-26 E(1125164.0)	5x8x19	523	0199-01	7,14		
GBH 2-26 E(125160.3)	5x8x19	523	0199-01	7,14		
GBH 2-26 E(125160.4)	5x8x19	523	0199-01	7,14		
GBH 2-26 E(125160.6)	5x8x19	523	0199-01	7,14		
GBH 2-26 E(125163.4)	5x8x19	523	0199-01	7,14		
GBH 2-26 E(125164.3)	5x8x19	523	0199-01	7,14		
GBH 2-26 RE(1125170.5)	5x8x19	523	0199-01	7,14		
GBH 2-26 RE(1125173.7)	5x8x19	523	0199-01	7,14		
GBH 2-26 RE(1125173.8)	5x8x19	523	0199-01	7,14		
GBH 2-26 RE(1125174.0)	5x8x19	523	0199-01	7,14		
GBH 2-26 RE(125170.3)	5x8x19	523	0199-01	7,14		
GBH 2-26 RE(125170.4)	5x8x19	523	0199-01	7,14		
GBH 2-26 RE(125170.6)	5x8x19	523	0199-01	7,14		
GBH 2-26 RE(125170.8)	5x8x19	523	0199-01	7,14		
GBH 2-26 RE(125173.4)	5x8x19	523	0199-01	7,14		
GBH 2-26 RE(125174.1)	5x8x19	523	0199-01	7,14		
GBH 2-26 RE(125174.2)	5x8x19	523	0199-01	7,14		
GBH 2-26 RE(125174.3)	5x8x19	523	0199-01	7,14		
GBH 2-26 RE(125175.0)	5x8x19	523	0199-01	7,14		
GBH 2-28	5x8x19	523	0199-01	7,14		
GBH 2-28 D	5x8x19	523	0199-01	7,14		
GBH 2-28 D BASE	5x8x19	523	0199-01	7,14		
GBH 2-28 DFV	5x8x19	523	0199-01	7,14		
GBH 2-28 DV	5x8x19	523	0199-01	7,14		
GBH 24 V(1125622.3)	7x8x17	295	0174	7,76		
GBH 24 V(125622.0)	7x8x17	295	0174	7,76		
GBH 24 V(125622.1)	7x8x17	295	0174	7,76		
GBH 24 VF(1126222.3)	7x8x17	295	0174	7,76		
GBH 24 VF(126222.0)	7x8x17	295	0174	7,76		
GBH 24 VFR(1124656.3)	7x8x17	295	0174	7,76		
GBH 24 VFR(1124673.8)	7x8x17	295	0174	7,76		
GBH 24 VFR(1124678.3)	7x8x17	295	0174	7,76		
GBH 24 VFR(1126156.3)	7x8x17	295	0174	7,76		
GBH 24 VFR(124650.3)	7x8x17	295	0174	7,76		
GBH 24 VFR(124656.0)	7x8x17	295	0174	7,76		
GBH 24 VFR(124656.6)	7x8x17	295	0174	7,76		
GBH 24 VFR(124656.8)	7x8x17	295	0174	7,76		
GBH 24 VFR(124670.3)	7x8x17	295	0174	7,76		
GBH 24 VFR(124670.8)	7x8x17	295	0174	7,76		
GBH 24 VFR(124674.2)	7x8x17	295	0174	7,76		
GBH 24 VFR(124676.0)	7x8x17	295	0174	7,76		
GBH 24 VFR(124676.6)	7x8x17	295	0174	7,76		
GBH 24 VFR(124676.8)	7x8x17	295	0174	7,76		
GBH 24 VFR(126156.0)	7x8x17	295	0174	7,76		
GBH 24 VFR(126156.6)	7x8x17	295	0174	7,76		
GBH 24 VRE(1122550.5)	7x8x17	295	0174	7,76		
GBH 24 VRE(1122553.7)	7x8x17	295	0174	7,76		
GBH 24 VRE(1122554.0)	7x8x17	295	0174	7,76		
GBH 24 VRE(1122556.8)	7x8x17	295	0174	7,76		
GBH 24 VRE(1122558.0)	7x8x17	295	0174	7,76		
GBH 24 VRE(1122558.7)	7x8x17	295	0174	7,76		
GBH 24 VRE(1122558.8)	7x8x17	295	0174	7,76		
GBH 24 VRE(1122560.5)	7x8x17	295	0174	7,76		
GBH 24 VRE(1122563.7)	7x8x17	295	0174	7,76		
GBH 24 VRE(1122564.0)	7x8x17	295	0174	7,76		
GBH 24 VRE(1122568.0)	7x8x17	295	0174	7,76		
GBH 24 VRE(1122570.5)	7x8x17	295	0174	7,76		
GBH 24 VRE(1122573.7)	7x8x17	295	0174	7,76		
GBH 24 VRE(1122573.8)	7x8x17	295	0174	7,76		
GBH 24 VRE(1122574.0)	7x8x17	295	0174	7,76		
GBH 24 VRE(1122578.8)	7x8x17	295	0174	7,76		
GBH 24 VRE(1126050.5)	7x8x17	295	0174	7,76		
GBH 24 VRE(1126053.8)	7x8x17	295	0174	7,76		
GBH 24 VRE(1126058.0)	7x8x17	295	0174	7,76		
GBH 24 VRE(122550.3)	7x8x17	295	0174	7,76		
GBH 24 VRE(122550.4)	7x8x17	295	0174	7,76		
GBH 24 VRE(122550.6)	7x8x17	295	0174	7,76		
GBH 24 VRE(122552.5)	7x8x17	295	0174	7,76		
GBH 24 VRE(122553.4)	7x8x17	295	0174	7,76		
GBH 24 VRE(122554.2)	7x8x17	295	0174	7,76		
GBH 24 VRE(122556.6)	7x8x17	295	0174	7,76		
GBH 24 VRE(122558.2)	7x8x17	295	0174	7,76		
GBH 24 VRE(122558.3)	7x8x17	295	0174	7,76		
GBH 24 VRE(122560.3)	7x8x17	295	0174	7,76		
GBH 24 VRE(122560.6)	7x8x17	295	0174	7,76		
GBH 24 VRE(122562.5)	7x8x17	295	0174	7,76		
GBH 24 VRE(122563.4)	7x8x17	295	0174	7,76		
GBH 24 VRE(122564.2)	7x8x17	295	0174	7,76		

Modèle (version)	Dim	Figure	Rupteur			
			Sans	€ HT	Avec	€ HT
GBH 24 VRE(122568.2)	7x8x17	295	0174	7,76		
GBH 24 VRE(122568.3)	7x8x17	295	0174	7,76		
GBH 24 VRE(122570.3)	7x8x17	295	0174	7,76		
GBH 24 VRE(122570.6)	7x8x17	295	0174	7,76		
GBH 24 VRE(122572.5)	7x8x17	295	0174	7,76		
GBH 24 VRE(122573.4)	7x8x17	295	0174	7,76		
GBH 24 VRE(122574.2)	7x8x17	295	0174	7,76		
GBH 24 VRE(126050.3)	7x8x17	295	0174	7,76		
GBH 24 VRE(126054.2)	7x8x17	295	0174	7,76		
GBH 24 VRE(126058.1)	7x8x17	295	0174	7,76		
GBH 24 VSR(1122563.8)	7x8x17	295	0174	7,76		
GBH 2400	5x8x19	523	0199-01	7,14		
GBH 25E	5x8x19	531	0169	6,86		
GBH 27VC	6,3x16x22	187	0112X	8,06	1112X	9,76
GBH 2RE(0329563.8)	5x8x15,5	16	0105	5,18		
GBH 3-28 DFR	5x8x19	523	0199-01	7,14		
GBH 3-28 DRE	5x8x19	523	0199-01	7,14		
GBH 3-28 E(1123973.2)	5x10x23	530			1199-02	10,30
GBH 3-28 E(1123973.7)	5x10x23	530			1199-02	10,30
GBH 3-28 E(1123974.0)	5x10x23	530			1199-02	10,30
GBH 3-28 E(123970.3)	5x10x23	530			1199-02	10,30
GBH 3-28 E(123970.4)	5x10x23	530			1199-02	10,30
GBH 3-28 E(123970.6)	5x10x23	530			1199-02	10,30
GBH 3-28 E(123970.8)	5x10x23	530			1199-02	10,30
GBH 3-28 E(123971.5)	5x10x23	530			1199-02	10,30
GBH 3-28 E(123974.2)	5x10x23	530			1199-02	10,30
GBH 3-28 E(123974.3)	5x10x23	530			1199-02	10,30
GBH 3-28 E(123975.0)	5x10x23	530			1199-02	10,30
GBH 3-28 FE(1124973.2)	5x10x23	530			1199-02	10,30
GBH 3-28 FE(1124973.8)	5x10x23	530			1199-02	10,30
GBH 3-28 FE(1124976.1)	5x10x23	530			1199-02	10,30
GBH 3-28 FE(1124976.3)	5x10x23	530			1199-02	10,30
GBH 3-28 FE(124970.3)	5x10x23	530			1199-02	10,30
GBH 3-28 FE(124970.8)	5x10x23	530			1199-02	10,30
GBH 3-28 FE(124974.1)	5x10x23	530			1199-02	10,30
GBH 3-28 FE(124974.2)	5x10x23	530			1199-02	10,30
GBH 3-28 FE(124975.0)	5x10x23	530			1199-02	10,30
GBH 3-28 FE(124976.0)	5x10x23	530			1199-02	10,30
GBH 3-28 FE(124976.5)	5x10x23	530			1199-02	10,30
GBH 3-28 FE(124976.6)	5x10x23	530			1199-02	10,30
GBH 3-28 FE(124976.8)	5x10x23	530			1199-02	10,30
GBH 3-28 FR(36011B4A000)	5x8x19	523	0199-01	7,14		
GBH 36 VF-LI	7x8x18,5	174	0199-23	9,32		
GBH 36 V-LI	7x8x18,5	174	0199-23	9,32		
GBH 38(1122703.2)	6,3x12,5x22	533	0140	9,25	1140	10,62
GBH 38(1122703.7)	6,3x12,5x22	533	0140	9,25	1140	10,62
GBH 38(1122703.8)	6,3x12,5x22	533	0140	9,25	1140	10,62
GBH 38(1122703.9)	6,3x12,5x22	533	0140	9,25	1140	10,62
GBH 38(1122704.0)	6,3x12,5x22	533	0140	9,25	1140	10,62
GBH 38(1122710.5)	6,3x12,5x22	533	0140	9,25	1140	10,62
GBH 38(1122713.2)	6,3x12,5x22	533	0140	9,25	1140	10,62
GBH 38(1122713.7)	6,3x12,5x22	533	0140	9,25	1140	10,62
GBH 38(1122713.8)	6,3x12,5x22	533	0140	9,25	1140	10,62
GBH 38(1122714.0)	6,3x12,5x22	533	0140	9,25	1140	10,62
GBH 38(122700.3)	6,3x12,5x22	533	0140	9,25	1140	10,62
GBH 38(122703.4)	6,3x12,5x22	533	0140	9,25	1140	10,62
GBH 38(122704.1)	6,3x12,5x22	533	0140	9,25	1140	10,62
GBH 38(122704.2)	6,3x12,5x22	533	0140	9,25	1140	10,62
GBH 38(122705.0)	6,3x12,5x22	533	0140	9,25	1140	10,62
GBH 38(122710.3)	6,3x12,5x22	533	0140	9,25	1140	10,62
GBH 38(122710.4)	6,3x12,5x22	533	0140	9,25	1140	10,62
GBH 38(122710.6)	6,3x12,5x22	533	0140	9,25	1140	10,62
GBH 38(122713.4)	6,3x12,5x22	533	0140	9,25	1140	10,62
GBH 38(122714.1)	6,3x12,5x22	533	0140	9,25	1140	10,62
GBH 38(122714.2)	6,3x12,5x22	533	0140	9,25	1140	10,62
GBH 38(122714.3)	6,3x12,5x22	533	0140	9,25	1140	10,62
GBH 38(122715.0)	6,3x12,5x22	533	0140	9,25	1140	10,62
GBH 4 DFE(1123671.4)	5x10x17	533			1156	8,40
GBH 4 DFE(1123673.2)	5x10x17	533			1156	8,40
GBH 4 DFE(1123673.7)	5x10x17	533			1156	8,40
GBH 4 DFE(1123674.0)	5x10x17	533			1156	8,40
GBH 4 DFE(1123676.1)	5x10x17	533			1156	8,40
GBH 4 DFE(1123676.3)	5x10x17	533			1156	8,40
GBH 4 DFE(1123676.6)	5x10x17	533			1156	8,40
GBH 4 DFE(123670.3)	5x10x17	533			1156	8,40
GBH 4 DFE(123670.4)	5x10x17	533			1156	8,40
GBH 4 DFE(123670.6)	5x10x17	533			1156	8,40

Modèle (version)	Dim	Figure	Rupteur			
			Sans	€ HT	Avec	€ HT
GBH 4 DFE(123670.8)	5x10x17	533			1156	8,40
GBH 4 DFE(123671.5)	5x10x17	533			1156	8,40
GBH 4 DFE(123673.1)	5x10x17	533			1156	8,40
GBH 4 DFE(123674.2)	5x10x17	533			1156	8,40
GBH 4 DFE(123674.3)	5x10x17	533			1156	8,40
GBH 4 DFE(123675.0)	5x10x17	533			1156	8,40
GBH 4 DFE(123676.0)	5x10x17	533			1156	8,40
GBH 4 DFE(123676.7)	5x10x17	533			1156	8,40
GBH 4 DFE(123676.9)	5x10x17	533			1156	8,40
GBH 4 DSC(1122273.7)	5x10x17	533			1156	8,40
GBH 4 DSC(1122274.0)	5x10x17	533			1156	8,40
GBH 4 DSC(122270.3)	5x10x17	533			1156	8,40
GBH 4 DSC(122270.4)	5x10x17	533			1156	8,40
GBH 4 DSC(122270.6)	5x10x17	533			1156	8,40
GBH 4 DSC(122270.8)	5x10x17	533			1156	8,40
GBH 4 DSC(122273.2)	5x10x17	533			1156	8,40
GBH 4 DSC(122273.9)	5x10x17	533			1156	8,40
GBH 4 DSC(122274.2)	5x10x17	533			1156	8,40
GBH 4 DSC(122274.3)	5x10x17	533			1156	8,40
GBH 4 DSC(122275.0)	5x10x17	533			1156	8,40
GBH 4-28 DFR	5x8x19	523	0199-01	7,14		
GBH 4-top(1124373.2)	5x10x17	533			1156	8,40
GBH 4-top(124370.3)	5x10x17	533			1156	8,40
GBH 4-top(124370.8)	5x10x17	533			1156	8,40
GBH 4-top(124374.2)	5x10x17	533			1156	8,40
GBH 4-top(124375.0)	5x10x17	533			1156	8,40
GBH 5 DCE(1123070.5)	6,3x12,5x22	533	0140	9,25	1140	10,62
GBH 5 DCE(1123073.2)	6,3x12,5x22	533	0140	9,25	1140	10,62
GBH 5 DCE(1123073.7)	6,3x12,5x22	533	0140	9,25	1140	10,62
GBH 5 DCE(1123073.8)	6,3x12,5x22	533	0140	9,25	1140	10,62
GBH 5 DCE(1123074.0)	6,3x12,5x22	533	0140	9,25	1140	10,62
GBH 5 DCE(123070.3)	6,3x12,5x22	533	0140	9,25	1140	10,62
GBH 5 DCE(123070.4)	6,3x12,5x22	533	0140	9,25	1140	10,62
GBH 5 DCE(123070.6)	6,3x12,5x22	533	0140	9,25	1140	10,62
GBH 5 DCE(123070.8)	6,3x12,5x22	533	0140	9,25	1140	10,62
GBH 5 DCE(123071.5)	6,3x12,5x22	533	0140	9,25	1140	10,62
GBH 5 DCE(123073.4)	6,3x12,5x22	533	0140	9,25	1140	10,62
GBH 5 DCE(123074.1)	6,3x12,5x22	533	0140	9,25	1140	10,62
GBH 5 DCE(123074.2)	6,3x12,5x22	533	0140	9,25	1140	10,62
GBH 5 DCE(123074.3)	6,3x12,5x22	533	0140	9,25	1140	10,62
GBH 5 DCE(123075.0)	6,3x12,5x22	533	0140	9,25	1140	10,62
GBH 5/40 DCE	6,3x12,5x22	533	0140	9,25	1140	10,62
GBH 5/40 DCE(1121673.2)	6,3x12,5x22	533	0140	9,25	1140	10,62
GBH 5/40 DCE(1121673.7)	6,3x12,5x22	533	0140	9,25	1140	10,62
GBH 5/40 DCE(1121673.8)	6,3x12,5x22	533	0140	9,25	1140	10,62
GBH 5/40 DCE(1121674.0)	6,3x12,5x22	533	0140	9,25	1140	10,62
GBH 5/40 DCE(121670.3)	6,3x12,5x22	533	0140	9,25	1140	10,62
GBH 5/40 DCE(121673.1)	6,3x12,5x22	533	0140	9,25	1140	10,62
GBH 5/40 DCE(121674.1)	6,3x12,5x22	533	0140	9,25	1140	10,62
GBH 5/40 DCE(121674.2)	6,3x12,5x22	533	0140	9,25	1140	10,62
GBH 5/40 DCE(121675.0)	6,3x12,5x22	533	0140	9,25	1140	10,62
GBH 500(124006.5)	6,3x12,5x25	533			1199-10	11,89
GBH 5-38 D(1124000.5)	6,3x12,5x25	533			1199-10	11,89
GBH 5-38 D(1124003.7)	6,3x12,5x25	533			1199-10	11,89
GBH 5-38 D(1124003.8)	6,3x12,5x25	533			1199-10	11,89
GBH 5-38 D(1124004.0)	6,3x12,5x25	533			1199-10	11,89
GBH 5-38 D(1124006.6)	6,3x12,5x25	533			1199-10	11,89
GBH 5-38 D(124000.3)	6,3x12,5x25	533			1199-10	11,89
GBH 5-38 D(124000.4)	6,3x12,5x25	533			1199-10	11,89
GBH 5-38 D(124000.6)	6,3x12,5x25	533			1199-10	11,89
GBH 5-38 D(124000.8)	6,3x12,5x25	533			1199-10	11,89
GBH 5-38 D(124003.4)	6,3x12,5x25	533			1199-10	11,89
GBH 5-38 D(124004.1)	6,3x12,5x25	533			1199-10	11,89
GBH 5-38 D(124004.2)	6,3x12,5x25	533			1199-10	11,89
GBH 5-38 D(124004.3)	6,3x12,5x25	533			1199-10	11,89
GBH 5-38 D(124005.0)	6,3x12,5x25	533			1199-10	11,89
GBH 5-38 X(1124090.6)	6,3x12,5x25	533			1199-10	11,89
GBH 5-38 X(1124094.0)	6,3x12,5x25	533			1199-10	11,89
GBH 5-38 X(124094.3)	6,3x12,5x25	533			1199-10	11,89
GBH 5-40 DE	5x8x15,5	225	0167X	4,87	1167X	7,80
GBH 5-40 DE(1124170.5)	6,3x12,5x25	511			1120	12,43
GBH 5-40 DE(1124171.4)	6,3x12,5x25	511			1120	12,43
GBH 5-40 DE(1124171.6)	6,3x12,5x25	511			1120	12,43

BOSCH

CHARBON

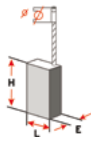

retrouvez le schéma des figures page 358-359

Modèle (version)	Dim	Figure	Rupteur			
			Sans	€ HT	Avec	€ HT
GBH 5-40 DE(1124173.2)	6,3x12,5x25	511			1120	12,43
GBH 5-40 DE(1124173.7)	6,3x12,5x25	511			1120	12,43
GBH 5-40 DE(1124173.8)	6,3x12,5x25	511			1120	12,43
GBH 5-40 DE(1124174.0)	6,3x12,5x25	511			1120	12,43
GBH 5-40 DE(124170.3)	6,3x12,5x25	511			1120	12,43
GBH 5-40 DE(124170.4)	6,3x12,5x25	511			1120	12,43
GBH 5-40 DE(124170.6)	6,3x12,5x25	511			1120	12,43
GBH 5-40 DE(124170.8)	6,3x12,5x25	511			1120	12,43
GBH 5-40 DE(124173.4)	6,3x12,5x25	511			1120	12,43
GBH 5-40 DE(124174.1)	6,3x12,5x25	511			1120	12,43
GBH 5-40 DE(124174.2)	6,3x12,5x25	511			1120	12,43
GBH 5-40 DE(124174.3)	6,3x12,5x25	511			1120	12,43
GBH 5-40 DE(124175.0)	6,3x12,5x25	511			1120	12,43
GBH 5400	6,3x12,5x25	533			1199-10	11,89
GBH 7 DE(1123570.5)	6,3x12,5x25	511			1120	12,43
GBH 7 DE(1123573.2)	6,3x12,5x25	511			1120	12,43
GBH 7 DE(1123573.7)	6,3x12,5x25	511			1120	12,43
GBH 7 DE(1123573.8)	6,3x12,5x25	511			1120	12,43
GBH 7 DE(1123574.0)	6,3x12,5x25	511			1120	12,43
GBH 7 DE(123570.3)	6,3x12,5x25	511			1120	12,43
GBH 7 DE(123570.4)	6,3x12,5x25	511			1120	12,43
GBH 7 DE(123570.6)	6,3x12,5x25	511			1120	12,43
GBH 7 DE(123570.8)	6,3x12,5x25	511			1120	12,43
GBH 7 DE(123571.5)	6,3x12,5x25	511			1120	12,43
GBH 7 DE(123573.4)	6,3x12,5x25	511			1120	12,43
GBH 7 DE(123574.1)	6,3x12,5x25	511			1120	12,43
GBH 7 DE(123574.2)	6,3x12,5x25	511			1120	12,43
GBH 7 DE(123574.3)	6,3x12,5x25	511			1120	12,43
GBH 7 DE(123575.0)	6,3x12,5x25	511			1120	12,43
GBH 7/45 DE(1121473.2)	6,4x12,5x19	189	0117	9,41	1117	11,24
GBH 7/45 DE(1121473.7)	6,4x12,5x19	189	0117	9,41	1117	11,24
GBH 7/45 DE(1121473.8)	6,4x12,5x19	189	0117	9,41	1117	11,24
GBH 7/45 DE(121470.3)	6,4x12,5x19	189	0117	9,41	1117	11,24
GBH 7/45 DE(121474.1)	6,4x12,5x19	189	0117	9,41	1117	11,24
GBH 7/45 DE(121474.2)	6,4x12,5x19	189	0117	9,41	1117	11,24
GBH 7/45 DE(121474.8)	6,4x12,5x19	189	0117	9,41	1117	11,24
GBH 7/45 DE(121475.0)	6,4x12,5x19	189	0117	9,41	1117	11,24
GBH 7-45 DE(1123580.5)	6,3x12,5x25	511			1120	12,43
GBH 7-45 DE(1123581.4)	6,3x12,5x25	511			1120	12,43
GBH 7-45 DE(1123583.2)	6,3x12,5x25	511			1120	12,43
GBH 7-45 DE(1123583.7)	6,3x12,5x25	511			1120	12,43
GBH 7-45 DE(1123583.8)	6,3x12,5x25	511			1120	12,43
GBH 7-45 DE(1123584.0)	6,3x12,5x25	511			1120	12,43
GBH 7-45 DE(123580.3)	6,3x12,5x25	511			1120	12,43
GBH 7-45 DE(123580.4)	6,3x12,5x25	511			1120	12,43
GBH 7-45 DE(123580.6)	6,3x12,5x25	511			1120	12,43
GBH 7-45 DE(123580.8)	6,3x12,5x25	511			1120	12,43
GBH 7-45 DE(123581.5)	6,3x12,5x25	511			1120	12,43
GBH 7-45 DE(123583.4)	6,3x12,5x25	511			1120	12,43
GBH 7-45 DE(123584.1)	6,3x12,5x25	511			1120	12,43
GBH 7-45 DE(123584.2)	6,3x12,5x25	511			1120	12,43
GBH 7-45 DE(123584.3)	6,3x12,5x25	511			1120	12,43
GBH 7-45 DE(123585.0)	6,3x12,5x25	511			1120	12,43
GBH 7-46 DE(1126370.5)	6,3x12,5x25	511			1120	12,43
GBH 7-46 DE(1126371.4)	6,3x12,5x25	511			1120	12,43
GBH 7-46 DE(1126373.2)	6,3x12,5x25	511			1120	12,43
GBH 7-46 DE(1126373.7)	6,3x12,5x25	511			1120	12,43
GBH 7-46 DE(1126373.8)	6,3x12,5x25	511			1120	12,43
GBH 7-46 DE(1126374.0)	6,3x12,5x25	511			1120	12,43
GBH 7-46 DE(126370.3)	6,3x12,5x25	511			1120	12,43
GBH 7-46 DE(126370.4)	6,3x12,5x25	511			1120	12,43
GBH 7-46 DE(126370.6)	6,3x12,5x25	511			1120	12,43
GBH 7-46 DE(126370.8)	6,3x12,5x25	511			1120	12,43
GBH 7-46 DE(126371.5)	6,3x12,5x25	511			1120	12,43
GBH 7-46 DE(126373.4)	6,3x12,5x25	511			1120	12,43
GBH 7-46 DE(126374.1)	6,3x12,5x25	511			1120	12,43
GBH 7-46 DE(126374.2)	6,3x12,5x25	511			1120	12,43
GBH 7-46 DE(126374.3)	6,3x12,5x25	511			1120	12,43

Modèle (version)	Dim	Figure	Rupteur			
			Sans	€ HT	Avec	€ HT
GBH 7-46 DE(126375.0)	6,3x12,5x25	511			1120	12,43
GBH 8 DCE(1123173.2)	6,4x12,5x19	189	0117	9,41	1117	11,24
GBH 8 DCE(1123173.7)	6,4x12,5x19	189	0117	9,41	1117	11,24
GBH 8 DCE(1123174.0)	6,4x12,5x19	189	0117	9,41	1117	11,24
GBH 8 DCE(123170.3)	6,4x12,5x19	189	0117	9,41	1117	11,24
GBH 8 DCE(123170.4)	6,4x12,5x19	189	0117	9,41	1117	11,24
GBH 8 DCE(123170.6)	6,4x12,5x19	189	0117	9,41	1117	11,24
GBH 8 DCE(123170.8)	6,4x12,5x19	189	0117	9,41	1117	11,24
GBH 8 DCE(123174.2)	6,4x12,5x19	189	0117	9,41	1117	11,24
GBH 8 DCE(123175.0)	6,4x12,5x19	189	0117	9,41	1117	11,24
GBH 8/65 DCE(1121463.2)	6,4x12,5x19	189	0117	9,41	1117	11,24
GBH 8/65 DCE(1121463.7)	6,4x12,5x19	189	0117	9,41	1117	11,24
GBH 8/65 DCE(1121463.8)	6,4x12,5x19	189	0117	9,41	1117	11,24
GBH 8/65 DCE(1121483.2)	6,4x12,5x19	189	0117	9,41	1117	11,24
GBH 8/65 DCE(1121483.7)	6,4x12,5x19	189	0117	9,41	1117	11,24
GBH 8/65 DCE(1121483.8)	6,4x12,5x19	189	0117	9,41	1117	11,24
GBH 8/65 DCE(121460.3)	6,4x12,5x19	189	0117	9,41	1117	11,24
GBH 8/65 DCE(121464.1)	6,4x12,5x19	189	0117	9,41	1117	11,24
GBH 8/65 DCE(121464.2)	6,4x12,5x19	189	0117	9,41	1117	11,24
GBH 8/65 DCE(121465.0)	6,4x12,5x19	189	0117	9,41	1117	11,24
GBH 8/65 DCE(121480.3)	6,4x12,5x19	189	0117	9,41	1117	11,24
GBH 8/65 DCE(121484.1)	6,4x12,5x19	189	0117	9,41	1117	11,24
GBH 8/65 DCE(121484.2)	6,4x12,5x19	189	0117	9,41	1117	11,24
GBH 8/65 DCE(121485.0)	6,4x12,5x19	189	0117	9,41	1117	11,24
GBH 8-45 DV	6,3x12,5x27	511			1199-32	23,88
GBH 8-45D	6,3x12,5x27	511			1199-32	23,88
GBM 1 E(0113673.2)	5x8x9	131	0160	11,70		
GBM 1 E(0113673.7)	5x8x9	131	0160	11,70		
GBM 1 E(0113673.8)	5x8x9	131	0160	11,70		
GBM 1 E(0113674.0)	5x8x9	131	0160	11,70		
GBM 1 E(113670.3)	5x8x9	131	0160	11,70		
GBM 1 E(113673.4)	5x8x9	131	0160	11,70		
GBM 1 E(113674.1)	5x8x9	131	0160	11,70		
GBM 1 E(113674.2)	5x8x9	131	0160	11,70		
GBM 1 E(113675.0)	5x8x9	131	0160	11,70		
GBM 1 E(113676.5)	5x8x9	131	0160	11,70		
GBM 1 RE(0113653.2)	5x8x9	131	0160	11,70		
GBM 1 RE(0113653.7)	5x8x9	131	0160	11,70		
GBM 1 RE(0113653.8)	5x8x9	131	0160	11,70		
GBM 1 RE(0113653.9)	5x8x9	131	0160	11,70		
GBM 1 RE(0113654.0)	5x8x9	131	0160	11,70		
GBM 1 RE(113650.3)	5x8x9	131	0160	11,70		
GBM 1 RE(113653.4)	5x8x9	131	0160	11,70		
GBM 1 RE(113654.1)	5x8x9	131	0160	11,70		
GBM 1 RE(113654.2)	5x8x9	131	0160	11,70		
GBM 1 RE(113655.0)	5x8x9	131	0160	11,70		
GBM 1 RE(113656.1)	5x8x9	131	0160	11,70		
GBM 1 RE(113656.5)	5x8x9	131	0160	11,70		
GBM 1 RE(113656.6)	5x8x9	131	0160	11,70		
GBM 1 RE(113676.1)	5x8x9	131	0160	11,70		
GBM 1 RE(113676.6)	5x8x9	131	0160	11,70		
GBM 1(0113600.5)	5x8x9	131	0160	11,70		
GBM 1(0113603.7)	5x8x9	131	0160	11,70		
GBM 1(0113603.8)	5x8x9	131	0160	11,70		
GBM 1(0113604.0)	5x8x9	131	0160	11,70		
GBM 1(0113610.5)	5x8x9	131	0160	11,70		
GBM 1(0113613.7)	5x8x9	131	0160	11,70		
GBM 1(0113613.8)	5x8x9	131	0160	11,70		
GBM 1(0113614.0)	5x8x9	131	0160	11,70		
GBM 1(113600.3)	5x8x9	131	0160	11,70		
GBM 1(113603.4)	5x8x9	131	0160	11,70		
GBM 1(113606.0)	5x8x9	131	0160	11,70		
GBM 1(113606.1)	5x8x9	131	0160	11,70		
GBM 1(113610.3)	5x8x9	131	0160	11,70		
GBM 1(113610.4)	5x8x9	131	0160	11,70		
GBM 1(113610.6)	5x8x9	131	0160	11,70		
GBM 1(113610.7)	5x8x9	131	0160	11,70		
GBM 1(113610.8)	5x8x9	131	0160	11,70		
GBM 1(113613.4)	5x8x9	131	0160	11,70		
GBM 1(113614.1)	5x8x9	131	0160	11,70		
GBM 1(113614.2)	5x8x9	131	0160	11,70		
GBM 1(113616.0)	5x8x9	131	0160	11,70		
GBM 1(113616.1)	5x8x9	131	0160	11,70		
GBM 1(113616.5)	5x8x9	131	0160	11,70		
GBM 10 E(0113573.2)	5x8x12,5	505	0188	6,90		
GBM 10 E(0113573.7)	5x8x12,5	505	0188	6,90		
GBM 10 E(113570.3)	5x8x12,5	505	0188	6,90		
GBM 10 E(113573.4)	5x8x15,5	16	0105	5,18		
GBM 10 E(113574.1)	5x8x15,5	16	0105	5,18		
GBM 10 E(113574.2)	5x8x12,5	505	0188	6,90		
GBM 10 E(113575.0)	5x8x12,5	505	0188	6,90		
GBM 10 E(113576.1)	5x8x12,5	505	0188	6,90		
GBM 10 E(113576.3)	5x8x12,5	505	0188	6,90		
GBM 10 RE(0113553.2)	5x8x15	13	0148	6,67		
GBM 10 RE(0113553.7)	5x8x15	13	0148	6,67		
GBM 10 RE(0113556.3)	5x8x15	13	0148	6,67		

Modèle (version)	Dim	Figure	Rupteur			
			Sans	€ HT	Avec	€ HT
GBM 10 RE(113550.3)	5x8x15,5	16	0105	5,18		
GBM 10 RE(113550.4)	5x8x15	13	0148	6,67		
GBM 10 RE(113550.8)	5x8x15,5	16	0105	5,18		
GBM 10 RE(113553.4)	5x8x15	13	0148	6,67		
GBM 10 RE(113554.1)	5x8x15,5	16	0105	5,18		
GBM 10 RE(113554.2)	5x8x15,5	16	0105	5,18		
GBM 10 RE(113555.0)	5x8x15,5	16	0105	5,18		
GBM 10 RE(113556.0)	5x8x15,5	16	0105	5,18		
GBM 10 RE(113556.1)	5x8x15,5	16	0105	5,18		
GBM 10 REX(0100173.8)	5x8x15,5	16	0105	5,18		
GBM 10 REX(0100176.0)	5x8x15,5	16	0105	5,18		
GBM 10 REX(100176.1)	5x8x15,5	16	0105	5,18		
GBM 10 REX(100176.2)	5x8x15,5	16	0105	5,18		
GBM 10 S(0110717.8)	5x8x15,5	16			1109	8,47
GBM 10 S(110717.7)	5x8x15,5	16			1109	8,47
GBM 10 SRE(0113553.8)	5x8x14,5	16	0157	7,54		
GBM 10 SRE(0113753.2)	5x8x15	13	0148	6,67		
GBM 10 SRE(0113753.7)	5x8x15	13	0148	6,67		
GBM 10 SRE(0113753.9)	5x8x15	13	0148	6,67		
GBM 10 SRE(0113756.1)	5x8x15	13	0148	6,67		
GBM 10 SRE(0113756.2)	5x8x15	13	0148	6,67		
GBM 10 SRE(113750.3)	5x8x15,5	16	0105	5,18		
GBM 10 SRE(113750.6)	5x8x15	13	0148	6,67		
GBM 10 SRE(113750.8)	5x8x15,5	16	0105	5,18		
GBM 10 SRE(113753.4)	5x8x15	13	0148	6,67		
GBM 10 SRE(113754.2)	5x8x15,5	16	0105	5,18		
GBM 10 SRE(113755.0)	5x8x15,5	16	0105	5,18		
GBM 10 SRE(113756.0)	5x8x15,5	16	0105	5,18		
GBM 10 SRE(113756.3)	5x8x15	13	0148	6,67		
GBM 10 SRE(113756.4)	5x8x15,5	16	0105	5,18		
GBM 10 SRE(113756.5)	5x8x15,5	16	0105	5,18		
GBM 10 SRE(113756.6)	5x8x15	13	0148	6,67		
GBM 10 X(0100103.8)	5x8x15,5	16	0105	5,18		
GBM 10 X(0100106.0)	5x8x15,5	16	0105	5,18		
GBM 10 X(100106.1)	5x8x15,5	16	0105	5,18		
GBM 10 X(100106.2)	5x8x15,5	16	0105	5,18		
GBM 10(0110707.8)	5x8x15,5	16			1109	8,47
GBM 10(0110708.6)	5x8x15,5	16			1109	8,47
GBM 10(0110758.0)	5x8x15,5	16			1109	8,47
GBM 10(0113503.2)	5x8x15,5	13 + cosse	0179	13,51		
GBM 10(0113503.7)	5x8x15,5	13 + cosse	0179	13,51		
GBM 10(0113506.5)	5x8x15,5	16	0105	5,18		
GBM 10(0113506.6)	5x8x15,5	16	0105	5,18		
GBM 10(110707.7)	5x8x15,5	16			1109	8,47
GBM 10(110708.5)	5x8x15,5	16			1109	8,47
GBM 10(110757.4)	5x8x15,5	16			1109	8,47
GBM 10(113500.3)	5x8x15,5	16	0105	5,18		
GBM 10(113500.8)	5x8x15,5	16	0105	5,18		
GBM 10(113504.2)	5x8x15,5	16	0105	5,18		
GBM 10(113505.0)	5x8x15,5	16	0105	5,18		
GBM 10(113506.0)	5x8x15,5	16	0105	5,18		
GBM 10(113506.1)	5x8x15,5	16	0105	5,18		
GBM 10(113506.2)	5x8x15,5	16	0105	5,18		
GBM 10(113506.4)	5x8x15,5	16	0105	5,18		
GBM 10(113506.8)	5x8x15,5	16	0105	5,18		
GBM 10(113506.9)	5x8x15,5	16	0105	5,18		
GBM 10-2 RE(0116473.2)	5x8x15,5	16	0105	5,18		
GBM 10-2 RE(0116473.7)	5x8x15,5	16	0105	5,18		
GBM 10-2 RE(0116473.8)	5x8x15,5	16	0105	5,18		
GBM 10-2 RE(0116853.2)	5x8x15,5	16	0105	5,18		
GBM 10-2 RE(0116853.7)	5x8x15,5	16	0105	5,18		
GBM 10-2 RE(0116853.8)	5x8x15,5	16	0105	5,18		
GBM 10-2 RE(0116856.2)	5x8x15,5	16	0105	5,18		
GBM 10-2 RE(116470.3)	5x8x15,5	16	0105	5,18		
GBM 10-2 RE(116473.3)	5x8x15,5	16	0105	5,18		
GBM 10-2 RE(116473.4)	5x8x15,5	16	0105	5,18		
GBM 10-2 RE(116474.1)	5x8x15,5	16	0105	5,18		
GBM 10-2 RE(116474.2)	5x8x15,5	16	0105	5,18		
GBM 10-2 RE(116474.7)	5x8x15,5	16	0105	5,18		
GBM 10-2 RE(116474.8)	5x8x15,5	16	0105	5,18		
GBM 10-2 RE(116475.0)	5x8x15,5	16	0105	5,18		
GBM 10-2 RE(116850.3)	5x8x15,5	16	0105	5,18		
GBM 10-2 RE(116853.4)	5x8x15,5	16	0105	5,18		
GBM 10-2 RE(116854.1)	5x8x15,5	16	0105	5,18		
GBM 10-2 RE(116854.2)	5x8x15,5	16	0105	5,18		
GBM 10-2 RE(116855.0)	5x8x15,5	16	0105	5,18		
GBM 10-2 RE(116856.0)	5x8x15,5	16	0105	5,18		
GBM 10-2 RE(116856.1)	5x8x15,5	16	0105	5,18		
GBM 10-2 RE(116856.3)	5x8x15,5	16	0105	5,18		
GBM 10-2 RE(116856.4)	5x8x15,5	16	0105	5,18		
GBM 10-2 RE(116856.8)	5x8x15,5	16	0105	5,18		
GBM 10-2(0116803.2)	5x8x15,5	16	0105	5,18		
GBM 10-2(0116803.7)	5x8x15,5	16	0105	5,18		
GBM 10-2(0116803.8)	5x8x15,5	16	0105	5,18		
GBM 10-2(116800.3)	5x8x15,5	16	0105	5,18		
GBM 10-2(116803.4)	5x8x15,5	16	0105	5,18		
GBM 10-2(116804.1)	5x8x15,5	16	0105	5,18		
GBM 10-2(116804.2)	5x8x15,5	16	0105	5,18		
GBM 10-2(116805.0)	5x8x15,5	16	0105	5,18		
GBM 13 HRE(0102373.7)	5x8x15,5	16	0105	5,18		

Commandez sur www.wilmart.fr

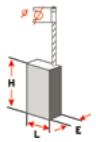

retrouvez le schéma des figures page 358-359

Modèle (version)	Dim	Figure	Rupteur			
			Sans	€ HT	Avec	€ HT
GBM 13 HRE(0104963.7)	5x8x15,5	16	0105	5,18		
GBM 13 HRE(102370.3)	5x8x15,5	16	0105	5,18		
GBM 13 HRE(104960.3)	5x8x15,5	16	0105	5,18		
GBM 13 RE(0116377.3)	5x8x15,5	16			1109	8,47
GBM 13 RE(116373.4)	5x8x15,5	16	0105	5,18		
GBM 13 RE(116377.1)	5x8x15,5	16			1109	8,47
GBM 13 -S(116317.7)	5x8x15,5	16			1109	8,47
GBM 13(0112907.8)	5x8x15,5	16			1109	8,47
GBM 13(112907.7)	5x8x15,5	16			1109	8,47
GBM 13(116307.4	5x8x15,5	16			1109	8,47
GBM 13(116307.8)	5x8x15,5	16			1109	8,47
GBM 13-2 RE(0116953.2)	5x8x15,5	16	0105	5,18		
GBM 13-2 RE(0116953.7)	5x8x15,5	16	0105	5,18		
GBM 13-2 RE(0116953.8)	5x8x15,5	16	0105	5,18		
GBM 13-2 RE(0116956.2)	5x8x15,5	16	0105	5,18		
GBM 13-2 RE(116950.3)	5x8x15,5	16	0105	5,18		
GBM 13-2 RE(116950.8)	5x8x15,5	16	0105	5,18		
GBM 13-2 RE(116953.4)	5x8x15,5	16	0105	5,18		
GBM 13-2 RE(116954.1)	5x8x15,5	16	0105	5,18		
GBM 13-2 RE(116954.2)	5x8x15,5	16	0105	5,18		
GBM 13-2 RE(116954.3)	5x8x15,5	16	0105	5,18		
GBM 13-2 RE(116955.0)	5x8x15,5	16	0105	5,18		
GBM 13-2 RE(116956.0)	5x8x15,5	16	0105	5,18		
GBM 13-2 RE(116956.1)	5x8x15,5	16	0105	5,18		
GBM 13-2 RE(116956.4)	5x8x15,5	16	0105	5,18		
GBM 13-2 RE(116956.5)	5x8x15,5	16	0105	5,18		
GBM 13-2 RE(116956.7)	5x8x15,5	16	0105	5,18		
GBM 13-2(0112617.8)	5x8x15,5	16			1109	8,47
GBM 13-2(0116903.2)	5x8x15,5	16	0105	5,18		
GBM 13-2(0116903.7)	5x8x15,5	16	0105	5,18		
GBM 13-2(0116903.8)	5x8x15,5	16	0105	5,18		
GBM 13-2(112611.2)	5x8x15,5	16			1109	8,47
GBM 13-2(112617.7)	5x8x15,5	16			1109	8,47
GBM 13-2(112617.9)	5x8x15,5	16			1109	8,47
GBM 13-2(116900.3)	5x8x15,5	16	0105	5,18		
GBM 13-2(116900.6)	5x8x15,5	16	0105	5,18		
GBM 13-2(116903.4)	5x8x15,5	16	0105	5,18		
GBM 13-2(116904.1)	5x8x15,5	16	0105	5,18		
GBM 13-2(116904.2)	5x8x15,5	16	0105	5,18		
GBM 13-2(116905.0)	5x8x15,5	16	0105	5,18		
GBM 13-2(116906.0)	5x8x15,5	16	0105	5,18		
GBM 13-2(116906.1)	5x8x15,5	16	0105	5,18		
GBM 13-2(116906.3)	5x8x15,5	16	0105	5,18		
GBM 13-2(116906.4)	5x8x15,5	16	0105	5,18		
GBM 13E	5x8x15,5	16	0105	5,18		
GBM 13-HRE(0104963.2)	5x8x15,5	16	0105	5,18		
GBM 13-HRE(104960.8)	5x8x15,5	16	0105	5,18		
GBM 13-S(0116317.8)	5x8x15,5	16			1109	8,47
GBM 13-S(116317.9)	5x8x15,5	16			1109	8,47
GBM 16-2 RE(0112053.2)	6,35x12,5x22	189			1199-09	17,37
GBM 16-2 RE(0112053.7)	6,35x12,5x22	189			1199-09	17,37
GBM 16-2 RE(112050.3)	6,35x12,5x22	189			1199-09	17,37
GBM 16-2 RE(112050.8)	6,35x12,5x22	189			1199-09	17,37
GBM 16-2 RE(112053.4)	6,35x12,5x22	189			1199-09	17,37
GBM 16-2 RE(112054.1)	6,35x12,5x22	189			1199-09	17,37
GBM 16-2 RE(112054.2)	6,35x12,5x22	189			1199-09	17,37
GBM 16-2(112627.7)	5x8x15,5	16			1109	8,47
GBM 18-2E	5x8x15,5	16	0105	5,18		
GBM 23 - 2 E(0112163.2)	6,35x12,5x22	189			1199-09	17,37
GBM 23 - 2 E(0112163.7)	6,35x12,5x22	189			1199-09	17,37
GBM 23 - 2 E(0112163.8)	6,35x12,5x22	189			1199-09	17,37
GBM 23 - 2 E(0112164.0)	6,35x12,5x22	189			1199-09	17,37
GBM 23-2 E(112160.8)	6,35x12,5x22	189			1199-09	17,37
GBM 23-2 E(112163.4)	6,35x12,5x22	189			1199-09	17,37
GBM 23-2 E(112164.3)	6,35x12,5x22	189			1199-09	17,37
GBM 23-2(0112111.4)	6,35x12,5x22	189			1199-09	17,37
GBM 23-2(0112111.6)	6,35x12,5x22	189			1199-09	17,37
GBM 23-2(0112113.2)	6,35x12,5x22	189			1199-09	17,37
GBM 23-2(0112113.7)	6,35x12,5x22	189			1199-09	17,37
GBM 23-2(0112113.8)	6,35x12,5x22	189			1199-09	17,37
GBM 23-2(0112113.9)	6,35x12,5x22	189			1199-09	17,37
GBM 23-2(0112116.1)	6,35x12,5x22	189			1199-09	17,37
GBM 23-2(0112116.5)	6,35x12,5x22	189			1199-09	17,37

Modèle (version)	Dim	Figure	Rupteur			
			Sans	€ HT	Avec	€ HT
GBM 23-2(112110.3)	6,35x12,5x22	189			1199-09	17,37
GBM 23-2(112110.6)	6,35x12,5x22	189			1199-09	17,37
GBM 23-2(112113.3)	6,35x12,5x22	189			1199-09	17,37
GBM 23-2(112113.4)	6,35x12,5x22	189			1199-09	17,37
GBM 23-2(112114.1)	6,35x12,5x22	189			1199-09	17,37
GBM 23-2(112114.2)	6,35x12,5x22	189			1199-09	17,37
GBM 23-2(112115.0)	6,35x12,5x22	189			1199-09	17,37
GBM 23-2(112116.2)	6,35x12,5x22	189			1199-09	17,37
GBM 23-2(112116.3)	6,35x12,5x22	189			1199-09	17,37
GBM 23-2(112116.4)	6,35x12,5x22	189			1199-09	17,37
GBM 24 VSR(1122553.8)	7x8x17	295	0174	7,76		
GBM 350 RE(0113953.2)	5x8x15,5	13 + cosse	0179	13,51		
GBM 350 RE(0113953.7)	5x8x15,5	13 + cosse	0179	13,51		
GBM 350 RE(0113963.2)	5x8x15,5	13 + cosse	0179	13,51		
GBM 350 RE(0113963.7)	5x8x15,5	13 + cosse	0179	13,51		
GBM 350 RE(0113964.0)	5x8x15,5	13 + cosse	0179	13,51		
GBM 350 RE(113950.3)	5x8x15,5	13 + cosse	0179	13,51		
GBM 350 RE(113950.6)	5x8x15,5	13 + cosse	0179	13,51		
GBM 350 RE(113954.2)	5x8x15,5	13 + cosse	0179	13,51		
GBM 350 RE(113955.0)	5x8x15,5	13 + cosse	0179	13,51		
GBM 350 RE(113956.0)	5x8x15,5	13 + cosse	0179	13,51		
GBM 350 RE(113956.1)	5x8x15,5	13 + cosse	0179	13,51		
GBM 350 RE(113960.3)	5x8x15,5	13 + cosse	0179	13,51		
GBM 350 RE(113960.6)	5x8x15,5	13 + cosse	0179	13,51		
GBM 350 RE(113964.2)	5x8x15,5	13 + cosse	0179	13,51		
GBM 350 RE(113965.0)	5x8x15,5	13 + cosse	0179	13,51		
GBM 350 RE(113966.0)	5x8x15,5	13 + cosse	0179	13,51		
GBM 350 RE(113966.1)	5x8x15,5	13 + cosse	0179	13,51		
GBM 350 RE(113966.6)	5x8x15,5	13 + cosse	0179	13,51		
GBM 350(0113903.2)	5x8x15	49 + cosse + ressort	0149	8,85		
GBM 350(0113903.7)	5x8x15	49 + cosse + ressort	0149	8,85		
GBM 350(0113913.2)	5x8x15	49 + cosse + ressort	0149	8,85		
GBM 350(0113913.7)	5x8x15	49 + cosse + ressort	0149	8,85		
GBM 350(0113914.0)	5x8x15	49 + cosse + ressort	0149	8,85		
GBM 350(113900.3)	5x8x15	49 + cosse + ressort	0149	8,85		
GBM 350(113900.6)	5x8x15	49 + cosse + ressort	0149	8,85		
GBM 350(113904.2)	5x8x15	49 + cosse + ressort	0149	8,85		
GBM 350(113905.0)	5x8x15	49 + cosse + ressort	0149	8,85		
GBM 350(113906.0)	5x8x15	49 + cosse + ressort	0149	8,85		
GBM 350(113906.1)	5x8x15	49 + cosse + ressort	0149	8,85		
GBM 350(113910.3)	5x8x15	49 + cosse + ressort	0149	8,85		
GBM 350(113910.6)	5x8x15	49 + cosse + ressort	0149	8,85		
GBM 350(113914.2)	5x8x15	49 + cosse + ressort	0149	8,85		
GBM 350(113915.0)	5x8x15	49 + cosse + ressort	0149	8,85		
GBM 350(113916.0)	5x8x15	49 + cosse + ressort	0149	8,85		
GBM 350(113916.1)	5x8x15	49 + cosse + ressort	0149	8,85		
GBM 350(113916.6)	5x8x15	49 + cosse + ressort	0149	8,85		
GBM 400 RE(114374.3)	5x8x15,5	16	0105	5,18		
GBM 400(114304.3)	5x8x15,5	16	0105	5,18		
GBM 400-2(114314.3)	5x8x15,5	16	0105	5,18		
GBM 450 RE(0114450.5)	6,4x6,4x16	16	0100	6,55		
GBM 450 RE(0114453.2)	6,4x6,4x16	16	0100	6,55		
GBM 450 RE(0114453.7)	6,4x6,4x16	16	0100	6,55		
GBM 450 RE(0114453.8)	6,4x6,4x16	16	0100	6,55		
GBM 450 RE(0114454.0)	6,4x6,4x16	16	0100	6,55		
GBM 450 RE(0114456.4)	6,4x6,4x16	16	0100	6,55		
GBM 450 RE(114450.3)	6,4x6,4x16	16	0100	6,55		
GBM 450 RE(114450.6)	6,4x6,4x16	16	0100	6,55		
GBM 450 RE(114450.7)	6,4x6,4x16	16	0100	6,55		
GBM 450 RE(114450.8)	6,4x6,4x16	16	0100	6,55		
GBM 450 RE(114453.4)	6,4x6,4x16	16	0100	6,55		
GBM 450 RE(114454.1)	6,4x6,4x16	16	0100	6,55		
GBM 450 RE(114454.2)	6,4x6,4x16	16	0100	6,55		

Modèle (version)	Dim	Figure	Rupteur			
			Sans	€ HT	Avec	€ HT
GBM 450 RE(114454.3)	6,4x6,4x16	16	0100	6,55		
GBM 450 RE(114455.0)	6,4x6,4x16	16	0100	6,55		
GBM 450 RE(114456.1)	6,4x6,4x16	16	0100	6,55		
GBM 450 RE(114456.5)	6,4x6,4x16	16	0100	6,55		
GBM 450 RE(114456.6)	6,4x6,4x16	16	0100	6,55		
GBM 450 RE(114456.8)	6,4x6,4x16	16	0100	6,55		
GBM 450 RE(114457.8)	6,4x6,4x16	16	0100	6,55		
GBM 450(0114400.5)	6,4x6,4x16	16	0100	6,55		
GBM 450(0114403.2)	6,4x6,4x16	16	0100	6,55		
GBM 450(0114403.5)	6,4x6,4x16	16	0100	6,55		
GBM 450(0114403.7)	6,4x6,4x16	16	0100	6,55		
GBM 450(0114403.8)	6,4x6,4x16	16	0100	6,55		
GBM 450(0114404.0)	6,4x6,4x16	16	0100	6,55		
GBM 450(114400.3)	6,4x6,4x16	16	0100	6,55		
GBM 450(114400.6)	6,4x6,4x16	16	0100	6,55		
GBM 450(114400.7)	6,4x6,4x16	16	0100	6,55		
GBM 450(114400.8)	6,4x6,4x16	16	0100	6,55		
GBM 450(114403.4)	6,4x6,4x16	16	0100	6,55		
GBM 450(114404.1)	6,4x6,4x16	16	0100	6,55		
GBM 450(114404.2)	6,4x6,4x16	16	0100	6,55		
GBM 450(114404.3)	6,4x6,4x16	16	0100	6,55		
GBM 450(114405.0)	6,4x6,4x16	16	0100	6,55		
GBM 450(114406.1)	6,4x6,4x16	16	0100	6,55		
GBM 450(114406.5)	6,4x6,4x16	16	0100	6,55		
GBM 450(114406.6)	6,4x6,4x16	16	0100	6,55		
GBM 500 RE(114364.3)	5x8x15,5	16	0105	5,18		
GBM 500(114324.3)	5x8x15,5	16	0105	5,18		
GBM 500-2(114344.3)	5x8x15,5	16	0105	5,18		
GBM 6 E(0113563.2)	5x8x15,5	16	0105	5,18		
GBM 6 E(0113563.7)	5x8x15,5	13 + cosse	0179	13,51		
GBM 6 E(113560.3)	5x8x15,5	16	0105	5,18		
GBM 6 E(113564.2)	5x8x15,5	16	0105	5,18		
GBM 6 E(113565.0)	5x8x15,5	16	0105	5,18		
GBM 6 E(113566.1)	5x8x15,5	16	0105	5,18		
GBM 6 E(113566.2)	5x8x15,5	16	0105	5,18		
GBM 6 RE(0114550.5)	6,4x6,4x16	16	0100	6,55		
GBM 6 RE(0114553.2)	6,4x6,4x16	16	0100	6,55		
GBM 6 RE(0114553.7)	6,4x6,4x16	16	0100	6,55		
GBM 6 RE(0114553.8)	6,4x6,4x16	16	0100	6,55		
GBM 6 RE(0114554.0)	6,4x6,4x16	16	0100	6,55		
GBM 6 RE(0114560.5)	6,4x6,4x16	16	0100	6,55		
GBM 6 RE(0114563.2)	6,4x6,4x16	16	0100	6,55		
GBM 6 RE(0114563.7)	6,4x6,4x16	16	0100	6,55		
GBM 6 RE(0114563.8)	6,4x6,4x16	16	0100	6,55		
GBM 6 RE(0114564.0)	6,4x6,4x16	16	0100	6,55		
GBM 6 RE(114550.3)	6,4x6,4x16	16	0100	6,55		
GBM 6 RE(114550.6)	6,4x6,4x16	16	0100	6,55		
GBM 6 RE(114550.7)	6,4x6,4x16	16	0100	6,55		
GBM 6 RE(114550.8)	6,4x6,4x16	16	0100	6,55		
GBM 6 RE(114553.4)	6,4x6,4x16	16	0100	6,55		
GBM 6 RE(114554.1)	6,4x6,4x16	16	0100	6,55		
GBM 6 RE(114554.2)	6,4x6,4x16	16	0100	6,55		
GBM 6 RE(114554.3)	6,4x6,4x16	16	0100	6,55		
GBM 6 RE(114555.0)	6,4x6,4x16	16	0100	6,55		
GBM 6 RE(114556.1)	6,4x6,4x16	16	0100	6,55		
GBM 6 RE(114556.5)	6,4x6,4x16	16	0100	6,55		
GBM 6 RE(114560.3)	6,4x6,4x16	16	0100	6,55		
GBM 6 RE(114560.6)	6,4x6,4x16	16	0100	6,55		
GBM 6 RE(114560.7)	6,4x6,4x16	16	0100	6,55		
GBM 6 RE(114560.8)	6,4x6,4x16	16	0100	6,55		
GBM 6 RE(114563.4)	6,4x6,4x16	16	0100	6,55		
GBM 6 RE(114564.1)	6,4x6,4x16	16	0100	6,55		
GBM 6 RE(114564.2)	6,4x6,4x16	16	0100	6,55		
GBM 6 RE(114564.3)	6,4x6,4x16	16	0100	6,55		
GBM 6 RE(114565.0)	6,4x6,4x16	16	0100	6,55		
GBM 6 RE(114566.1)	6,4x6,4x16	16	0100	6,55		
GBM 6 RE(114566.5)	6,4x6,4x16	16	0100	6,55		
GBM 6 RE(114566.8)	6,4x6,4x16	16	0100	6,55		
GBM 6 REX(0100073.8)	5x8x15,5	16	0105	5,18		
GBM 6 REX(0100076.0)	5x8x15,5	16	0105	5,18		
GBM 6 REX(100076.1)	5x8x15,5	16	0105	5,18		
GBM 6 REX(100076.2)	5x8x15,5	16	0105	5,18		
GBM 6 X(0100003.8)	5x8x15,5	16	0105	5,18		
GBM 6 X(0100006.0)	5x8x15,5	16	0105	5,18		
GBM 6 X(100006.1)	5x8x15,5	16	0105	5,18		
GBM 6 X(100006.2)	5x8x15,5	16	0105	5,18		
GBM 6(0114500.5)	6,4x6,4x16	16	0100	6,55		
GBM 6(0114503.2)	6,4x6,4x16	16	0100	6,55		
GBM 6(0114503.7)	6,4x6,4x16	16	0100	6,55		
GBM 6(0114503.8)	6,4x6,4x16	16	0100	6,55		
GBM 6(0114504.0)	6,4x6,4x16	16	0100	6,55		
GBM 6(0114510.5)	6,4x6,4x16	16	0100	6,55		
GBM 6(0114513.2)	6,4x6,4x16	16	0100	6,55		
GBM 6(0114513.7)	6,4x6,4x16	16	0100	6,55		
GBM 6(0114513.8)	6,4x6,4x16	16	0100	6,55		
GBM 6(0114514.0)	6,4x6,4x16	16	0100	6,55		
GBM 6(114500.3)	6,4x6,4x16	16	0100	6,55		
GBM 6(114500.6)	6,4x6,4x16	16	0100	6,55		
GBM 6(114500.7)	6,4x6,4x16	16	0100	6,55		
GBM 6(114500.8)	6,4x6,4x16	16	0100	6,55		
GBM 6(114503.4)	6,4x6,4x16	16	0100	6,55		
GBM 6(114504.1)	6,4x6,4x16	16	0100	6,55		
GBM 6(114504.2)	6,4x6,4x16	16	0100	6,55		
GBM 6(114504.3)	6,4x6,4x16	16	0100	6,55		
GBM 6(114505.0)	6,4x6,4x16	16	0100	6,55		
GBM 6(114506.1)	6,4x6,4x16	16	0100	6,55		
GBM 6(114506.5)	6,4x6,4x16	16	0100	6,55		
GBM 6(114510.3)	6,4x6,4x16	16	0100	6,55		
GBM 6(114510.6)	6,4x6,4x16	16	0100	6,55		
GBM 6(114510.7)	6,4x6,4x16	16	0100	6,55		
GBM 6(114510.8)	6,4x6,4x16	16	0100	6,55		
GBM 6(114513.4)	6,4x6,4x16	16	0100	6,55		
GBM 6(114514.1)	6,4x6,4x16	16	0100	6,55		
GBM 6(114514.2)	6,4x6,4x16	16	0100	6,55		

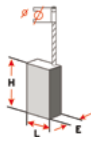

retrouvez le schéma des figures page 358-359

Modèle (version)	Dim	Figure	Rupteur			
			Sans	€ HT	Avec	€ HT
GBM 6(114514.3)	6,4x6,4x16	16	0100	6,55		
GBM 6(114515.0)	6,4x6,4x16	16	0100	6,55		
GBM 6(114516.1)	6,4x6,4x16	16	0100	6,55		
GBM 6(114516.5)	6,4x6,4x16	16	0100	6,55		
GBO 12(0136603.9)	6,3x12,5x23	187			1110	13,11
GBR 14 C(0137373.2)	5x10x17	502			1146	11,48
GBR 14 C(0137373.7)	5x10x17	502			1146	11,48
GBR 14 C(137370.3)	5x10x17	502			1146	11,48
GBR 14 C(137374.2)	5x10x17	502			1146	11,48
GBR 14 C(137374.8)	5x10x17	502			1146	11,48
GBR 14 C(137375.0)	5x10x17	502			1146	11,48
GBR 15 CA	6x10x17,5	563			1199-29	16,06
GBS 100 A(0127693.2)	6,35x14,28x17	18	0178	11,59		
GBS 100 A(0127693.7)	6,35x14,28x17	18	0178	11,59		
GBS 100 A(0127694.0)	6,35x14,28x17	18	0178	11,59		
GBS 100 A(127690.3)	6,35x14,28x17	18	0178	11,59		
GBS 100 A(127690.4)	6,35x14,28x17	18	0178	11,59		
GBS 100 A(127694.2)	6,35x14,28x17	18	0178	11,59		
GBS 100 AE(0127673.2)	6,35x14,28x17	18	0178	11,59		
GBS 100 AE(0127673.7)	6,35x14,28x17	18	0178	11,59		
GBS 100 AE(127670.3)	6,35x14,28x17	18	0178	11,59		
GBS 100 AE(127674.2)	6,35x14,28x17	18	0178	11,59		
GBS 100 AE(1B7670.8)	6,35x14,28x17	18	0178	11,59		
GBS 75 A(0127404.0)	5x8x15,5	16	0105	5,18		
GBS 75 A(127400.4)	5x8x15,5	16	0105	5,18		
GBS 75 A(127404.3)	5x8x15,5	16	0105	5,18		
GBS 75 AE(0127470.5)	5x8x15,5	16	0105	5,18		
GBS 75 AE(0127471.6)	5x8x15,5	16	0105	5,18		
GBS 75 AE(0127473.2)	5x8x15,5	16	0105	5,18		
GBS 75 AE(0127473.7)	5x8x15,5	16	0105	5,18		
GBS 75 AE(0127473.8)	5x8x15,5	16	0105	5,18		
GBS 75 AE(0127474.0)	5x8x15,5	16	0105	5,18		
GBS 75 AE(127470.3)	5x8x15,5	16	0105	5,18		
GBS 75 AE(127470.4)	5x8x15,5	16	0105	5,18		
GBS 75 AE(127470.6)	5x8x15,5	16	0105	5,18		
GBS 75 AE(127470.8)	5x8x15,5	16	0105	5,18		
GBS 75 AE(127473.3)	5x8x15,5	16	0105	5,18		
GBS 75 AE(127473.4)	5x8x15,5	16	0105	5,18		
GBS 75 AE(127474.1)	5x8x15,5	16	0105	5,18		
GBS 75 AE(127474.2)	5x8x15,5	16	0105	5,18		
GBS 75 AE(127475.0)	5x8x15,5	16	0105	5,18		
GCM 10 J	6,3x16x23	174			1128X	9,82
GCM 10 M	6,3x16x23	174			1128X	9,82
GCM 8 SJ	7x17x16	18			1199-24	20,28
GCM 800S	7x17x16	18			1199-24	20,28
GCO 14-1	7x17x16	18			1199-24	20,28
GCO 2000(01L1704.0)	6,3x16x22	174	0119X	6,08	1119X	8,24
GCO 2000(01L1708.0)	6,3x16x22	174	0119X	6,08	1119X	8,24
GCO 2000(01L170B.0)	6,3x16x22	174	0119X	6,08	1119X	8,24
GCO 2000(01L170K.0)	6,3x16x22	174	0119X	6,08	1119X	8,24
GCO 2000(01L170L.0)	6,3x16x22	174	0119X	6,08	1119X	8,24
GDA 280 E(0129471.4)	5x8x9	16	0199-12	7,30		
GDA 280 E(0129473.2)	5x8x9	16	0199-12	7,30		
GDA 280 E(0129473.7)	5x8x9	16	0199-12	7,30		
GDA 280 E(0129473.8)	5x8x9	16	0199-12	7,30		
GDA 280 E(0129474.0)	5x8x9	16	0199-12	7,30		
GDA 280 E(129470.3)	5x8x9	16	0199-12	7,30		
GDA 280 E(129470.8)	5x8x9	16	0199-12	7,30		
GDA 280 E(129473.4)	5x8x9	16	0199-12	7,30		
GDA 280 E(129474.1)	5x8x9	16	0199-12	7,30		
GDA 280 E(129474.2)	5x8x9	16	0199-12	7,30		
GDA 280 E(129476.3)	5x8x9	16	0199-12	7,30		
GDA 280 E(129476.4)	5x8x9	16	0199-12	7,30		
GDC 42(0155200.5)	6,3x10x21	175	0134	14,19		
GDC 42(0155203.4)	6,3x10x21	175	0134	14,19		
GDC 42(155200.1)	6,3x10x21	175	0134	14,19		
GDC 42(155200.6)	6,3x10x21	175	0134	14,19		
GDC 42(155200.7)	6,3x10x21	175	0134	14,19		
GDC 42(155201.1)	6,3x10x21	175	0134	14,19		
GDC 42(155201.3)	6,3x10x21	175	0134	14,19		
GDC 42(155201.5)	6,3x10x21	175	0134	14,19		
GDC 42(155201.7)	6,3x10x21	175	0134	14,19		
GDC 42(155203.3)	6,3x10x21	175	0134	14,19		
GDC 42(155203.5)	6,3x10x21	175	0134	14,19		
GDC 42(155204.7)	6,3x10x21	175	0134	14,19		
GDC 42(155204.8)	6,3x10x21	175	0134	14,19		
GDC 42(155206.1)	6,3x10x21	175	0134	14,19		
GDR 12V	5x8x11	527	0199-25	21,61		
GDR 14.4V	5x8x11	527	0199-25	21,61		
GDR 18V	5x8x11	527	0199-25	21,61		
GDR 9.6V	5x8x11	527	0199-25	21,61		
GDS 18 E(0143681.4)	5x8x15,5	16	0105	5,18		
GDS 18 E(0143681.6)	5x8x15,5	16	0105	5,18		
GDS 18 E(0143684.0)	5x8x15,5	16	0105	5,18		
GDS 18 E(143680.8)	5x8x15,5	16	0105	5,18		
GDS 18 E(143684.3)	5x8x15,5	16	0105	5,18		
GDS 18-E(0143683.2)	5x8x15,5	16	0105	5,18		
GDS 18-E(0143683.7)	5x8x15,5	16	0105	5,18		
GDS 18-E(0143683.8)	5x8x15,5	16	0105	5,18		
GDS 18E(0143686.0)	5x8x15,5	16	0105	5,18		
GDS 18-E(143680.3)	5x8x15,5	16	0105	5,18		
GDS 18-E(143683.4)	5x8x15,5	16	0105	5,18		
GDS 18-E(143684.1)	5x8x15,5	16	0105	5,18		
GDS 18-E(143684.2)	5x8x15,5	16	0105	5,18		
GDS 18-E(143685.0)	5x8x15,5	16	0105	5,18		
GDS 24(0143413.2)	6,35x12,5x22	189			1199-09	17,37
GDS 24(0143413.7)	6,35x12,5x22	189			1199-09	17,37
GDS 24(0143413.8)	6,35x12,5x22	189			1199-09	17,37
GDS 24(0143414.0)	6,35x12,5x22	189			1199-09	17,37
GDS 24(0143416.0)	6,35x12,5x22	189			1199-09	17,37
GDS 24(143410.3)	6,35x12,5x22	189			1199-09	17,37
GDS 24(143410.8)	6,35x12,5x22	189			1199-09	17,37
GDS 24(143414.1)	6,35x12,5x22	189			1199-09	17,37
GDS 24(143414.2)	6,35x12,5x22	189			1199-09	17,37
GDS 24(143415.0)	6,35x12,5x22	189			1199-09	17,37
GDS 30(0143513.2)	6,35x12,5x22	189			1199-09	17,37
GDS 30(0143513.7)	6,35x12,5x22	189			1199-09	17,37
GDS 30(0143513.8)	6,35x12,5x22	189			1199-09	17,37
GDS 30(0143514.0)	6,35x12,5x22	189			1199-09	17,37
GDS 30(143510.3)	6,35x12,5x22	189			1199-09	17,37
GDS 30(143510.8)	6,35x12,5x22	189			1199-09	17,37
GDS 30(143514.1)	6,35x12,5x22	189			1199-09	17,37
GDS 30(143514.2)	6,35x12,5x22	189			1199-09	17,37
GDS 30(143515.0)	6,35x12,5x22	189			1199-09	17,37
GEB 1000 CE(0121373.2)	5x10x16	505			1129	8,68
GEB 1000 CE(0121373.7)	5x10x16	505			1129	8,68
GEB 1000 CE(0121373.8)	5x10x16	505			1129	8,68
GEB 1000 CE(121370.3)	5x10x16	505			1129	8,68
GEB 1000 CE(121370.8)	5x10x16	505			1129	8,68
GEB 1000 CE(121373.4)	5x10x16	505			1129	8,68
GEB 1000 CE(121374.1)	5x10x16	505			1129	8,68
GEB 1000 CE(121374.2)	5x10x16	505			1129	8,68
GEB 1000 CE(121375.0)	5x10x16	505			1129	8,68
GEX 125 A(0137203.2)	5x8x15,5	16			1109	8,47
GEX 125 A(0137203.7)	5x8x15,5	16			1109	8,47
GEX 125 A(0137203.8)	5x8x15,5	16			1109	8,47
GEX 125 A(0137203.9)	5x8x15,5	16			1109	8,47
GEX 125 A(137200.3)	5x8x15,5	16			1109	8,47
GEX 125 A(137203.4)	5x8x15,5	16			1109	8,47
GEX 125 A(137204.1)	5x8x15,5	16			1109	8,47
GEX 125 A(137204.2)	5x8x15,5	16			1109	8,47
GEX 125 A(137205.0)	5x8x15,5	16			1109	8,47
GEX 125 AC(0137253.2)	5x8x15,5	16			1109	8,47
GEX 125 AC(0137253.7)	5x8x15,5	16			1109	8,47
GEX 125 AC(0137253.8)	5x8x15,5	16			1109	8,47
GEX 125 AC(137250.3)	5x8x15,5	16			1109	8,47
GEX 125 AC(137250.6)	5x8x15,5	16			1109	8,47
GEX 125 AC(137250.8)	5x8x15,5	16			1109	8,47
GEX 125 AC(137253.4)	5x8x15,5	16			1109	8,47
GEX 125 AC(137254.1)	5x8x15,5	16			1109	8,47
GEX 125 AC(137254.2)	5x8x15,5	16			1109	8,47
GEX 125 AC(137255.0)	5x8x15,5	16			1109	8,47
GEX 125 AVE	5x8x15,5	16			1109	8,47
GEX 150 AC(0137271.4)	5x8x15,5	16			1109	8,47
GEX 150 AC(0137271.5)	5x8x15,5	16			1109	8,47
GEX 150 AC(0137271.6)	5x8x15,5	16			1109	8,47
GEX 150 AC(0137273.2)	5x8x15,5	16			1109	8,47
GEX 150 AC(0137273.7)	5x8x15,5	16			1109	8,47
GEX 150 AC(0137273.8)	5x8x15,5	16			1109	8,47
GEX 150 AC(137270.3)	5x8x15,5	16			1109	8,47
GEX 150 AC(137270.6)	5x8x15,5	16			1109	8,47
GEX 150 AC(137270.8)	5x8x15,5	16			1109	8,47
GEX 150 AC(137273.4)	5x8x15,5	16			1109	8,47
GEX 150 AC(137274.1)	5x8x15,5	16			1109	8,47
GEX 150 AC(137274.2)	5x8x15,5	16			1109	8,47
GEX 150 AC(137275.0)	5x8x15,5	16			1109	8,47
GEX 150 AC(1727H.0)	5x8x15,5	16			1109	8,47
GEX 150 ACE(0137073.2)	5x8x18	225	0114	4,49	1114	8,41
GEX 150 ACE(0137073.7)	5x8x18	225	0114	4,49	1114	8,41
GEX 150 ACE(137030.8)	5x8x18	225	0114	4,49	1114	8,41
GEX 150 ACE(137070.3)	5x8x18	225	0114	4,49	1114	8,41
GEX 150 ACE(137074.2)	5x8x18	225	0114	4,49	1114	8,41
GEX 150 ACE(137075.0)	5x8x18	225	0114	4,49	1114	8,41
GEX 150 AVE	5x8x15,5	16			1109	8,47
GEX 150 TURBO(0125073.2)	5x8x15,5	225	0167X	4,87	1167X	7,80
GEX 150 TURBO(0125073.7)	5x8x15,5	225	0167X	4,87	1167X	7,80
GEX 150 TURBO(0125073.8)	5x8x15,5	225	0167X	4,87	1167X	7,80
GEX 150 TURBO(0125074.0)	5x8x15,5	225	0167X	4,87	1167X	7,80
GEX 150 TURBO(0125077.3)	5x8x15,5	225	0167X	4,87	1167X	7,80
GEX 150 TURBO(0125077.7)	5x8x15,5	225	0167X	4,87	1167X	7,80
GEX 150 TURBO(125070.3)	5x8x15,5	225	0167X	4,87	1167X	7,80
GEX 150 TURBO(125073.4)	5x8x15,5	225	0167X	4,87	1167X	7,80
GEX 150 TURBO(125074.1)	5x8x15,5	225	0167X	4,87	1167X	7,80
GEX 150 TURBO(125074.2)	5x8x15,5	225	0167X	4,87	1167X	7,80
GEX 150 TURBO(125077.2)	5x8x15,5	225	0167X	4,87	1167X	7,80
GEX 150 TURBO(125077.6)	5x8x15,5	225	0167X	4,87	1167X	7,80
GEX 270 A(137A00.4)	5x8x14	13	0199-19	4,99		
GEX 270 A(137A00.6)	5x8x14	13	0199-19	4,99		
GEX 270 A(137A04.3)	5x8x14	13	0199-19	4,99		
GEX 270 A(137A09.0)	5x8x14	13	0199-19	4,99		
GEX 270 A(137A09.2)	5x8x14	13	0199-19	4,99		
GEX 270 A(137A09.4)	5x8x14	13	0199-19	4,99		
GEX 270 AE(0137A70.5)	5x8x14	13	0199-19	4,99		
GEX 270 AE(0137A74.0)	5x8x14	13	0199-19	4,99		
GEX 270 AE(0137A79.1)	5x8x14	13	0199-19	4,99		
GEX 270 AE(0137A79.3)	5x8x14	13	0199-19	4,99		
GEX 270 AE(137A70.4)	5x8x14	13	0199-19	4,99		
GEX 270 AE(137A70.6)	5x8x14	13	0199-19	4,99		
GEX 270 AE(137A74.3)	5x8x14	13	0199-19	4,99		
GEX 270 AE(137A79.0)	5x8x14	13	0199-19	4,99		
GEX 270 AE(137A79.2)	5x8x14	13	0199-19	4,99		
GEX 270 AE(137A79.4)	5x8x14	13	0199-19	4,99		
GFF 22 A(0162003.2)	5x8x15,5	225	0167X	4,87	1167X	7,80
GFF 22 A(0162003.7)	5x8x15,5	225	0167X	4,87	1167X	7,80
GFF 22 A(162000.3)	5x8x15,5	225	0167X	4,87	1167X	7,80
GFF 22 A(162000.8)	5x8x15,5	225	0167X	4,87	1167X	7,80
GFF 22 A(162004.1)	5x8x15,5	225	0167X	4,87	1167X	7,80
GFF 22 A(162004.2)	5x8x15,5	225	0167X	4,87	1167X	7,80
GFS 350 E SET(0164073.2)	5x8x11,5	16			1199-11	14,68
GFS 350 E SET(0164073.7)	5x8x11,5	16			1199-11	14,68
GFS 350 E SET(164070.3)	5x8x11,5	16			1199-11	14,68
GFS 350 E SET(164070.8)	5x8x11,5	16			1199-11	14,68
GFS 350 E SET(164074.1)	5x8x11,5	16			1199-11	14,68
GFS 350 E SET(164074.2)	5x8x11,5	16			1199-11	14,68
GFS 350 E SET(164075.0)	5x8x11,5	16			1199-11	14,68
GFS 350 E(0164053.2)	5x8x11,5	16			1199-11	14,68
GFS 350 E(0164053.7)	5x8x11,5	16			1199-11	14,68
GFS 350 E(164050.3)	5x8x11,5	16			1199-11	14,68
GFS 350 E(164050.8)	5x8x11,5	16			1199-11	14,68
GFS 350 E(164054.1)	5x8x11,5	16			1199-11	14,68
GFS 350 E(164054.2)	5x8x11,5	16			1199-11	14,68
GFS 350 E(164055.0)	5x8x11,5	16			1199-11	14,68
GFZ 14-35 A(0163703.2)	6,3x12,5x22	533	0166	9,00		
GFZ 14-35 A(0163703.7)	6,3x12,5x22	533	0166	9,00		
GFZ 14-35 A(0163703.8)	6,3x12,5x22	533	0145	7,70	1145	9,31
GFZ 14-35 A(163700.3)	6,3x12,5x22	533	0166	9,00		
GFZ 14-35 A(163703.3)	6,3x12,5x22	533	0166	9,00		
GFZ 14-35 A(163703.4)	6,3x12,5x22	533	0145	7,70	1145	9,31
GFZ 14-35 A(163704.1)	6,3x12,5x22	533	0145	7,70	1145	9,31
GFZ 14-35 A(163704.2)	6,3x12,5x22	533	0166	9,00		
GFZ 14-35 A(163705.0)	6,3x12,5x22	533	0166	9,00		
GFZ 16-35 AC(0163773.2)	6,3x12,5x22	533	0166	9,00		
GFZ 16-35 AC(0163773.7)	6,3x12,5x22	533	0166	9,00		
GFZ 16-35 AC(163770.3)	6,3x12,5x22	533	0166	9,00		
GFZ 16-35 AC(163770.8)	6,3x12,5x22	533	0166	9,00		
GFZ 16-35 AC(163773.3)	6,3x12,5x22	533	0166	9,00		
GFZ 16-35 AC(163773.4)	6,3x12,5x22	533	0145	7,70	1145	9,31
GFZ 16-35 AC(163774.1)	6,3x12,5x22	533	0145	7,70	1145	9,31
GFZ 16-35 AC(163774.2)	6,3x12,5x22	533	0166	9,00		
GFZ 16-35 AC(163775.0)	6,3x12,5x22	533	0166	9,00		
GFZ 16-35 AC(163775.1)	6,3x12,5x22	533	0166	9,00		
GFZ 600 E(0164274.0)	5x8x15,5	501	0185	3,31		
GFZ 600 E(164274.3)	5x8x15,5	501	0185	3,31		
GGS 27 C(0121073.2)	5x8x18	190	0199-07	5,54		
GGS 27 C(0121073.7)	5x8x18	190	0199-07	5,54		
GGS 27 C(0121073.8)	5x8x18	190	0199-07	5,54		
GGS 27 C(0121073.9)	5x8x18	190	0199-07	5,54		
GGS 27 C(121070.3)	5x8x18	190	0199-07	5,54		
GGS 27 C(121070.8)	5x8x18	190	0199-07	5,54		
GGS 27 C(121073.4)	5x8x18	190	0199-07	5,54		
GGS 27 C(121074.1)	5x8x18	190	0199-07	5,54		
GGS 27 C(121074.2)	5x8x18	190	0199-07	5,54		
GGS 27 C(121075.0)	5x8x18	190	0199-07	5,54		
GGS 27 L(0121500.5)	5x8x18	190	0199-07	5,54		

Commandez sur **www.wilmart.fr**

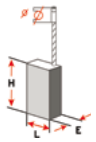

retrouvez le schéma des figures page 358-359

WILMART

Modèle (version)	Dim	Figure	Rupteur			
			Sans	€ HT	Avec	€ HT
GGS 27 L(0121503.2)	5x8x18	190	0199-08	5,54		
GGS 27 L(0121503.7)	5x8x18	190	0199-08	5,54		
GGS 27 L(0121503.8)	5x8x18	190	0199-07	5,54		
GGS 27 L(0121504.0)	5x8x18	190	0199-08	5,54		
GGS 27 L(0121506.0)	5x8x18	190	0199-08	5,54		
GGS 27 L(0121507.8)	5x8x18	190	0141	4,66		
GGS 27 L(121500.3)	5x8x18	190	0199-08	5,54		
GGS 27 L(121500.4)	5x8x18	190	0199-08	5,54		
GGS 27 L(121500.6)	5x8x18	190	0199-08	5,54		
GGS 27 L(121501.2)	5x8x18	190	0141	4,66		
GGS 27 L(121503.3)	5x8x18	190	0199-08	5,54		
GGS 27 L(121504.1)	5x8x18	190	0199-07	5,54		
GGS 27 L(121504.2)	5x8x18	190	0199-08	5,54		
GGS 27 L(121504.3)	5x8x18	190	0141	4,66		
GGS 27 L(121504.8)	5x8x18	190	0199-08	5,54		
GGS 27 L(121505.0)	5x8x18	190	0199-08	5,54		
GGS 27 L(121507.7)	5x8x18	190	0141	4,66		
GGS 27 L(121507.9)	5x8x18	190	0141	4,66		
GGS 27 L(199718.6)	5x8x18	190	0199-08	5,54		
GGS 27 LC(0121573.2)	5x8x18	190	0199-08	5,54		
GGS 27 LC(0121573.7)	5x8x18	190	0199-08	5,54		
GGS 27 LC(0121573.8)	5x8x18	190	0199-08	5,54		
GGS 27 LC(121570.3)	5x8x18	190	0199-08	5,54		
GGS 27 LC(121570.8)	5x8x18	190	0199-08	5,54		
GGS 27 LC(121573.4)	5x8x18	190	0199-08	5,54		
GGS 27 LC(121574.1)	5x8x18	190	0199-08	5,54		
GGS 27 LC(121574.2)	5x8x18	190	0199-08	5,54		
GGS 27 LC(121575.0)	5x8x18	190	0199-08	5,54		
GGS 27(0121001.4)	5x8x18	190	0141	4,66		
GGS 27(0121001.6)	5x8x18	190	0141	4,66		
GGS 27(0121003.2)	5x8x18	190	0141	4,66		
GGS 27(0121003.7)	5x8x18	190	0141	4,66		
GGS 27(0121003.8)	5x8x18	190	0141	4,66		
GGS 27(0121004.0)	5x8x18	190	0141	4,66		
GGS 27(121000.3)	5x8x18	190	0199-08	5,54		
GGS 27(121000.4)	5x8x18	190	0199-08	5,54		
GGS 27(121000.5)	5x8x18	190	0141	4,66		
GGS 27(121000.6)	5x8x18	190	0141	4,66		
GGS 27(121000.8)	5x8x18	190	0199-08	5,54		
GGS 27(121001.5)	5x8x18	190	0141	4,66		
GGS 27(121004.1)	5x8x18	190	0199-08	5,54		
GGS 27(121004.2)	5x8x18	190	0199-08	5,54		
GGS 27(121004.3)	5x8x18	190	0199-08	5,54		
GGS 27(121005.0)	5x8x18	190	0199-08	5,54		
GGS 28 C	5x10x16	505			1129	8,68
GGS 28 CE	5x10x16	505			1129	8,68
GGS 28 LC	5x10x16	505			1129	8,68
GGS 28 LCE	5x10x16	505			1129	8,68
GGS 6 S(0121410.5)	6,35x12,5x22	189			1199-09	17,37
GGS 6 S(0121411.4)	6,35x12,5x22	189			1199-09	17,37
GGS 6 S(0121411.6)	6,35x12,5x22	189			1199-09	17,37
GGS 6 S(0121413.2)	6,35x12,5x22	189			1199-09	17,37
GGS 6 S(0121413.7)	6,35x12,5x22	189			1199-09	17,37
GGS 6 S(0121414.0)	6,35x12,5x22	189			1199-09	17,37
GGS 6 S(0121416.0)	6,35x12,5x22	189			1199-09	17,37
GGS 6 S(121410.3)	6,35x12,5x22	189			1199-09	17,37
GGS 6 S(121410.4)	6,35x12,5x22	189			1199-09	17,37
GGS 6 S(121410.8)	6,35x12,5x22	189			1199-09	17,37
GGS 6 S(121413.4)	6,35x12,5x22	189			1199-09	17,37
GGS 6 S(121415.0)	6,35x12,5x22	189			1199-09	17,37
GGS 6 S(121416.5)	6,35x12,5x22	189			1199-09	17,37
GGS 6(0121403.2)	6,35x12,5x22	189			1199-09	17,37
GGS 6(0121403.7)	6,35x12,5x22	189			1199-09	17,37
GGS 6(121400.3)	6,35x12,5x22	189			1199-09	17,37
GGS 6(121403.4)	6,35x12,5x22	189			1199-09	17,37
GGS 6(121404.1)	6,35x12,5x22	189			1199-09	17,37
GGS 6(121404.2)	6,35x12,5x22	189			1199-09	17,37
GGS 6(121405.0)	6,35x12,5x22	189			1199-09	17,37
GGS 6(121406.5)	6,35x12,5x22	189			1199-09	17,37
GGS 7	5x8x18	190	0199-07	5,54		
GGS 7 C(0121273.2)	5x8x18	190	0199-07	5,54		
GGS 7 C(0121273.7)	5x8x18	190	0199-07	5,54		
GGS 7 C(0121273.8)	5x8x18	190	0199-07	5,54		
GGS 7 C(121270.3)	5x8x18	190	0199-07	5,54		
GGS 7 C(121270.8)	5x8x18	190	0199-07	5,54		
GGS 7 C(121273.4)	5x8x18	190	0199-07	5,54		
GGS 7 C(121274.1)	5x8x18	190	0199-07	5,54		
GGS 7 C(121274.2)	5x8x18	190	0199-07	5,54		
GGS 7 C(121275.0)	5x8x18	190	0199-07	5,54		
GGS 8 CE	5x10x16	505			1129	8,68
GGW 10 E(0146280.5)	5x8x15,5	16	0105	5,18		
GGW 10 E(0146283.2)	5x8x15,5	16	0105	5,18		

Modèle (version)	Dim	Figure	Rupteur			
			Sans	€ HT	Avec	€ HT
GGW 10 E(0146283.7)	5x8x15,5	16	0105	5,18		
GGW 10 E(0146283.8)	5x8x15,5	16	0105	5,18		
GGW 10 E(0146284.0)	5x8x15,5	16	0105	5,18		
GGW 10 E(0146286.0)	5x8x15,5	16	0105	5,18		
GGW 10 E(146280.3)	5x8x15,5	16	0105	5,18		
GGW 10 E(146283.3)	5x8x15,5	16	0105	5,18		
GGW 10 E(146283.4)	5x8x15,5	16	0105	5,18		
GGW 10 E(146284.1)	5x8x15,5	16	0105	5,18		
GGW 10 E(146284.2)	5x8x15,5	16	0105	5,18		
GGW 10 E(146284.3)	5x8x15,5	16	0105	5,18		
GGW 10 E(146285.0)	5x8x15,5	16	0105	5,18		
GGW 10 E(146286.1)	5x8x15,5	16	0105	5,18		
GGW 10 E(146286.4)	5x8x15,5	16	0105	5,18		
GGW 10 E(146286.8)	5x8x15,5	16	0105	5,18		
GHO 20-82(0159307.3)	5x8x15,5	16	0105	5,18		
GHO 20-82(0159307.6)	5x8x15,5	16	0105	5,18		
GHO 20-82(159307.0)	5x8x15,5	16	0105	5,18		
GHO 20-82(159307.1)	5x8x15,5	16	0105	5,18		
GHO 20-82(159307.4)	5x8x15,5	16	0105	5,18		
GHO 20-82(159307.5)	5x8x15,5	16	0105	5,18		
GHO 31-82(0159303.2)	5x8x15,5	16	0105	5,18		
GHO 31-82(0159303.7)	5x8x15,5	16	0105	5,18		
GHO 31-82(0159303.8)	5x8x15,5	16	0105	5,18		
GHO 31-82(0159307.2)	5x8x15,5	16	0105	5,18		
GHO 31-82(0159313.2)	5x8x15,5	16	0105	5,18		
GHO 31-82(0159313.4)	5x8x15,5	16	0105	5,18		
GHO 31-82(0159313.7)	5x8x15,5	16	0105	5,18		
GHO 31-82(0159313.8)	5x8x15,5	16	0105	5,18		
GHO 31-82(0159313.9)	5x8x15,5	16	0105	5,18		
GHO 31-82(0159314.0)	5x8x15,5	16	0105	5,18		
GHO 31-82(0159316.5)	5x8x15,5	16	0105	5,18		
GHO 31-82(159300.3)	5x8x15,5	16	0105	5,18		
GHO 31-82(159303.3)	5x8x15,5	16	0105	5,18		
GHO 31-82(159303.4)	5x8x15,5	16	0105	5,18		
GHO 31-82(159304.1)	5x8x15,5	16	0105	5,18		
GHO 31-82(159304.2)	5x8x15,5	16	0105	5,18		
GHO 31-82(159305.0)	5x8x15,5	16	0105	5,18		
GHO 31-82(159306.2)	5x8x15,5	16	0105	5,18		
GHO 31-82(159306.3)	5x8x15,5	16	0105	5,18		
GHO 31-82(159306.4)	5x8x15,5	16	0105	5,18		
GHO 31-82(159306.6)	5x8x15,5	16	0105	5,18		
GHO 31-82(159306.7)	5x8x15,5	16	0105	5,18		
GHO 31-82(159310.3)	5x8x15,5	16	0105	5,18		
GHO 31-82(159310.6)	5x8x15,5	16	0105	5,18		
GHO 31-82(159311.5)	5x8x15,5	16	0105	5,18		
GHO 31-82(159314.1)	5x8x15,5	16	0105	5,18		
GHO 31-82(159314.2)	5x8x15,5	16	0105	5,18		
GHO 31-82(159315.0)	5x8x15,5	16	0105	5,18		
GHO 31-82(159316.0)	5x8x15,5	16	0105	5,18		
GHO 31-82(159316.1)	5x8x15,5	16	0105	5,18		
GHO 31-82(159316.2)	5x8x15,5	16	0105	5,18		
GHO 31-82(159316.3)	5x8x15,5	16	0105	5,18		
GHO 31-82(159316.4)	5x8x15,5	16	0105	5,18		
GHO 31-82(159316.6)	5x8x15,5	16	0105	5,18		
GHO 31-82(159316.7)	5x8x15,5	16	0105	5,18		
GHO 31-82(159316.8)	5x8x15,5	16	0105	5,18		
GHO 31-82(159316.9)	5x8x15,5	16	0105	5,18		
GHO 36-82 C(0159363.2)	5x8x16	16			1180	11,68
GHO 36-82 C(0159363.7)	5x8x16	16			1180	11,68
GHO 36-82 C(0159373.2)	5x8x16	16			1180	11,68
GHO 36-82 C(0159373.7)	5x8x16	16			1180	11,68
GHO 36-82 C(159360.3)	5x8x16	16			1180	11,68
GHO 36-82 C(159364.2)	5x8x16	16			1180	11,68
GHO 36-82 C(159365.0)	5x8x16	16			1180	11,68
GHO 36-82 C(159366.4)	5x8x16	16			1180	11,68
GHO 36-82 C(159366.6)	5x8x16	16			1180	11,68
GHO 36-82 C(159366.7)	5x8x16	16			1180	11,68
GHO 36-82 C(159366.8)	5x8x16	16			1180	11,68
GHO 36-82 C(159370.3)	5x8x16	16			1180	11,68
GHO 36-82 C(159373.3)	5x8x16	16			1180	11,68
GHO 36-82 C(159374.2)	5x8x16	16			1180	11,68
GHO 36-82 C(159375.0)	5x8x16	16			1180	11,68
GHO 40-82 C(0159A73.2)	5x8x15	16	0199-05	7,45		
GHO 40-82 C(0159A73.7)	5x8x15	16	0199-05	7,45		
GHO 40-82 C(159A70.3)	5x8x15	16	0199-05	7,45		
GHO 40-82 C(159A74.2)	5x8x15	16	0199-05	7,45		
GKE 35 BC(0158673.2)	6,3x12,5x22	533	0145	7,70	1145	9,31
GKE 35 BC(0158673.7)	6,3x12,5x22	533	0145	7,70	1145	9,31
GKE 35 BC(158670.3)	6,3x12,5x22	533	0145	7,70	1145	9,31
GKE 35 BC(158670.8)	6,3x12,5x22	533	0145	7,70	1145	9,31
GKE 35 BC(158673.3)	6,3x12,5x22	533	0145	7,70	1145	9,31
GKE 35 BC(158674.2)	6,3x12,5x22	533	0145	7,70	1145	9,31
GKE 35 BC(158675.0)	6,3x12,5x22	533	0145	7,70	1145	9,31
GKE 35 BC(158676.0)	6,3x12,5x22	533	0145	7,70	1145	9,31
GKE 35 BCE (159760.3)	6,15x11,15x29	543	0199-13	10,23		

Modèle (version)	Dim	Figure	Rupteur			
			Sans	€ HT	Avec	€ HT
GKE 35 BCE (159760.8)	6,15x11,15x29	543	0199-13	10,23		
GKE 35 BCE (159763.2)	6,15x11,15x29	543	0199-13	10,23		
GKE 40 BC(0158683.2)	6,3x12,5x22	533	0145	7,70	1145	9,31
GKE 40 BC(0158683.7)	6,3x12,5x22	533	0145	7,70	1145	9,31
GKE 40 BC(158680.3)	6,3x12,5x22	533	0145	7,70	1145	9,31
GKE 40 BC(158680.8)	6,3x12,5x22	533	0145	7,70	1145	9,31
GKE 40 BC(158683.3)	6,3x12,5x22	533	0145	7,70	1145	9,31
GKE 40 BC(158684.2)	6,3x12,5x22	533	0145	7,70	1145	9,31
GKE 40 BC(158685.0)	6,3x12,5x22	533	0145	7,70	1145	9,31
GKE 40 BC(158686.0)	6,3x12,5x22	533	0145	7,70	1145	9,31
GKE 40 BCE (159770.3)	6,15x11,15x29	543	0199-13	10,23		
GKE 40 BCE (159770.8)	6,15x11,15x29	543	0199-13	10,23		
GKE 40 BCE (159773.2)	6,15x11,15x29	543	0199-13	10,23		
GKF 600 CE(0162273.0)	5x8x18	190	0199-07	5,54		
GKF 600 CE(162270.0)	5x8x18	190	0199-07	5,54		
GKF 600 CE(162272.0)	5x8x18	190	0199-07	5,54		
GKF 600 CE(162277.0)	5x8x18	190	0199-07	5,54		
GKS 160(01F7003.0)	5x10x16	505			1129	8,68
GKS 160(1F7000.0)	5x10x16	505			1129	8,68
GKS 160(1F7007.0)	5x10x16	505			1129	8,68
GKS 18 V(1F66F0.0)	7x8x17	295	0174	7,76		
GKS 18 V-LI	7x8x17	295	0199-22	12,05		
GKS 24 V(166622.0)	7x8x17	295	0174	7,76		
GKS 24 V(166622.1)	7x8x17	295	0174	7,76		
GKS 24 V(1H73D0.0)	7x8x17	295	0174	7,76		
GKS 54 CE(0156973.2)	6,3x12,5x22	180	0161	9,80		
GKS 54 CE(0156973.7)	6,3x12,5x22	180	0161	9,80		
GKS 54 CE(156970.3)	6,3x12,5x22	180	0161	9,80		
GKS 54 CE(156970.8)	6,3x12,5x22	180	0161	9,80		
GKS 54 CE(156973.1)	6,3x12,5x22	180	0161	9,80		
GKS 54 CE(156973.3)	6,3x12,5x22	180	0161	9,80		
GKS 54 CE(156974.1)	6,3x12,5x22	180	0161	9,80		
GKS 54 CE(156974.2)	6,3x12,5x22	180	0161	9,80		
GKS 54 CE(156975.0)	6,3x12,5x22	180	0161	9,80		
GKS 54(0156903.2)	6,3x12,5x22	533	0145	7,70	1145	9,31
GKS 54(0156903.7)	6,3x12,5x22	533	0145	7,70	1145	9,31
GKS 54(156900.3)	6,3x12,5x22	533	0145	7,70	1145	9,31
GKS 54(156900.8)	6,3x12,5x22	533	0145	7,70	1145	9,31
GKS 54(156903.1)	6,3x12,5x22	533	0145	7,70	1145	9,31
GKS 54(156903.3)	6,3x12,5x22	533	0145	7,70	1145	9,31
GKS 54(156904.1)	6,3x12,5x22	533	0145	7,70	1145	9,31
GKS 54(156904.2)	6,3x12,5x22	533	0145	7,70	1145	9,31
GKS 54(156905.0)	6,3x12,5x22	533	0145	7,70	1145	9,31
GKS 55 S(0165003.2)	6,35x14,28x16,5	18	0162	13,69		
GKS 55 S(0165003.7)	6,35x14,28x16,5	18	0162	13,69		
GKS 55 S(165000.3)	6,35x14,28x16,5	18	0162	13,69		
GKS 55 S(165004.2)	6,35x14,28x16,5	18	0162	13,69		
GKS 55 S(165004.8)	6,35x14,28x16,5	18	0162	13,69		
GKS 55 S(165005.0)	6,35x14,28x16,5	18	0162	13,69		
GKS 55(0156703.2)	6,3x12,5x22	533	0145	7,70	1145	9,31
GKS 55(0156703.7)	6,3x12,5x22	533	0145	7,70	1145	9,31
GKS 55(0156703.8)	6,3x12,5x22	533	0145	7,70	1145	9,31
GKS 55(0156713.2)	6,3x12,5x22	533	0145	7,70	1145	9,31
GKS 55(0156713.7)	6,3x12,5x22	533	0145	7,70	1145	9,31
GKS 55(0156713.8)	6,3x12,5x22	533	0145	7,70	1145	9,31
GKS 55(01F6403.0)	5x10x16	505			1129	8,68
GKS 55(156700.3)	6,3x12,5x22	533	0145	7,70	1145	9,31
GKS 55(156703.1)	6,3x12,5x22	533	0145	7,70	1145	9,31
GKS 55(156703.3)	6,3x12,5x22	533	0145	7,70	1145	9,31
GKS 55(156704.1)	6,3x12,5x22	533	0145	7,70	1145	9,31
GKS 55(156704.2)	6,3x12,5x22	533	0145	7,70	1145	9,31
GKS 55(156704.8)	6,3x12,5x22	533	0145	7,70	1145	9,31
GKS 55(156705.0)	6,3x12,5x22	533	0145	7,70	1145	9,31
GKS 55(156710.3)	6,3x12,5x22	533	0145	7,70	1145	9,31
GKS 55(156713.1)	6,3x12,5x22	533	0145	7,70	1145	9,31
GKS 55(156713.3)	6,3x12,5x22	533	0145	7,70	1145	9,31
GKS 55(156714.1)	6,3x12,5x22	533	0145	7,70	1145	9,31
GKS 55(156714.2)	6,3x12,5x22	533	0145	7,70	1145	9,31
GKS 55(156715.0)	6,3x12,5x22	533	0145	7,70	1145	9,31
GKS 55(1F6400.0)	5x10x16	505			1129	8,68
GKS 55(1F6407.0)	5x10x16	505			1129	8,68
GKS 65 S(0165103.2)	6,35x14,28x16,5	18	0162	13,69		
GKS 65 S(0165103.7)	6,35x14,28x16,5	18	0162	13,69		
GKS 65 S(165100.3)	6,35x14,28x16,5	18	0162	13,69		
GKS 65 S(165104.2)	6,35x14,28x16,5	18	0162	13,69		
GKS 65 S(165104.8)	6,35x14,28x16,5	18	0162	13,69		
GKS 65 S(165105.0)	6,35x14,28x16,5	18	0162	13,69		
GKS 65(0156803.2)	6,3x12,5x22	533	0145	7,70	1145	9,31
GKS 65(0156803.7)	6,3x12,5x22	533	0145	7,70	1145	9,31
GKS 65(0156803.8)	6,3x12,5x22	533	0145	7,70	1145	9,31
GKS 65(0156813.2)	6,3x12,5x22	533	0145	7,70	1145	9,31
GKS 65(0156813.7)	6,3x12,5x22	533	0145	7,70	1145	9,31
GKS 65(0156813.8)	6,3x12,5x22	533	0145	7,70	1145	9,31
GKS 65(156800.3)	6,3x12,5x22	533	0145	7,70	1145	9,31
GKS 65(156803.1)	6,3x12,5x22	533	0145	7,70	1145	9,31
GKS 65(156803.3)	6,3x12,5x22	533	0145	7,70	1145	9,31
GKS 65(156804.1)	6,3x12,5x22	533	0145	7,70	1145	9,31
GKS 65(156804.2)	6,3x12,5x22	533	0145	7,70	1145	9,31
GKS 65(156804.8)	6,3x12,5x22	533	0145	7,70	1145	9,31
GKS 65(156805.0)	6,3x12,5x22	533	0145	7,70	1145	9,31
GKS 65(156810.3)	6,3x12,5x22	533	0145	7,70	1145	9,31
GKS 65(156810.8)	6,3x12,5x22	533	0145	7,70	1145	9,31
GKS 65(156813.1)	6,3x12,5x22	533	0145	7,70	1145	9,31
GKS 65(156813.3)	6,3x12,5x22	533	0145	7,70	1145	9,31
GKS 65(156814.1)	6,3x12,5x22	533	0145	7,70	1145	9,31
GKS 65(156814.2)	6,3x12,5x22	533	0145	7,70	1145	9,31
GKS 65(156815.0)	6,3x12,5x22	533	0145	7,70	1145	9,31
GKS 66 CE(0156873.2)	6,3x12,5x22	533	0145	7,70	1145	9,31
GKS 66 CE(0156873.7)	6,3x12,5x22	533	0145	7,70	1145	9,31
GKS 66 CE(156870.3)	6,3x12,5x22	533	0145	7,70	1145	9,31
GKS 66 CE(156870.8)	6,3x12,5x22	533	0145	7,70	1145	9,31
GKS 66 CE(156873.1)	6,3x12,5x22	533	0145	7,70	1145	9,31
GKS 66 CE(156873.3)	6,3x12,5x22	533	0145	7,70	1145	9,31
GKS 66 CE(156874.1)	6,3x12,5x22	533	0145	7,70	1145	9,31

BOSCH

CHARBON

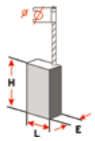

retrouvez le schéma des figures page 358-359

Modèle (version)	Dim	Figure	Rupteur			
			Sans	€ HT	Avec	€ HT
GKS 66 CE(156874.2)	6,3x12,5x22	533	0145	7,70	1145	9,31
GKS 66 CE(156875.0)	6,3x12,5x22	533	0145	7,70	1145	9,31
GKS 68 B(0157003.2)	6,3x12,5x22	533	0145	7,70	1145	9,31
GKS 68 B(0157003.7)	6,3x12,5x22	533	0145	7,70	1145	9,31
GKS 68 B(157000.3)	6,3x12,5x22	533	0145	7,70	1145	9,31
GKS 68 B(157003.3)	6,3x12,5x22	533	0145	7,70	1145	9,31
GKS 68 B(157004.2)	6,3x12,5x22	533	0145	7,70	1145	9,31
GKS 68 B(157005.0)	6,3x12,5x22	533	0145	7,70	1145	9,31
GKS 68 BC(0157073.2)	6,3x12,5x22	533	0145	7,70	1145	9,31
GKS 68 BC(0157073.7)	6,3x12,5x22	533	0145	7,70	1145	9,31
GKS 68 BC(157070.3)	6,3x12,5x22	533	0145	7,70	1145	9,31
GKS 68 BC(157073.3)	6,3x12,5x22	533	0145	7,70	1145	9,31
GKS 68 BC(157074.2)	6,3x12,5x22	533	0145	7,70	1145	9,31
GKS 68 BC(157075.0)	6,3x12,5x22	533	0145	7,70	1145	9,31
GKS 75 S(0165203.2)	6,35x14,28x16,5	18	0162	13,69		
GKS 75 S(0165203.7)	6,35x14,28x16,5	18	0162	13,69		
GKS 75 S(165200.3)	6,35x14,28x16,5	18	0162	13,69		
GKS 75 S(165204.2)	6,35x14,28x16,5	18	0162	13,69		
GKS 75 S(165204.8)	6,35x14,28x16,5	18	0162	13,69		
GKS 75 S(165205.0)	6,35x14,28x16,5	18	0162	13,69		
GKS 85 S(0165303.2)	6,35x14,28x16,5	18	0162	13,69		
GKS 85 S(0165303.7)	6,35x14,28x16,5	18	0162	13,69		
GKS 85 S(165300.3)	6,35x14,28x16,5	18	0162	13,69		
GKS 85 S(165304.2)	6,35x14,28x16,5	18	0162	13,69		
GKS 85 S(165304.8)	6,35x14,28x16,5	18	0162	13,69		
GKS 85 S(165305.0)	6,35x14,28x16,5	18	0162	13,69		
GKS 85 S(165306.1)	6,35x14,28x16,5	18	0162	13,69		
GKS 85 S(165396.1)	6,35x14,28x16,5	18	0162	13,69		
GMB 10-2(0112803.2)	5x8x15,5	16	0105	5,18		
GMB 10-2(0112803.7)	5x8x15,5	16	0105	5,18		
GMB 10-2(0112803.8)	5x8x15,5	16	0105	5,18		
GMB 10-2(112800.3)	5x8x15,5	16	0105	5,18		
GMB 10-2(112803.3)	5x8x15,5	16	0105	5,18		
GMB 10-2(112803.4)	5x8x15,5	16	0105	5,18		
GMB 10-2(112804.1)	5x8x15,5	16	0105	5,18		
GMB 10-2(112804.2)	5x8x15,5	16	0105	5,18		
GMB 10-2(112804.7)	5x8x15,5	16	0105	5,18		
GMB 10-2(112804.8)	5x8x15,5	16	0105	5,18		
GMB 10-2(112805.0)	5x8x15,5	16	0105	5,18		
GMB 10-2(112806.0)	5x8x15,5	16	0105	5,18		
GMC 10 J	6,3x16x23	174			1128X	9,82
GMF 1400 CE(01F1783.0)	6,3x12,5x19	533	0184	8,51		
GMF 1400 CE(1F1780.0)	6,3x12,5x19	533	0184	8,51		
GMF 1400 CE(1F1782.0)	6,3x12,5x19	533	0184	8,51		
GMF 1400 CE(1F1786.0)	6,3x12,5x19	533	0184	8,51		
GMF 1400 CE(1F1787.0)	6,3x12,5x19	533	0184	8,51		
GNA 1,6 L(0153403.2)	5x8x18	225	0114	4,49	1114	8,41
GNA 1,6 L(0153403.7)	5x8x18	225	0114	4,49	1114	8,41
GNA 1,6 L(0153403.8)	5x8x18	225	0114	4,49	1114	8,41
GNA 1,6(0152913.2)	5x8x12,5	505	0188	6,90		
GNA 1,6(0152913.7)	5x8x12,5	505	0188	6,90		
GNA 1,6(0152913.8)	5x8x12,5	505	0188	6,90		
GNA 1.6 L(153400.3)	5x8x18	225	0114	4,49	1114	8,41
GNA 1.6 L(153403.4)	5x8x18	225	0114	4,49	1114	8,41
GNA 1.6 L(153404.1)	5x8x18	225	0114	4,49	1114	8,41
GNA 1.6 L(153404.2)	5x8x18	225	0114	4,49	1114	8,41
GNA 1.6 L(153405.0)	5x8x18	225	0114	4,49	1114	8,41
GNA 1.6(152910.3)	5x8x12,5	505	0188	6,90		
GNA 1.6(152914.1)	5x8x12,5	505	0188	6,90		
GNA 1.6(152914.2)	5x8x12,5	505	0188	6,90		
GNA 1.6(152915.0)	5x8x12,5	505	0188	6,90		
GNA 1.6(152916.0)	5x8x12,5	505	0188	6,90		
GNA 2,0(0153011.4)	5x8x18	190	0199-08	5,54		
GNA 2,0(0153011.6)	5x8x18	190	0199-07	5,54		
GNA 2,0(0153016.0)	5x8x18	190	0199-08	5,54		
GNA 3,2(0153303.2)	5x8x18	225	0114	4,49	1114	8,41
GNA 3.2(153300.3)	5x8x18	225	0114	4,49	1114	8,41
GNA 3.2(153304.2)	5x8x18	225	0114	4,49	1114	8,41
GNA 3.2(153305.0)	5x8x18	225	0114	4,49	1114	8,41
GNA 3.5	5x8x18	225	0114	4,49	1114	8,41
GNF 20 CA(0161263.2)	5x8x18	225	0114	4,49	1114	8,41
GNF 20 CA(0161263.7)	5x8x18	225	0114	4,49	1114	8,41
GNF 20 CA(0161273.2)	5x8x18	225	0114	4,49	1114	8,41
GNF 20 CA(0161273.7)	5x8x18	225	0114	4,49	1114	8,41
GNF 20 CA(161250.3)	5x8x18	225	0114	4,49	1114	8,41
GNF 20 CA(161250.8)	5x8x18	225	0114	4,49	1114	8,41
GNF 20 CA(161254.3)	5x8x18	225	0114	4,49	1114	8,41
GNF 20 CA(161260.3)	5x8x18	225	0114	4,49	1114	8,41
GNF 20 CA(161264.1)	5x8x18	225	0114	4,49	1114	8,41
GNF 20 CA(161264.2)	5x8x18	225	0114	4,49	1114	8,41
GNF 20 CA(161265.0)	5x8x18	225	0114	4,49	1114	8,41
GNF 20 CA(161270.3)	5x8x18	225	0114	4,49	1114	8,41
GNF 20 CA(161274.1)	5x8x18	225	0114	4,49	1114	8,41
GNF 20 CA(161274.2)	5x8x18	225	0114	4,49	1114	8,41
GNF 20 CA(161275.0)	5x8x18	225	0114	4,49	1114	8,41
GNF 65 A(0136873.2)	6,3x16x22	174	0119X	6,08	1119X	8,24
GNF 65 A(0136873.7)	6,3x16x22	174	0119X	6,08	1119X	8,24
GNF 65 A(0136874.0)	6,3x16x22	174	0119X	6,08	1119X	8,24
GNF 65 A(136870.3)	6,3x16x22	174	0119X	6,08	1119X	8,24
GNF 65 A(136870.8)	6,3x16x22	174	0119X	6,08	1119X	8,24
GNF 65 A(136874.2)	6,3x16x22	174	0119X	6,08	1119X	8,24
GNF 65 A(136876.5)	6,3x16x22	174	0119X	6,08	1119X	8,24
GNS 14 W(0135913.7)	6,3x16x23	174			1128X	9,82
GNS 14 W(135910.3)	6,3x16x22	174	0119X	6,08	1119X	8,24
GNS 14(0135903.7)	6,3x16x23	174			1128X	9,82
GNS 14(0135906.3)	6,3x16x23	174			1128X	9,82
GNS 14(135906.0)	6,3x16x23	174			1128X	9,82
GNS 14(135906.1)	6,3x16x22	174	0119X	6,08	1119X	8,24
GNS 14(135906.2)	6,3x16x23	174			1128X	9,82
GNS 5-100(137411.2)	5x8x18	225	0114	4,49	1114	8,41
GNS 5-100(137417.7)	5x8x18	225	0114	4,49	1114	8,41
GNS 5-100(137417.9)	5x8x18	225	0114	4,49	1114	8,41
GOF 1200 A(0161303.2)	6,3x12,5x19	533	0184	8,51		
GOF 1200 A(0161303.7)	6,3x12,5x19	533	0184	8,51		
GOF 1200 A(0161303.8)	6,3x12,5x19	533	0184	8,51		
GOF 1200 A(161300.3)	6,3x12,5x19	533	0184	8,51		
GOF 1200 A(161304.1)	6,3x12,5x19	533	0184	8,51		
GOF 1200 A(161304.2)	6,3x12,5x19	533	0184	8,51		
GOF 1200 A(161305.0)	6,3x12,5x19	533	0184	8,51		
GOF 1200 A(161306.0)	6,3x12,5x19	533	0184	8,51		
GOF 1200 A(161306.1)	6,3x12,5x19	533	0184	8,51		
GOF 1200(0161313.8)	6,3x12,5x19	533	0184	8,51		
GOF 1200(161310.3)	6,3x12,5x19	533	0184	8,51		
GOF 1200(161313.4)	6,3x12,5x19	533	0184	8,51		
GOF 1200(161316.0)	6,3x12,5x19	533	0184	8,51		
GOF 1300 ACE(0161373.2)	6,3x12,5x19	533	0184	8,51		
GOF 1300 ACE(0161373.7)	6,3x12,5x19	533	0184	8,51		
GOF 1300 ACE(161370.3)	6,3x12,5x19	533	0184	8,51		
GOF 1300 ACE(161370.8)	6,3x12,5x19	533	0184	8,51		
GOF 1300 ACE(161374.1)	6,3x12,5x19	533	0184	8,51		
GOF 1300 ACE(161374.2)	6,3x12,5x19	533	0184	8,51		
GOF 1300 ACE(161375.0)	6,3x12,5x19	533	0184	8,51		
GOF 1300 ACE(161376.0)	6,3x12,5x19	533	0184	8,51		
GOF 1300 ACE(161376.1)	6,3x12,5x19	533	0184	8,51		
GOF 1300 CE(0161363.2)	6,3x12,5x19	533	0184	8,51		
GOF 1300 CE(0161363.7)	6,3x12,5x19	533	0184	8,51		
GOF 1300 CE(0161366.2)	6,3x12,5x19	533	0184	8,51		
GOF 1300 CE(0161366.7)	6,3x12,5x19	533	0184	8,51		
GOF 1300 CE(0161367.1)	6,3x12,5x19	533	0184	8,51		
GOF 1300 CE(0161367.2)	6,3x12,5x19	533	0184	8,51		
GOF 1300 CE(161360.3)	6,3x12,5x19	533	0184	8,51		
GOF 1300 CE(161360.8)	6,3x12,5x19	533	0184	8,51		
GOF 1300 CE(161363.4)	6,3x12,5x19	533	0184	8,51		
GOF 1300 CE(161364.1)	6,3x12,5x19	533	0184	8,51		
GOF 1300 CE(161364.2)	6,3x12,5x19	533	0184	8,51		
GOF 1300 CE(161365.0)	6,3x12,5x19	533	0184	8,51		
GOF 1300 CE(161366.0)	6,3x12,5x19	533	0184	8,51		
GOF 1300 CE(161366.1)	6,3x12,5x19	533	0184	8,51		
GOF 1300 CE(161366.4)	6,3x12,5x19	533	0184	8,51		
GOF 1300 CE(161366.5)	6,3x12,5x19	533	0184	8,51		
GOF 1600 A(0161503.2)	6,3x16x22	187	0112X	8,06	1112X	9,76
GOF 1600 A(0161503.7)	6,3x16x22	187	0112X	8,06	1112X	9,76
GOF 1600 A(0161503.8)	6,3x16x22	187	0112X	8,06	1112X	9,76
GOF 1600 A(0161506.2)	6,3x16x22	187	0112X	8,06	1112X	9,76
GOF 1600 A(161500.3)	6,3x16x22	187	0112X	8,06	1112X	9,76
GOF 1600 A(161504.1)	6,3x16x22	187	0112X	8,06	1112X	9,76
GOF 1600 A(161504.2)	6,3x16x22	187	0112X	8,06	1112X	9,76
GOF 1600 A(161506.8)	6,3x16x22	187	0112X	8,06	1112X	9,76
GOF 1600(0161103.2)	6,3x16x22	187	0112X	8,06	1112X	9,76
GOF 1600(0161103.4)	6,3x16x22	187	0112X	8,06	1112X	9,76
GOF 1600(0161103.7)	6,3x16x22	187	0112X	8,06	1112X	9,76
GOF 1600(0161103.8)	6,3x16x22	187	0112X	8,06	1112X	9,76
GOF 1600(0161104.5)	6,3x16x22	187	0112X	8,06	1112X	9,76
GOF 1600(0161106.1)	6,3x16x22	187	0112X	8,06	1112X	9,76
GOF 1600(161100.3)	6,3x16x22	187	0112X	8,06	1112X	9,76
GOF 1600(161103.3)	6,3x16x22	187	0112X	8,06	1112X	9,76
GOF 1600(161104.1)	6,3x16x22	187	0112X	8,06	1112X	9,76
GOF 1600(161104.2)	6,3x16x22	187	0112X	8,06	1112X	9,76
GOF 1600(161104.8)	6,3x16x22	187	0112X	8,06	1112X	9,76
GOF 1700 ACE(0161563.2)	6,3x16x22	187	0112X	8,06	1112X	9,76
GOF 1700 ACE(0161563.7)	6,3x16x22	187	0112X	8,06	1112X	9,76
GOF 1700 ACE(0161573.2)	6,3x16x22	187	0112X	8,06	1112X	9,76
GOF 1700 ACE(0161573.7)	6,3x16x22	187	0112X	8,06	1112X	9,76
GOF 1700 ACE(161560.3)	6,3x16x22	187	0112X	8,06	1112X	9,76
GOF 1700 ACE(161564.1)	6,3x16x22	187	0112X	8,06	1112X	9,76
GOF 1700 ACE(161564.2)	6,3x16x22	187	0112X	8,06	1112X	9,76
GOF 1700 ACE(161570.3)	6,3x16x22	187	0112X	8,06	1112X	9,76
GOF 1700 ACE(161574.1)	6,3x16x22	187	0112X	8,06	1112X	9,76
GOF 1700 ACE(161574.2)	6,3x16x22	187	0112X	8,06	1112X	9,76
GOF 1700 E(0161173.2)	6,3x16x22	187	0112X	8,06	1112X	9,76
GOF 1700 E(0161173.4)	6,3x16x22	187	0112X	8,06	1112X	9,76
GOF 1700 E(0161173.7)	6,3x16x22	187	0112X	8,06	1112X	9,76
GOF 1700 E(0161174.5)	6,3x16x22	187	0112X	8,06	1112X	9,76
GOF 1700 E(0161176.1)	6,3x16x22	187	0112X	8,06	1112X	9,76
GOF 1700 E(161170.3)	6,3x16x22	187	0112X	8,06	1112X	9,76
GOF 1700 E(161174.1)	6,3x16x22	187	0112X	8,06	1112X	9,76
GOF 1700 E(161174.2)	6,3x16x22	187	0112X	8,06	1112X	9,76
GOF 1700 E(161174.8)	6,3x16x22	187	0112X	8,06	1112X	9,76
GOF 1700 E(161175.0)	6,3x16x22	187	0112X	8,06	1112X	9,76
GOF 900 A(0161403.2)	6,3x12,5x22	533	0165	14,81		
GOF 900 A(0161403.7)	6,3x12,5x22	533	0165	14,81		
GOF 900 A(161400.3)	6,3x12,5x22	533	0165	14,81		
GOF 900 A(161404.1)	6,3x12,5x22	533	0165	14,81		
GOF 900 A(161404.2)	6,3x12,5x22	533	0165	14,81		
GOF 900 A(161405.0)	6,3x12,5x22	533	0165	14,81		
GOF 900 A(161406.0)	6,3x12,5x22	533	0165	14,81		
GOF 900 A(161406.1)	6,3x12,5x22	533	0165	14,81		
GOF 900 ACE(0161473.2)	6,3x12,5x22	533	0165	14,81		
GOF 900 ACE(0161473.7)	6,3x12,5x22	533	0165	14,81		
GOF 900 ACE(161470.3)	6,3x12,5x22	533	0165	14,81		
GOF 900 ACE(161474.1)	6,3x12,5x22	533	0165	14,81		
GOF 900 ACE(161474.2)	6,3x12,5x22	533	0165	14,81		
GOF 900 ACE(161475.0)	6,3x12,5x22	533	0165	14,81		
GOF 900 ACE(161476.0)	6,3x12,5x22	533	0165	14,81		
GOF 900 ACE(161476.1)	6,3x12,5x22	533	0165	14,81		
GOF 900 CE(0161463.2)	6,3x12,5x22	533	0165	14,81		
GOF 900 CE(161460.3)	6,3x12,5x22	533	0165	14,81		
GOF 900 CE(161460.8)	6,3x12,5x22	533	0165	14,81		
GOF 900 CE(161463.4)	6,3x12,5x22	533	0165	14,81		
GOF 900 CE(161464.1)	6,3x12,5x22	533	0165	14,81		
GOF 900 CE(161464.2)	6,3x12,5x22	533	0165	14,81		
GOF 900 CE(161466.0)	6,3x12,5x22	533	0165	14,81		
GOF 900(161410.3)	6,3x12,5x22	533	0165	14,81		
GOF 900(161413.4)	6,3x12,5x22	533	0165	14,81		
GOF 900(161414.2)	6,3x12,5x22	533	0165	14,81		
GOF 900(161416.0)	6,3x12,5x22	533	0165	14,81		
GP 7 12VS	5x10x16	505			1129	8,68
GPBH 200 E(324576.7)	5x8x15,5	16	0105	5,18		
GPO 12 CE	5x10x16	505			1129	8,68
GPO 12 E(0136673.2)	6,35x12,5x22	189			1199-09	17,37
GPO 12 E(0136673.7)	6,35x12,5x22	189			1199-09	17,37
GPO 12 E(0136674.0)	6,35x12,5x22	189			1199-09	17,37
GPO 12 E(136670.3)	6,35x12,5x22	189			1199-09	17,37
GPO 12 E(136670.8)	6,35x12,5x22	189			1199-09	17,37
GPO 12 E(136674.1)	6,35x12,5x22	189			1199-09	17,37
GPO 12 E(136674.2)	6,35x12,5x22	189			1199-09	17,37
GPO 12 E(136675.0)	6,35x12,5x22	189			1199-09	17,37
GPO 12(0136603.2)	6,3x12,5x23	187			1110	13,11
GPO 12(0136603.7)	6,3x12,5x23	187			1110	13,11
GPO 12(136600.3)	6,3x12,5x23	187			1110	13,11
GPO 12(136604.1)	6,3x12,5x23	187			1110	13,11
GPO 12(136604.2)	6,3x12,5x23	187			1110	13,11
GPO 12(136605.0)	6,3x12,5x23	187			1110	13,11
GPO 14 CE	5x10x16	505			1129	8,68
GR./SIZE 106(0133113.9)	6,3x16x22	187	0112X	8,06	1112X	9,76
GRW 11 E(0194073.2)	6,35x12,5x22	189			1199-09	17,37
GRW 11 E(0194073.7)	6,35x12,5x22	189			1199-09	17,37
GRW 11 E(0194073.8)	6,35x12,5x22	189			1199-09	17,37
GRW 11 E(194070.3)	6,35x12,5x22	189			1199-09	17,37
GRW 11 E(194070.8)	6,35x12,5x22	189			1199-09	17,37
GRW 11 E(194073.4)	6,35x12,5x22	189			1199-09	17,37
GRW 11 E(194074.1)	6,35x12,5x22	189			1199-09	17,37
GRW 11 E(194074.2)	6,35x12,5x22	189			1199-09	17,37
GRW 11 E(194074.7)	6,35x12,5x22	189			1199-09	17,37
GRW 11 E(194074.8)	6,35x12,5x22	189			1199-09	17,37
GRW 11 E(194075.0)	6,35x12,5x22	189			1199-09	17,37
GSA 1100 PE(0163473.2)	6,3x12,5x19	533	0184	8,51		
GSA 1100 PE(163470.3)	6,3x12,5x19	533	0184	8,51		
GSA 1100 PE(163474.2)	6,3x12,5x19	533	0184	8,51		
GSA 18 VE	7x8x17	295	0199-22	12,05		
GSA 18 V-LI	7x8x17	295	0199-22	12,05		
GSA 36 V-LI	7x8x17	295	0199-22	12,05		
GSA 800 PE(0164173.2)	5x8x15,5	501	0185	3,31		
GSA 800 PE(0164173.7)	5x8x15,5	501	0185	3,31		
GSA 800 PE(0164173.8)	5x8x15,5	501	0185	3,31		
GSA 800 PE(164170.3)	5x8x15,5	501	0185	3,31		
GSA 800 PE(164170.8)	5x8x15,5	501	0185	3,31		
GSA 800 PE(164174.1)	5x8x15,5	501	0185	3,31		
GSA 800 PE(164174.2)	5x8x15,5	501	0185	3,31		
GSA 800 PE(164175.0)	5x8x15,5	501	0185	3,31		
GSB 10 (1B1608.0)	5x8x13,5	49	0199-17	3,02		
GSB 10 (1B1609.0)	5x8x13,5	49	0199-17	3,02		
GSB 10 (1B160J.0)	5x8x13,5	49	0199-17	3,02		
GSB 10 (1B160K.0)	5x8x13,5	49	0199-17	3,02		
GSB 10 RE (1B1618.0)	5x8x13,5	49	0199-17	3,02		
GSB 10 RE (1B1619.0)	5x8x13,5	49	0199-17	3,02		
GSB 10 RE (1B161B.0)	5x8x13,5	49	0199-17	3,02		
GSB 10 RE (1B161J.0)	5x8x13,5	49	0199-17	3,02		
GSB 10 RE (1B161K.0)	5x8x13,5	49	0199-17	3,02		
GSB 10 RE (1B161L.0)	5x8x13,5	49	0199-17	3,02		
GSB 10 RE(0114273.8)	5x8x14,5	16	0157	7,54		
GSB 12 VE-2(191352.0)	6x7,5x9	524	0138	12,85		
GSB 13 (114904.3)	6,35x10x17	187	0115	8,27		

Commandez sur **www.wilmart.fr**

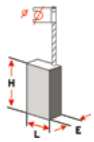

retrouvez le schéma des figures page 358-359

Modèle (version)	Dim	Figure	Rupteur			
			Sans	€ HT	Avec	€ HT
GSB 13 (1B1708.0)	5x8x13,5	49	0199-17	3,02		
GSB 13 (1B1709.0)	5x8x13,5	49	0199-17	3,02		
GSB 13 (1B170J.0)	5x8x13,5	49	0199-17	3,02		
GSB 13 (1B170K.0)	5x8x13,5	49	0199-17	3,02		
GSB 13 (601131003)	5x8x13,5	554	0199-26	8,09		
GSB 13 RE (114974.3)	5x8x15,5	16	0105	5,18		
GSB 13 RE (1B1710.0)	5x8x13,5	49	0199-17	3,02		
GSB 13 RE (1B1710.1)	5x8x13,5	49	0199-17	3,02		
GSB 13 RE (1B1713.0)	5x8x13,5	49	0199-17	3,02		
GSB 13 RE (1B1713.1)	5x8x13,5	49	0199-17	3,02		
GSB 13 RE (1B1717.0)	5x8x13,5	49	0199-17	3,02		
GSB 13 RE (1B1717.1)	5x8x13,5	49	0199-17	3,02		
GSB 13 RE (1B1718.0)	5x8x13,5	49	0199-17	3,02		
GSB 13 RE (1B1719.0)	5x8x13,5	49	0199-17	3,02		
GSB 13 RE (1B171B.0)	5x8x13,5	49	0199-17	3,02		
GSB 13 RE (1B171J.0)	5x8x13,5	49	0199-17	3,02		
GSB 13 RE (1B171K.0)	5x8x13,5	49	0199-17	3,02		
GSB 13 RE (1B171L.0)	5x8x13,5	49	0199-17	3,02		
GSB 13 RE (601131603)	5x8x13,5	554	0199-26	8,09		
GSB 13 RE (601131703)	5x8x13,5	554	0199-26	8,09		
GSB 1300 RE(0114D77.5)	5x8x15	49 + cosse + ressort	0149	8,85		
GSB 1300 RE(0114D78.0)	5x8x15	49 + cosse + ressort	0149	8,85		
GSB 13-2(114914.3)	5x8x15,5	16	0105	5,18		
GSB 14,4 VE-2	6x7,5x9	524	0138	12,85		
GSB 14,4 VE-2 LI	6x7,5x9	524	0138	12,85		
GSB 14,4 VE-2(191342.0)	6x7,5x9	524	0138	12,85		
GSB 16 RE(0114063.7)	5x8x14,5	16	0157	7,54		
GSB 16 RE(0114074.0)	5x8x14,5	16	0157	7,54		
GSB 16 RE(0114076.4)	5x8x14,5	16	0157	7,54		
GSB 16 RE(0114076.5)	5x8x14,5	16	0157	7,54		
GSB 16 RE(0114076.7)	5x8x14,5	16	0157	7,54		
GSB 16 RE(114060.3)	5x8x14,5	16	0157	7,54		
GSB 16 RE(114060.8)	5x8x14,5	16	0157	7,54		
GSB 16 RE(114064.2)	5x8x14,5	16	0157	7,54		
GSB 16 RE(114065.0)	5x8x14,5	16	0157	7,54		
GSB 16 RE(114067.0)	5x8x14,5	16	0157	7,54		
GSB 16 RE(114067.6)	5x8x14,5	16	0157	7,54		
GSB 16 RE(114070.4)	5x8x14,5	16	0157	7,54		
GSB 16 RE(114070.6)	5x8x14,5	16	0157	7,54		
GSB 16 RE(114070.7)	5x8x14,5	16	0157	7,54		
GSB 16 RE(114076.3)	5x8x14,5	16	0157	7,54		
GSB 16 RE(114076.6)	5x8x14,5	16	0157	7,54		
GSB 16(0114013.8)	5x8x14,5	16	0157	7,54		
GSB 16(0114014.0)	5x8x14,5	16	0157	7,54		
GSB 16(114000.3)	5x8x14,5	16	0157	7,54		
GSB 16(114004.1)	5x8x14,5	16	0157	7,54		
GSB 16(114004.2)	5x8x14,5	16	0157	7,54		
GSB 16(114010.4)	5x8x14,5	16	0157	7,54		
GSB 16(114010.6)	5x8x14,5	16	0157	7,54		
GSB 16(114010.7)	5x8x14,5	16	0157	7,54		
GSB 16(114070.7)	5x8x14,5	16	0157	7,54		
GSB 16(114076.3)	5x8x14,5	16	0157	7,54		
GSB 1600 RE	5x8x14	554	0199-27	12,59		
GSB 16-2(0118207.8)	5x8x15,5	16			1109	8,47
GSB 16-2(0118273.2)	5x8x15,5	16	0105	5,18		
GSB 16-2(0118273.7)	5x8x15,5	16	0105	5,18		
GSB 16-2(0118273.8)	5x8x15,5	16	0105	5,18		
GSB 16-2(114020.4)	5x8x14,5	16	0157	7,54		
GSB 16-2(114020.6)	5x8x14,5	16	0157	7,54		
GSB 16-2(114020.7)	5x8x14,5	16	0157	7,54		
GSB 16-2(114070.7)	5x8x14,5	16	0157	7,54		
GSB 16-2(114076.3)	5x8x14,5	16	0157	7,54		
GSB 16-2(118207.7)	5x8x15,5	16			1109	8,47
GSB 16-2(118270.3)	5x8x15,5	16	0105	5,18		
GSB 16-2(118273.3)	5x8x15,5	16	0105	5,18		
GSB 16-2(118273.4)	5x8x15,5	16	0105	5,18		
GSB 16-2(118274.1)	5x8x15,5	16	0105	5,18		
GSB 16-2(118274.2)	5x8x15,5	16	0105	5,18		
GSB 16-2(118275.0)	5x8x15,5	16	0105	5,18		
GSB 162-2	5x10x19	512	0199-40	12,30		
GSB 162-2 RE	5x10x19	512	0199-40	12,30		
GSB 18 RE(0119573.2)	5x8x15,5	16	0105	5,18		
GSB 18 RE(0119573.7)	5x8x15,5	16	0105	5,18		
GSB 18 RE(0119573.8)	5x8x15,5	16	0105	5,18		
GSB 18 RE(119570.3)	5x8x15,5	16	0105	5,18		
GSB 18 RE(119573.4)	5x8x15,5	16	0105	5,18		
GSB 18 RE(119574.1)	5x8x15,5	16	0105	5,18		
GSB 18 RE(119574.2)	5x8x15,5	16	0105	5,18		
GSB 18 RE(119575.0)	5x8x15,5	16	0105	5,18		
GSB 18 VE-2(191332.0)	6x7,5x9	524	0138	12,85		
GSB 18(0119503.2)	5x8x15,5	16	0105	5,18		
GSB 18(0119503.7)	5x8x15,5	16	0105	5,18		
GSB 18(0119503.8)	5x8x15,5	16	0105	5,18		
GSB 18(114164.2)	5x8x14,5	16	0157	7,54		
GSB 18(119500.3)	5x8x15,5	16	0105	5,18		
GSB 18(119503.4)	5x8x15,5	16	0105	5,18		
GSB 18(119504.1)	5x8x15,5	16	0105	5,18		
GSB 18(119504.2)	5x8x15,5	16	0105	5,18		
GSB 18(119505.0)	5x8x15,5	16	0105	5,18		
GSB 18-2 E(0118073.2)	5x8x15,5	16	0105	5,18		
GSB 18-2 E(0118073.7)	5x8x15,5	16	0105	5,18		
GSB 18-2 E(0118073.8)	5x8x15,5	16	0105	5,18		
GSB 18-2 E(0118573.2)	5x8x15,5	16	0105	5,18		
GSB 18-2 E(0118573.7)	5x8x15,5	16	0105	5,18		
GSB 18-2 E(0118573.8)	5x8x15,5	16	0105	5,18		
GSB 18-2 E(118070.3)	5x8x15,5	16	0105	5,18		
GSB 18-2 E(118073.3)	5x8x15,5	16	0105	5,18		
GSB 18-2 E(118073.4)	5x8x15,5	16	0105	5,18		
GSB 18-2 E(118074.1)	5x8x15,5	16	0105	5,18		
GSB 18-2 E(118074.2)	5x8x15,5	16	0105	5,18		
GSB 18-2 E(118074.8)	5x8x15,5	16	0105	5,18		

Modèle (version)	Dim	Figure	Rupteur			
			Sans	€ HT	Avec	€ HT
GSB 18-2 E(118075.0)	5x8x15,5	16	0105	5,18		
GSB 18-2 E(118570.3)	5x8x15,5	16	0105	5,18		
GSB 18-2 E(118573.4)	5x8x15,5	16	0105	5,18		
GSB 18-2 E(118574.1)	5x8x15,5	16	0105	5,18		
GSB 18-2 E(118574.2)	5x8x15,5	16	0105	5,18		
GSB 18-2 E(118575.0)	5x8x15,5	16	0105	5,18		
GSB 18-2 E(118576.0)	5x8x15,5	16	0105	5,18		
GSB 18-2 RE(0114163.2)	5x8x14,5	16	0157	7,54		
GSB 18-2 RE(0114163.7)	5x8x14,5	16	0157	7,54		
GSB 18-2 RE(0114166.5)	5x8x14,5	16	0157	7,54		
GSB 18-2 RE(0114168.1)	5x8x14,5	16	0157	7,54		
GSB 18-2 RE(0114168.3)	5x8x14,5	16	0157	7,54		
GSB 18-2 RE(0118553.2)	5x8x15,5	16	0105	5,18		
GSB 18-2 RE(0118553.7)	5x8x15,5	16	0105	5,18		
GSB 18-2 RE(0118553.8)	5x8x15,5	16	0105	5,18		
GSB 18-2 RE(114160.3)	5x8x14,5	16	0157	7,54		
GSB 18-2 RE(114160.4)	5x8x14,5	16	0157	7,54		
GSB 18-2 RE(114160.8)	5x8x14,5	16	0157	7,54		
GSB 18-2 RE(114167.0)	5x8x14,5	16	0157	7,54		
GSB 18-2 RE(114168.0)	5x8x14,5	16	0157	7,54		
GSB 18-2 RE(114168.2)	5x8x14,5	16	0157	7,54		
GSB 18-2 RE(118550.3)	5x8x15,5	16	0105	5,18		
GSB 18-2 RE(118553.4)	5x8x15,5	16	0105	5,18		
GSB 18-2 RE(118554.1)	5x8x15,5	16	0105	5,18		
GSB 18-2 RE(118554.2)	5x8x15,5	16	0105	5,18		
GSB 18-2 RE(118555.0)	5x8x15,5	16	0105	5,18		
GSB 18-2 RE(118556.0)	5x8x15,5	16	0105	5,18		
GSB 18-2(0118003.2)	5x8x15,5	16	0105	5,18		
GSB 18-2(0118003.7)	5x8x15,5	16	0105	5,18		
GSB 18-2(0118003.8)	5x8x15,5	16	0105	5,18		
GSB 18-2(0118503.2)	5x8x15,5	16	0105	5,18		
GSB 18-2(0118503.7)	5x8x15,5	16	0105	5,18		
GSB 18-2(0118503.8)	5x8x15,5	16	0105	5,18		
GSB 18-2(114100.3)	5x8x14,5	16	0157	7,54		
GSB 18-2(114100.4)	5x8x14,5	16	0157	7,54		
GSB 18-2(114100.7)	5x8x14,5	16	0157	7,54		
GSB 18-2(114103.0)	5x8x14,5	16	0157	7,54		
GSB 18-2(114104.2)	5x8x14,5	16	0157	7,54		
GSB 18-2(114105.0)	5x8x14,5	16	0157	7,54		
GSB 18-2(114106.3)	5x8x14,5	16	0157	7,54		
GSB 18-2(114106.7)	5x8x14,5	16	0157	7,54		
GSB 18-2(114106.8)	5x8x14,5	16	0157	7,54		
GSB 18-2(114109.0)	5x8x14,5	16	0157	7,54		
GSB 18-2(118000.3)	5x8x15,5	16	0105	5,18		
GSB 18-2(118003.3)	5x8x15,5	16	0105	5,18		
GSB 18-2(118003.4)	5x8x15,5	16	0105	5,18		
GSB 18-2(118004.1)	5x8x15,5	16	0105	5,18		
GSB 18-2(118004.2)	5x8x15,5	16	0105	5,18		
GSB 18-2(118004.8)	5x8x15,5	16	0105	5,18		
GSB 18-2(118005.0)	5x8x15,5	16	0105	5,18		
GSB 18-2(118500.3)	5x8x15,5	16	0105	5,18		
GSB 18-2(118500.6)	5x8x15,5	16	0105	5,18		
GSB 18-2(118503.4)	5x8x15,5	16	0105	5,18		
GSB 18-2(118504.1)	5x8x15,5	16	0105	5,18		
GSB 18-2(118504.2)	5x8x15,5	16	0105	5,18		
GSB 18-2(118505.0)	5x8x15,5	16	0105	5,18		
GSB 18-2(118506.0)	5x8x15,5	16	0105	5,18		
GSB 18-2(118506.7)	5x8x15,5	16	0105	5,18		
GSB 19-2 RE	5x8x19	523	0199-01	7,14		
GSB 19-2 REA	5x8x19	523	0199-01	7,14		
GSB 19-2 REA (3601A7C500)	5x8x19	523	0199-01	7,14		
GSB 19-2 S(0118407.8)	5x8x15,5	16			1109	8,47
GSB 19-2 S(118407.7)	5x8x15,5	16			1109	8,47
GSB 2000(0119479.1)	5x8x15,5	16	0105	5,18		
GSB 20-2 E(0118473.2)	5x8x15,5	16	0105	5,18		
GSB 20-2 E(0118473.7)	5x8x15,5	16	0105	5,18		
GSB 20-2 E(0118473.8)	5x8x15,5	16	0105	5,18		
GSB 20-2 E(118276.1)	5x8x15,5	16	0105	5,18		
GSB 20-2 E(118470.3)	5x8x15,5	16	0105	5,18		
GSB 20-2 E(118470.6)	5x8x15,5	16	0105	5,18		
GSB 20-2 E(118473.4)	5x8x15,5	16	0105	5,18		
GSB 20-2 E(118474.1)	5x8x15,5	16	0105	5,18		
GSB 20-2 E(118474.2)	5x8x15,5	16	0105	5,18		
GSB 20-2 E(118475.0)	5x8x15,5	16	0105	5,18		
GSB 20-2 RCE(0119273.7)	5x8x15,5	16	0105	5,18		
GSB 20-2 RCE(0119277.1)	5x8x15,5	16	0105	5,18		
GSB 20-2 RCE(0119B73.2)	5x8x19	523	0199-01	7,14		
GSB 20-2 RCE(0119B73.7)	5x8x19	523	0199-01	7,14		
GSB 20-2 RCE(119270.3)	5x8x15,5	16	0105	5,18		
GSB 20-2 RCE(119270.8)	5x8x15,5	16	0105	5,18		
GSB 20-2 RCE(119274.2)	5x8x15,5	16	0105	5,18		
GSB 20-2 RCE(119277.0)	5x8x15,5	16	0105	5,18		
GSB 20-2 RCE(119277.3)	5x8x15,5	16	0105	5,18		
GSB 20-2 RCE(119B70.3)	5x8x19	523	0199-01	7,14		

Modèle (version)	Dim	Figure	Rupteur			
			Sans	€ HT	Avec	€ HT
GSB 20-2 RCE(119B74.1)	5x8x19	523	0199-01	7,14		
GSB 20-2 RCE(119B74.2)	5x8x19	523	0199-01	7,14		
GSB 20-2 RCE(119B75.0)	5x8x19	523	0199-01	7,14		
GSB 20-2 RE(0118463.7)	5x8x15,5	16	0105	5,18		
GSB 20-2 RE(0118463.8)	5x8x14,5	16	0157	7,54		
GSB 20-2 RE(0119473.2)	5x8x15,5	16	0105	5,18		
GSB 20-2 RE(0119473.7)	5x8x15,5	16	0105	5,18		
GSB 20-2 RE(0119473.8)	5x8x14,5	16	0157	7,54		
GSB 20-2 RE(0119477.8)	5x8x14,5	16	0157	7,54		
GSB 20-2 RE(0119479.2)	5x8x15,5	16	0105	5,18		
GSB 20-2 RE(0119873.2)	5x8x15,5	16	0105	5,18		
GSB 20-2 RE(0119873.7)	5x8x15,5	16	0105	5,18		
GSB 20-2 RE(0119873.8)	5x8x15,5	16	0105	5,18		
GSB 20-2 RE(0119B43.7)	5x8x19	523	0199-01	7,14		
GSB 20-2 RE(0119B44.0)	5x8x19	523	0199-01	7,14		
GSB 20-2 RE(0119B53.2)	5x8x19	523	0199-01	7,14		
GSB 20-2 RE(0119B53.7)	5x8x19	523	0199-01	7,14		
GSB 20-2 RE(0119B53.8)	5x8x19	523	0199-01	7,14		
GSB 20-2 RE(118460.6)	5x8x15,5	16	0105	5,18		
GSB 20-2 RE(118460.7)	5x8x15,5	16	0105	5,18		
GSB 20-2 RE(118464.3)	5x8x15,5	16	0105	5,18		
GSB 20-2 RE(119470.3)	5x8x15,5	16	0105	5,18		
GSB 20-2 RE(119470.6)	5x8x15,5	16	0105	5,18		
GSB 20-2 RE(119470.8)	5x8x15,5	16	0105	5,18		
GSB 20-2 RE(119473.4)	5x8x14,5	16	0157	7,54		
GSB 20-2 RE(119474.1)	5x8x14,5	16	0157	7,54		
GSB 20-2 RE(119474.2)	5x8x15,5	16	0105	5,18		
GSB 20-2 RE(119475.0)	5x8x15,5	16	0105	5,18		
GSB 20-2 RE(119476.2)	5x8x14,5	16	0157	7,54		
GSB 20-2 RE(119476.3)	5x8x15,5	16	0105	5,18		
GSB 20-2 RE(119477.5)	5x8x15,5	16	0105	5,18		
GSB 20-2 RE(119477.7)	5x8x15,5	16	0105	5,18		
GSB 20-2 RE(119479.0)	5x8x15,5	16	0105	5,18		
GSB 20-2 RE(119479.3)	5x8x14,5	16	0157	7,54		
GSB 20-2 RE(119479.4)	5x8x15,5	16	0105	5,18		
GSB 20-2 RE(119479.5)	5x8x15,5	16	0105	5,18		
GSB 20-2 RE(119870.3)	5x8x15,5	16	0105	5,18		
GSB 20-2 RE(119873.0)	5x8x15,5	16	0105	5,18		
GSB 20-2 RE(119873.1)	5x8x15,5	16	0105	5,18		
GSB 20-2 RE(119873.3)	5x8x15,5	16	0105	5,18		
GSB 20-2 RE(119874.1)	5x8x15,5	16	0105	5,18		
GSB 20-2 RE(119874.2)	5x8x15,5	16	0105	5,18		
GSB 20-2 RE(119874.8)	5x8x15,5	16	0105	5,18		
GSB 20-2 RE(119875.0)	5x8x15,5	16	0105	5,18		
GSB 20-2 RE(119876.1)	5x8x15,5	16	0105	5,18		
GSB 20-2 RE(119B40.3)	5x8x19	523	0199-01	7,14		
GSB 20-2 RE(119B44.1)	5x8x19	523	0199-01	7,14		
GSB 20-2 RE(119B44.2)	5x8x19	523	0199-01	7,14		
GSB 20-2 RE(119B45.0)	5x8x19	523	0199-01	7,14		
GSB 20-2 RE(119B50.3)	5x8x19	523	0199-01	7,14		
GSB 20-2 RE(119B54.1)	5x8x19	523	0199-01	7,14		
GSB 20-2 RE(119B54.2)	5x8x19	523	0199-01	7,14		
GSB 20-2 RE(119B55.0)	5x8x19	523	0199-01	7,14		
GSB 20-2 REM(0119963.2)	5x8x15,5	16	0105	5,18		
GSB 20-2 REM(0119963.7)	5x8x15,5	16	0105	5,18		
GSB 20-2 REM(119960.3)	5x8x15,5	16	0105	5,18		
GSB 20-2 REM(119963.3)	5x8x15,5	16	0105	5,18		
GSB 20-2 REM(119963.4)	5x8x15,5	16	0105	5,18		
GSB 20-2 REM(119964.1)	5x8x15,5	16	0105	5,18		
GSB 20-2 REM(119964.2)	5x8x15,5	16	0105	5,18		
GSB 20-2 REM(119964.8)	5x8x15,5	16	0105	5,18		
GSB 20-2 REM(119965.0)	5x8x15,5	16	0105	5,18		
GSB 20-2 RET(0119283.2)	5x8x15,5	16	0105	5,18		
GSB 20-2 RET(0119283.7)	5x8x15,5	16	0105	5,18		
GSB 20-2 RET(0119289.1)	5x8x15,5	16	0105	5,18		
GSB 20-2 RET(0119B93.2)	5x8x19	523	0199-01	7,14		
GSB 20-2 RET(0119B93.7)	5x8x19	523	0199-01	7,14		
GSB 20-2 RET(119280.3)	5x8x15,5	16	0105	5,18		
GSB 20-2 RET(119283.3)	5x8x15,5	16	0105	5,18		

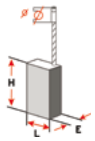

retrouvez le schéma des figures page 358-359

Modèle (version)	Dim	Figure	Rupteur			
			Sans	€ HT	Avec	€ HT
GSB 20-2 RET(119284.2)	5x8x15,5	16	0105	5,18		
GSB 20-2 RET(119285.0)	5x8x15,5	16	0105	5,18		
GSB 20-2 RET(119286.8)	5x8x15,5	16	0105	5,18		
GSB 20-2 RET(119288.0)	5x8x15,5	16	0105	5,18		
GSB 20-2 RET(119289.0)	5x8x15,5	16	0105	5,18		
GSB 20-2 RET(119289.5)	5x8x15,5	16	0105	5,18		
GSB 20-2 RET(119B90.3)	5x8x19	523	0199-01	7,14		
GSB 20-2 RET(119B95.0)	5x8x19	523	0199-01	7,14		
GSB 20-2(0118403.2)	5x8x15,5	16	0105	5,18		
GSB 20-2(0118403.7)	5x8x15,5	16	0105	5,18		
GSB 20-2(0118403.8)	5x8x14,5	16	0157	7,54		
GSB 20-2(0118406.5)	5x8x15,5	16	0105	5,18		
GSB 20-2(118206.1)	5x8x15,5	16	0105	5,18		
GSB 20-2(118400.3)	5x8x15,5	16	0105	5,18		
GSB 20-2(118400.4)	5x8x15,5	16	0105	5,18		
GSB 20-2(118400.6)	5x8x15,5	16	0105	5,18		
GSB 20-2(118400.7)	5x8x15,5	16	0105	5,18		
GSB 20-2(118403.4)	5x8x14,5	16	0157	7,54		
GSB 20-2(118404.1)	5x8x14,5	16	0157	7,54		
GSB 20-2(118404.2)	5x8x15,5	16	0105	5,18		
GSB 20-2(118405.0)	5x8x15,5	16	0105	5,18		
GSB 20-2(118406.9)	5x8x15,5	16	0105	5,18		
GSB 20-2(118409.0)	5x8x15,5	16	0105	5,18		
GSB 20-2(118420.4)	5x8x15,5	16	0105	5,18		
GSB 20-2(118420.6)	5x8x15,5	16	0105	5,18		
GSB 20-2(118420.7)	5x8x15,5	16	0105	5,18		
GSB 20-2(118424.3)	5x8x15,5	16	0105	5,18		
GSB 20-2(118426.4)	5x8x15,5	16	0105	5,18		
GSB 20-2(118435.0)	5x8x15,5	16	0105	5,18		
GSB 20-2(119B00.3)	5x8x19	523	0199-01	7,14		
GSB 20-2(119B05.0)	5x8x19	523	0199-01	7,14		
GSB 20-2(119B09.0)	5x8x19	523	0199-01	7,14		
GSB 21-2 RCT(3601A9C700)	5x8x19	523	0199-01	7,14		
GSB 21-2 RE(3601A9C500)	5x8x19	523	0199-01	7,14		
GSB 2200(0115A73.2)	5x10x21	512	0199-06	7,55		
GSB 2200(115A70.3)	5x10x21	512	0199-06	7,55		
GSB 22-2 RCE(0114673.2)	5x10x21	512	0199-06	7,55		
GSB 22-2 RCE(114670.3)	5x10x21	512	0199-06	7,55		
GSB 22-2 RCE(114670.8)	5x10x21	512	0199-06	7,55		
GSB 22-2 RCE(114675.0)	5x10x21	512	0199-06	7,55		
GSB 22-2 RE(0114643.2)	5x10x21	512	0199-06	7,55		
GSB 22-2 RE(0114643.7)	5x10x21	512	0199-06	7,55		
GSB 22-2 RE(0114653.2)	5x10x21	512	0199-06	7,55		
GSB 22-2 RE(0114653.7)	5x10x21	512	0199-06	7,55		
GSB 22-2 RE(114640.3)	5x10x21	512	0199-06	7,55		
GSB 22-2 RE(114640.8)	5x10x21	512	0199-06	7,55		
GSB 22-2 RE(114644.2)	5x10x21	512	0199-06	7,55		
GSB 22-2 RE(114645.0)	5x10x21	512	0199-06	7,55		
GSB 22-2 RE(114650.3)	5x10x21	512	0199-06	7,55		
GSB 22-2 RE(114650.8)	5x10x21	512	0199-06	7,55		
GSB 22-2 RE(114654.2)	5x10x21	512	0199-06	7,55		
GSB 22-2 RE(114655.0)	5x10x21	512	0199-06	7,55		
GSB 24 VE-2(0191322.3)	6x7,5x9	524	0138	12,85		
GSB 24 VE-2(191322.0)	6x7,5x9	524	0138	12,85		
GSB 2-600 RE(114169.1)	5x8x14,5	16	0157	7,54		
GSB 2-650 RE(0114169.3)	5x8x14,5	16	0157	7,54		
GSB 2-650 RE(114169.2)	5x8x14,5	16	0157	7,54		
GSB 36 V-LI(1J1310.0)	6x7,5x9	524	0138	12,85		
GSB 400 RE(0114B74.0)	5x8x15	13	0148	6,67		
GSB 400 RE(114B70.4)	5x8x15	13	0148	6,67		
GSB 400 RE(114B70.6)	5x8x15	13	0148	6,67		
GSB 400 RE(114B74.3)	5x8x15,5	16	0105	5,18		
GSB 400 RE(114B74.4)	5x8x15	13	0148	6,67		
GSB 400(114B00.4)	5x8x15,5	13 + cosse	0179	13,51		
GSB 400(114B00.6)	5x8x15,5	13 + cosse	0179	13,51		
GSB 400(114B04.3)	5x8x15,5	13 + cosse	0179	13,51		
GSB 400(114B04.4)	5x8x15,5	13 + cosse	0179	13,51		
GSB 400-2(0114B10.5)	5x8x14,5	16	0157	7,54		
GSB 400-2(114B10.4)	5x8x15	13	0148	6,67		
GSB 400-2(114B10.6)	5x8x15	13	0148	6,67		
GSB 400-2(114B14.3)	5x8x15	13	0148	6,67		
GSB 400-2(114B14.4)	5x8x15	13	0148	6,67		
GSB 450 R(0114C00.5)	5x8x14,5	16	0157	7,54		
GSB 450 R(0114C04.0)	5x8x14,5	16	0157	7,54		
GSB 450 R(114C04.4)	5x8x14,5	16	0157	7,54		
GSB 450 RE(114970.3)	5x8x15,5	16	0105	5,18		
GSB 450 RE(114970.8)	5x8x15,5	16	0105	5,18		
GSB 550 RE(0114D73.7)	5x8x15	49 + cosse + ressort	0149	8,85		
GSB 550 RE(0114D74.0)	5x8x15	49 + cosse + ressort	0149	8,85		
GSB 550 RE(0114D76.5)	5x8x15	49 + cosse + ressort	0149	8,85		
GSB 550 RE(114D60.6)	5x8x15	49 + cosse + ressort	0149	8,85		
GSB 550 RE(114D70.4)	5x8x15	49 + cosse + ressort	0149	8,85		
GSB 550 RE(114D70.6)	5x8x15	49 + cosse + ressort	0149	8,85		
GSB 550 RE(114D74.4)	5x8x15	49 + cosse + ressort	0149	8,85		
GSB 550-2(114D00.4)	5x8x15,5	16	0105	5,18		
GSB 680 Profi(118435.1)	5x8x15,5	16	0105	5,18		
GSB 90-2 E(0118373.2)	6,35x12,5x22	189			1199-09	17,37
GSB 90-2 E(0118373.7)	6,35x12,5x22	189			1199-09	17,37
GSB 90-2 E(118370.3)	6,35x12,5x22	189			1199-09	17,37
GSB 90-2 E(118373.4)	6,35x12,5x22	189			1199-09	17,37
GSB 90-2 E(118374.1)	6,35x12,5x22	189			1199-09	17,37
GSB 90-2 E(118374.2)	6,35x12,5x22	189			1199-09	17,37
GSB 90-2 E(118374.8)	6,35x12,5x22	189			1199-09	17,37
GSB 90-2 E(118375.0)	6,35x12,5x22	189			1199-09	17,37
GSC 1,6(0150013.2)	5x8x12,5	505	0188	6,90		
GSC 1,6(0150013.7)	5x8x12,5	505	0188	6,90		
GSC 1,6(0150013.8)	5x8x12,5	505	0188	6,90		
GSC 1.6(150010.3)	5x8x12,5	505	0188	6,90		
GSC 1.6(150014.1)	5x8x12,5	505	0188	6,90		
GSC 1.6(150014.2)	5x8x12,5	505	0188	6,90		
GSC 1.6(150015.0)	5x8x12,5	505	0188	6,90		
GSC 160(150044.1	5x8x15,5	225	0167X	4,87	1167X	7,80
GSC 2,8(0150610.5)	5x8x18	190	0199-07	5,54		
GSC 2,8(0150611.4)	5x8x18	190	0199-08	5,54		
GSC 2,8(0150611.6)	5x8x18	190	0199-07	5,54		
GSC 2,8(0150613.2)	5x8x18	190	0199-08	5,54		
GSC 2,8(0150613.7)	5x8x18	190	0199-08	5,54		
GSC 2,8(0150613.8)	5x8x18	190	0199-07	5,54		
GSC 2,8(0150616.0)	5x8x18	190	0199-08	5,54		
GSC 2.8(150610.3)	5x8x18	190	0199-08	5,54		
GSC 2.8(150610.4)	5x8x18	190	0199-08	5,54		
GSC 2.8(150610.6)	5x8x18	190	0199-08	5,54		
GSC 2.8(150610.8)	5x8x18	190	0199-08	5,54		
GSC 2.8(150614.1)	5x8x18	190	0199-07	5,54		
GSC 2.8(150614.2)	5x8x18	190	0199-08	5,54		
GSC 2.8(150614.3)	5x8x18	190	0199-08	5,54		
GSC 2.8(150615.0)	5x8x18	190	0199-08	5,54		
GSC 4.5	6,3x12,5x23	187			1110	13,11
GSD 18 V	5x8x11	527	0199-25	21,61		
GSE 300 E(0129673.2)	5x8x11,5	16			1199-11	14,68
GSE 300 E(0129673.7)	5x8x11,5	16			1199-11	14,68
GSE 300 E(0129673.8)	5x8x11,5	16			1199-11	14,68
GSE 300 E(0129673.9)	5x8x11,5	16			1199-11	14,68
GSE 300 E(0129674.0)	5x8x11,5	16			1199-11	14,68
GSE 300 E(129670.3)	5x8x11,5	16			1199-11	14,68
GSE 300 E(129670.8)	5x8x11,5	16			1199-11	14,68
GSE 300 E(129673.4)	5x8x11,5	16			1199-11	14,68
GSE 300 E(129674.1)	5x8x11,5	16			1199-11	14,68
GSE 300 E(129674.2)	5x8x11,5	16			1199-11	14,68
GSF 100 A(0136773.2)	6,3x16x22	174	0119X	6,08	1119X	8,24
GSF 100 A(0136773.7)	6,3x16x22	174	0119X	6,08	1119X	8,24
GSF 100 A(0136774.0)	6,3x16x22	174	0119X	6,08	1119X	8,24
GSF 100 A(136770.3)	6,3x16x22	174	0119X	6,08	1119X	8,24
GSF 100 A(136773.4)	6,3x16x22	174	0119X	6,08	1119X	8,24
GSF 100 A(136774.1)	6,3x16x22	174	0119X	6,08	1119X	8,24
GSF 100 A(136774.2)	6,3x16x22	174	0119X	6,08	1119X	8,24
GSF 100 A(136775.0)	6,3x16x22	174	0119X	6,08	1119X	8,24
GSF 100 A(136776.5)	6,3x16x22	174	0119X	6,08	1119X	8,24
GSG 300(0157513.2)	5x8x12,5	505	0188	6,90		
GSG 300(0157513.7)	5x8x12,5	505	0188	6,90		
GSG 300(0157513.8)	5x8x12,5	505	0188	6,90		
GSG 300(157510.3)	5x8x12,5	505	0188	6,90		
GSG 300(157510.4)	5x8x12,5	505	0188	6,90		
GSG 300(157510.8)	5x8x12,5	505	0188	6,90		
GSG 300(157513.4)	5x8x12,5	505	0188	6,90		
GSG 300(157514.1)	5x8x12,5	505	0188	6,90		
GSG 300(157514.2)	5x8x12,5	505	0188	6,90		
GSG 300(157514.3)	5x8x12,5	505	0188	6,90		
GSG 300(157515.0)	5x8x12,5	505	0188	6,90		
GSH 10 C(1131170.5)	6,3x16x26	174			1153	10,83
GSH 10 C(1131173.2)	6,3x16x26	174			1153	10,83
GSH 10 C(1131173.7)	6,3x16x26	174			1153	10,83
GSH 10 C(1131173.8)	6,3x16x26	174			1153	10,83
GSH 10 C(1131174.0)	6,3x16x26	174			1153	10,83
GSH 10 C(131170.3)	6,3x16x26	174			1153	10,83
GSH 10 C(131170.4)	6,3x16x26	174			1153	10,83
GSH 10 C(131170.6)	6,3x16x26	174			1153	10,83
GSH 10 C(131170.8)	6,3x16x26	174			1153	10,83
GSH 10 C(131173.4)	6,3x16x26	174			1153	10,83
GSH 10 C(131174.1)	6,3x16x26	174			1153	10,83
GSH 10 C(131174.2)	6,3x16x26	174			1153	10,83
GSH 10 C(131174.3)	6,3x16x26	174			1153	10,83
GSH 10 C(131175.0)	6,3x16x26	174			1153	10,83
GSH 11 E(1131670.5)	6,3x16x26	174			1153	10,83
GSH 11 E(1131671.4)	6,3x16x26	174			1153	10,83
GSH 11 E(1131673.2)	6,3x16x26	174			1153	10,83
GSH 11 E(1131673.7)	6,3x16x26	174			1153	10,83
GSH 11 E(1131673.8)	6,3x16x26	174			1153	10,83
GSH 11 E(1131674.0)	6,3x16x26	174			1153	10,83
GSH 11 E(131670.3)	6,3x16x26	174			1153	10,83
GSH 11 E(131670.4)	6,3x16x26	174			1153	10,83
GSH 11 E(131670.6)	6,3x16x26	174			1153	10,83
GSH 11 E(131670.8)	6,3x16x26	174			1153	10,83
GSH 11 E(131671.5)	6,3x16x26	174			1153	10,83
GSH 11 E(131673.4)	6,3x16x26	174			1153	10,83
GSH 11 E(131674.1)	6,3x16x26	174			1153	10,83
GSH 11 E(131674.2)	6,3x16x26	174			1153	10,83
GSH 11 E(131674.3)	6,3x16x26	174			1153	10,83
GSH 11 E(131675.0)	6,3x16x26	174			1153	10,83
GSH 11E	6,3x16x26	174			1153	10,83
GSH 16-28(1C35000)	6,3x16x26	174			1199-20	13,61
GSH 16-28(1C35030)	6,3x16x26	174			1199-20	13,61
GSH 16-28(1C35070)	6,3x16x26	174			1199-20	13,61
GSH 16-28(1C35090)	6,3x16x26	174			1199-20	13,61
GSH 16-28(1C350E0)	6,3x16x26	174			1199-20	13,61
GSH 16-28(1C350H0)	6,3x16x26	174			1199-20	13,61
GSH 16-30(1C35100)	6,3x16x26	174			1199-20	13,61
GSH 16-30(1C35130)	6,3x16x26	174			1199-20	13,61
GSH 16-30(1C35140)	6,3x16x26	174			1199-20	13,61
GSH 16-30(1C35170)	6,3x16x26	174			1199-20	13,61
GSH 16-30(1C35180)	6,3x16x26	174			1199-20	13,61
GSH 16-30(1C351B0)	6,3x16x26	174			1199-20	13,61
GSH 16-30(1C351K0)	6,3x16x26	174			1199-20	13,61
GSH 16-30(1C351L0)	6,3x16x26	174			1199-20	13,61
GSH 27(1130411.4)	6,3x16x22	187	0112X	8,06	1112X	9,76
GSH 27(1130413.2)	6,3x16x22	187	0112X	8,06	1112X	9,76
GSH 27(1130413.7)	6,3x16x22	187	0112X	8,06	1112X	9,76
GSH 27(1130414.0)	6,3x16x22	187	0112X	8,06	1112X	9,76
GSH 27(130410.3)	6,3x16x22	187	0112X	8,06	1112X	9,76
GSH 27(130410.8)	6,3x16x22	187	0112X	8,06	1112X	9,76
GSH 27(130411.5)	6,3x16x22	187	0112X	8,06	1112X	9,76
GSH 27(130413.4)	6,3x16x22	187	0112X	8,06	1112X	9,76
GSH 27(130414.1)	6,3x16x22	187	0112X	8,06	1112X	9,76
GSH 27(130414.2)	6,3x16x22	187	0112X	8,06	1112X	9,76
GSH 27(130414.3)	6,3x16x22	187	0112X	8,06	1112X	9,76
GSH 27(130415.0)	6,3x16x22	187	0112X	8,06	1112X	9,76
GSH 3 E	5x10x23	530			1199-02	10,30
GSH 3 E(1132073.7)	5x10x23	530			1199-02	10,30
GSH 3(1132073.2)	5x10x23	530			1199-02	10,30
GSH 3(132070.3)	5x10x23	530			1199-02	10,30
GSH 3(132070.8)	5x10x23	530			1199-02	10,30
GSH 3(132074.2)	5x10x23	530			1199-02	10,30
GSH 388 X(1138890.5)	6,3x12,5x25	533			1199-10	11,89
GSH 388 X(1138893.8)	6,3x12,5x25	533			1199-10	11,89
GSH 388 X(1138894.0)	6,3x12,5x25	533			1199-10	11,89
GSH 388 X(138890.4)	6,3x12,5x25	533			1199-10	11,89
GSH 388 X(138890.6)	6,3x12,5x25	533			1199-10	11,89
GSH 388 X(138894.3)	6,3x12,5x25	533			1199-10	11,89
GSH 388(1138703.9)	6,3x12,5x25	533			1199-10	11,89
GSH 388(1138800.5)	6,3x12,5x25	533			1199-10	11,89
GSH 388(1138801.4)	6,3x12,5x25	533			1199-10	11,89
GSH 388(1138801.6)	6,3x12,5x25	533			1199-10	11,89
GSH 388(1138803.2)	6,3x12,5x25	533			1199-10	11,89
GSH 388(1138803.7)	6,3x12,5x25	533			1199-10	11,89
GSH 388(1138803.8)	6,3x12,5x25	533			1199-10	11,89

Commandez sur **www.wilmart.fr**

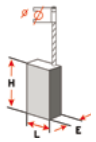

retrouvez le schéma des figures page 358-359

WILMART

Modèle (version)	Dim	Figure	Rupteur			
			Sans	€ HT	Avec	€ HT
GSH 388(1138804.0)	6,3x12,5x25	533			1199-10	11,89
GSH 388(138800.3)	6,3x12,5x25	533			1199-10	11,89
GSH 388(138800.4)	6,3x12,5x25	533			1199-10	11,89
GSH 388(138800.6)	6,3x12,5x25	533			1199-10	11,89
GSH 388(138800.8)	6,3x12,5x25	533			1199-10	11,89
GSH 388(138803.4)	6,3x12,5x25	533			1199-10	11,89
GSH 388(138804.1)	6,3x12,5x25	533			1199-10	11,89
GSH 388(138804.2)	6,3x12,5x25	533			1199-10	11,89
GSH 388(138804.3)	6,3x12,5x25	533			1199-10	11,89
GSH 388(138805.0)	6,3x12,5x25	533			1199-10	11,89
GSH 4(1131203.2)	6,3x12,5x22	533	0140	9,25	1140	10,62
GSH 4(1131203.7)	6,3x12,5x22	533	0140	9,25	1140	10,62
GSH 4(1131203.8)	6,3x12,5x22	533	0140	9,25	1140	10,62
GSH 4(1131203.9)	6,3x12,5x22	533	0140	9,25	1140	10,62
GSH 4(1131204.0)	6,3x12,5x22	533	0140	9,25	1140	10,62
GSH 4(1131210.5)	6,3x12,5x22	533	0140	9,25	1140	10,62
GSH 4(1131213.2)	6,3x12,5x22	533	0140	9,25	1140	10,62
GSH 4(1131213.7)	6,3x12,5x22	533	0140	9,25	1140	10,62
GSH 4(1131213.8)	6,3x12,5x22	533	0140	9,25	1140	10,62
GSH 4(1131214.0)	6,3x12,5x22	533	0140	9,25	1140	10,62
GSH 4(130700.3)	6,35x10x17	187	0115	8,27	1115	10,23
GSH 4(131200.3)	6,3x12,5x22	533	0140	9,25	1140	10,62
GSH 4(131203.4)	6,3x12,5x22	533	0140	9,25	1140	10,62
GSH 4(131204.1)	6,3x12,5x22	533	0140	9,25	1140	10,62
GSH 4(131204.2)	6,3x12,5x22	533	0140	9,25	1140	10,62
GSH 4(131205.0)	6,3x12,5x22	533	0140	9,25	1140	10,62
GSH 4(131210.3)	6,3x12,5x22	533	0140	9,25	1140	10,62
GSH 4(131210.4)	6,3x12,5x22	533	0140	9,25	1140	10,62
GSH 4(131210.6)	6,3x12,5x22	533	0140	9,25	1140	10,62
GSH 4(131213.4)	6,3x12,5x22	533	0140	9,25	1140	10,62
GSH 4(131214.1)	6,3x12,5x22	533	0140	9,25	1140	10,62
GSH 4(131214.2)	6,3x12,5x22	533	0140	9,25	1140	10,62
GSH 4(131214.3)	6,3x12,5x22	533	0140	9,25	1140	10,62
GSH 4(131215.0)	6,3x12,5x22	533	0140	9,25	1140	10,62
GSH 5 CE(1130973.2)	6,3x12,5x22	533	0140	9,25	1140	10,62
GSH 5 CE(1130973.7)	6,3x12,5x22	533	0140	9,25	1140	10,62
GSH 5 CE(1130973.8)	6,3x12,5x22	533	0140	9,25	1140	10,62
GSH 5 CE(1130974.0)	6,3x12,5x22	533	0140	9,25	1140	10,62
GSH 5 CE(1131370.5)	6,3x12,5x22	533	0140	9,25	1140	10,62
GSH 5 CE(1131373.2)	6,3x12,5x22	533	0140	9,25	1140	10,62
GSH 5 CE(1131373.7)	6,3x12,5x22	533	0140	9,25	1140	10,62
GSH 5 CE(1131373.8)	6,3x12,5x22	533	0140	9,25	1140	10,62
GSH 5 CE(1131374.0)	6,3x12,5x22	533	0140	9,25	1140	10,62
GSH 5 CE(130970.3)	6,3x12,5x22	533	0140	9,25	1140	10,62
GSH 5 CE(130973.1)	6,3x12,5x22	533	0140	9,25	1140	10,62
GSH 5 CE(130974.1)	6,3x12,5x22	533	0140	9,25	1140	10,62
GSH 5 CE(130974.2)	6,3x12,5x22	533	0140	9,25	1140	10,62
GSH 5 CE(130975.0)	6,3x12,5x22	533	0140	9,25	1140	10,62
GSH 5 CE(131370.3)	6,3x12,5x22	533	0140	9,25	1140	10,62
GSH 5 CE(131370.4)	6,3x12,5x22	533	0140	9,25	1140	10,62
GSH 5 CE(131370.6)	6,3x12,5x22	533	0140	9,25	1140	10,62
GSH 5 CE(131370.8)	6,3x12,5x22	533	0140	9,25	1140	10,62
GSH 5 CE(131371.5)	6,3x12,5x22	533	0140	9,25	1140	10,62
GSH 5 CE(131373.4)	6,3x12,5x22	533	0140	9,25	1140	10,62
GSH 5 CE(131374.1)	6,3x12,5x22	533	0140	9,25	1140	10,62
GSH 5 CE(131374.2)	6,3x12,5x22	533	0140	9,25	1140	10,62
GSH 5 CE(131374.3)	6,3x12,5x22	533	0140	9,25	1140	10,62
GSH 5 CE(131375.0)	6,3x12,5x22	533	0140	9,25	1140	10,62
GSH 5 E	5x8x15,5	225	0167X	4,87	1167X	7,80
GSH 5 E(1131870.5)	6,3x12,5x25	511			1120	12,43
GSH 5 E(1131873.2)	6,3x12,5x25	511			1120	12,43
GSH 5 E(1131873.7)	6,3x12,5x25	511			1120	12,43
GSH 5 E(1131873.8)	6,3x12,5x25	511			1120	12,43
GSH 5 E(1131874.0)	6,3x12,5x25	511			1120	12,43
GSH 5 E(131870.3)	6,3x12,5x25	511			1120	12,43
GSH 5 E(131870.4)	6,3x12,5x25	511			1120	12,43
GSH 5 E(131870.6)	6,3x12,5x25	511			1120	12,43
GSH 5 E(131870.8)	6,3x12,5x25	511			1120	12,43
GSH 5 E(131873.4)	6,3x12,5x25	511			1120	12,43
GSH 5 E(131874.1)	6,3x12,5x25	511			1120	12,43
GSH 5 E(131874.2)	6,3x12,5x25	511			1120	12,43
GSH 5 E(131874.3)	6,3x12,5x25	511			1120	12,43
GSH 5 E(131875.0)	6,3x12,5x25	511			1120	12,43
GSH 500(138806.5)	6,3x12,5x25	533			1199-10	11,89
GSH 7VC	6,3x12,5x27	511			1199-32	23,88
GSH 9VC	6,3x12,5x27	511			1199-32	23,88
GSR 1000 RE(0114B78.0)	5x8x15	13	0148	6,67		
GSR 12 VE-2(191252.0)	6x7,5x9	524	0138	12,85		
GSR 14.4 VE-2 LI	6x7,5x9	524	0138	12,85		
GSR 14.4 VE-2(191242.0)	6x7,5x9	524	0138	12,85		
GSR 1436.7	5x8x15,5	16	0105	5,18		
GSR 15 CA	6x10x17,5	563			1199-29	16,06
GSR 18 VE-2 LI	6x7,5x9	524	0138	12,85		
GSR 18 VE-2(191232.0)	6x7,5x9	524	0138	12,85		
GSR 24 VE-2(191222.0)	6x7,5x9	524	0138	12,85		
GSR 36 V-LI(1)1210.0)	6x7,5x9	524	0138	12,85		
GSR 5-11 TE(0141963.2)	6,4x6,4x16	16	0100	6,55		
GSR 5-11 TE(0141963.7)	6,4x6,4x16	16	0100	6,55		
GSR 5-11 TE(0141963.8)	6,4x6,4x16	16	0100	6,55		
GSR 5-11 TE(0141973.2)	6,4x6,4x16	16	0100	6,55		
GSR 5-11 TE(0141973.7)	6,4x6,4x16	16	0100	6,55		
GSR 5-11 TE(0141973.8)	6,4x6,4x16	16	0100	6,55		
GSR 5-11 TE(141960.3)	6,4x6,4x16	16	0100	6,55		
GSR 5-11 TE(141963.4)	6,4x6,4x16	16	0100	6,55		
GSR 5-11 TE(141964.1)	6,4x6,4x16	16	0100	6,55		
GSR 5-11 TE(141964.2)	6,4x6,4x16	16	0100	6,55		
GSR 5-11 TE(141964.8)	6,4x6,4x16	16	0100	6,55		
GSR 5-11 TE(141965.0)	6,4x6,4x16	16	0100	6,55		
GSR 5-11 TE(141970.3)	6,4x6,4x16	16	0100	6,55		
GSR 5-11 TE(141973.4)	6,4x6,4x16	16	0100	6,55		
GSR 5-11 TE(141974.1)	6,4x6,4x16	16	0100	6,55		
GSR 5-11 TE(141974.2)	6,4x6,4x16	16	0100	6,55		
GSR 5-11 TE(141974.8)	6,4x6,4x16	16	0100	6,55		
GSR 5-11 TE(141975.0)	6,4x6,4x16	16	0100	6,55		
GSR 6-16 TE(0141663.2)	5x8x15,5	16	0105	5,18		
GSR 6-16 TE(0141663.7)	5x8x15,5	16	0105	5,18		
GSR 6-16 TE(0141663.8)	5x8x15,5	16	0105	5,18		
GSR 6-16 TE(0141676.0)	5x8x15,5	16	0105	5,18		
GSR 6-16 TE(141660.3)	5x8x15,5	16	0105	5,18		
GSR 6-16 TE(141663.4)	5x8x15,5	16	0105	5,18		
GSR 6-16 TE(141664.1)	5x8x15,5	16	0105	5,18		
GSR 6-16 TE(141664.2)	5x8x15,5	16	0105	5,18		
GSR 6-16 TE(141665.0)	5x8x15,5	16	0105	5,18		
GSR 6-16 TE(141676.1)	5x8x15,5	16	0105	5,18		
GSR 6-16 TE(141677.0)	5x8x15,5	16	0105	5,18		
GSR 6-16 TE(141677.1)	5x8x15,5	16	0105	5,18		
GSR 6-20 TE(0142371.6)	5x8x15,5	16	0105	5,18		
GSR 6-20 TE(0142373.2)	5x8x15,5	16	0105	5,18		
GSR 6-20 TE(0142373.7)	5x8x15,5	16	0105	5,18		
GSR 6-20 TE(0142373.8)	5x8x15,5	16	0105	5,18		
GSR 6-20 TE(142370.3)	5x8x15,5	16	0105	5,18		
GSR 6-20 TE(142371.5)	5x8x15,5	16	0105	5,18		
GSR 6-20 TE(142373.4)	5x8x15,5	16	0105	5,18		
GSR 6-20 TE(142374.1)	5x8x15,5	16	0105	5,18		
GSR 6-20 TE(142374.2)	5x8x15,5	16	0105	5,18		
GSR 6-20 TE(142375.0)	5x8x15,5	16	0105	5,18		
GSR 6-20 TE(142376.0)	5x8x15,5	16	0105	5,18		
GSR 6-20 TE(142376.9)	5x8x15,5	16	0105	5,18		
GSR 6-25 TE(0142173.2)	5x8x15,5	16	0105	5,18		
GSR 6-25 TE(0142173.7)	5x8x15,5	16	0105	5,18		
GSR 6-25 TE(0142173.8)	5x8x15,5	16	0105	5,18		
GSR 6-25 TE(0142174.0)	5x8x15,5	16	0105	5,18		
GSR 6-25 TE(0142174.5)	5x8x15,5	16	0105	5,18		
GSR 6-25 TE(142170.3)	5x8x15,5	16	0105	5,18		
GSR 6-25 TE(142170.6)	5x8x15,5	16	0105	5,18		
GSR 6-25 TE(142174.1)	5x8x15,5	16	0105	5,18		
GSR 6-25 TE(142174.2)	5x8x15,5	16	0105	5,18		
GSR 6-25 TE(142175.0)	5x8x15,5	16	0105	5,18		
GSR 6-25 TE(1D41300)	5x8x13,5	512	0199-21	7,21		
GSR 6-25 TE(1D41303)	5x8x13,5	512	0199-21	7,21		
GSR 6-25 TE(1D41330)	5x8x13,5	512	0199-21	7,21		
GSR 6-25 TE(1D41331)	5x8x13,5	512	0199-21	7,21		
GSR 6-25 TE(1D41340)	5x8x13,5	512	0199-21	7,21		
GSR 6-25 TE(1D41380)	5x8x13,5	512	0199-21	7,21		
GSR 6-25 TE(1D41390)	5x8x13,5	512	0199-21	7,21		
GSR 6-25 TE(1D41391)	5x8x13,5	512	0199-21	7,21		
GSR 6-25 TE(1D413H0)	5x8x13,5	512	0199-21	7,21		
GSR 6-40 TE(0142071.6)	5x8x15,5	16	0105	5,18		
GSR 6-40 TE(0142073.2)	5x8x15,5	16	0105	5,18		
GSR 6-40 TE(0142073.7)	5x8x15,5	16	0105	5,18		
GSR 6-40 TE(0142073.8)	5x8x15,5	16	0105	5,18		
GSR 6-40 TE(0142074.5)	5x8x15,5	16	0105	5,18		
GSR 6-40 TE(142070.3)	5x8x15,5	16	0105	5,18		
GSR 6-40 TE(142070.6)	5x8x15,5	16	0105	5,18		
GSR 6-40 TE(142071.5)	5x8x15,5	16	0105	5,18		
GSR 6-40 TE(142074.0)	5x8x15,5	16	0105	5,18		
GSR 6-40 TE(142074.1)	5x8x15,5	16	0105	5,18		
GSR 6-40 TE(142074.2)	5x8x15,5	16	0105	5,18		
GSR 6-40 TE(142074.3)	5x8x15,5	16	0105	5,18		
GSR 6-40 TE(142075.0)	5x8x15,5	16	0105	5,18		
GSR 6-45 TE(1D40300)	5x8x13,5	512	0199-21	7,21		
GSR 6-45 TE(1D40303)	5x8x13,5	512	0199-21	7,21		
GSR 6-45 TE(1D40330)	5x8x13,5	512	0199-21	7,21		
GSR 6-45 TE(1D40331)	5x8x13,5	512	0199-21	7,21		
GSR 6-45 TE(1D40340)	5x8x13,5	512	0199-21	7,21		
GSR 6-45 TE(1D40380)	5x8x13,5	512	0199-21	7,21		
GSR 6-45 TE(1D40390)	5x8x13,5	512	0199-21	7,21		
GSR 6-45 TE(1D40391)	5x8x13,5	512	0199-21	7,21		
GSR 6-45 TE(1D403H0)	5x8x13,5	512	0199-21	7,21		
GSR 6-6 KE(0141773.2)	6,4x6,4x16	82	0103	8,17		
GSR 6-6 KE(0141773.4)	6,4x6,4x16	82	0103	8,17		
GSR 6-6 KE(0141773.7)	6,4x6,4x16	82	0103	8,17		
GSR 6-6 KE(0141773.8)	6,4x6,4x16	82	0103	8,17		
GSR 6-6 KE(141770.3)	6,4x6,4x16	82	0103	8,17		
GSR 6-6 KE(141774.1)	6,4x6,4x16	82	0103	8,17		
GSR 6-6 KE(141774.2)	6,4x6,4x16	82	0103	8,17		
GSR 6-6 KE(141775.0)	6,4x6,4x16	82	0103	8,17		
GSR 6-60 TE	5x8x13,5	512	0199-21	7,21		
GSR 8-16 KE(0142773.2)	5x8x15,5	16	0105	5,18		
GSR 8-16 KE(0142773.7)	5x8x15,5	16	0105	5,18		
GSR 8-16 KE(0142773.8)	5x8x15,5	16	0105	5,18		
GSR 8-16 KE(142770.3)	5x8x15,5	16	0105	5,18		
GSR 8-16 KE(142770.8)	5x8x15,5	16	0105	5,18		
GSR 8-16 KE(142773.4)	5x8x15,5	16	0105	5,18		
GSR 8-16 KE(142774.1)	5x8x15,5	16	0105	5,18		
GSR 8-16 KE(142774.2)	5x8x15,5	16	0105	5,18		
GSR 8-16 KE(142775.0)	5x8x15,5	16	0105	5,18		
GSR 8-6 KE(0141873.2)	5x8x15,5	16	0105	5,18		
GSR 8-6 KE(0141873.4)	5x8x15,5	16	0105	5,18		
GSR 8-6 KE(0141873.7)	5x8x15,5	16	0105	5,18		
GSR 8-6 KE(0141873.8)	5x8x15,5	16	0105	5,18		
GSR 8-6 KE(0142673.2)	5x8x15,5	16	0105	5,18		
GSR 8-6 KE(0142673.7)	5x8x15,5	16	0105	5,18		
GSR 8-6 KE(0142673.8)	5x8x15,5	16	0105	5,18		
GSR 8-6 KE(141870.3)	5x8x15,5	16	0105	5,18		
GSR 8-6 KE(141874.1)	5x8x15,5	16	0105	5,18		
GSR 8-6 KE(141874.2)	5x8x15,5	16	0105	5,18		
GSR 8-6 KE(141875.0)	5x8x15,5	16	0105	5,18		
GSR 8-6 KE(142670.3)	5x8x15,5	16	0105	5,18		
GSR 8-6 KE(142673.4)	5x8x15,5	16	0105	5,18		
GSR 8-6 KE(142674.1)	5x8x15,5	16	0105	5,18		
GSR 8-6 KE(142674.2)	5x8x15,5	16	0105	5,18		
GSR 8-6 KE(142675.0)	5x8x15,5	16	0105	5,18		
GSS 14 A(128914.3)	5x8x15	49 + cosse + ressort	0149	8,85		
GSS 14(0128910.5)	5x8x15,5	16	0105	5,18		
GSS 14(0128913.8)	5x8x15,5	16	0105	5,18		
GSS 14(128910.3)	5x8x15	49 + cosse + ressort	0149	8,85		
GSS 14(128910.6)	5x8x15	49 + cosse + ressort	0149	8,85		
GSS 14(128913.4)	5x8x15,5	16	0105	5,18		
GSS 14(128916.1)	5x8x15	49 + cosse + ressort	0149	8,85		
GSS 14(128916.6)	5x8x15,5	16	0105	5,18		
GSS 14(128916.7)	5x8x15	49 + cosse + ressort	0149	8,85		
GSS 16 A(0128903.2)	5x8x15	49 + cosse + ressort	0149	8,85		
GSS 16 A(0128903.7)	5x8x15	49 + cosse + ressort	0149	8,85		
GSS 16 A(0128903.8)	5x8x15	49 + cosse + ressort	0149	8,85		
GSS 16 A(128900.3)	5x8x15	49 + cosse + ressort	0149	8,85		
GSS 16 A(128900.8)	5x8x15	49 + cosse + ressort	0149	8,85		
GSS 16 A(128903.4)	5x8x15	49 + cosse + ressort	0149	8,85		
GSS 16 A(128904.1)	5x8x15,5	16	0105	5,18		
GSS 16 A(128904.2)	5x8x15	49 + cosse + ressort	0149	8,85		
GSS 16 A(128905.0)	5x8x15	49 + cosse + ressort	0149	8,85		
GSS 180 A-C(0129A00.5)	5x8x14	13	0199-19	4,99		
GSS 180 A-C(0129A04.0)	5x8x14	13	0199-19	4,99		
GSS 180 A-C(0129A09.1)	5x8x14	13	0199-19	4,99		
GSS 180 A-C(0129A09.3)	5x8x14	13	0199-19	4,99		
GSS 180 A-C(129A00.4)	5x8x14	13	0199-19	4,99		
GSS 180 A-C(129A00.6)	5x8x14	13	0199-19	4,99		
GSS 180 A-C(129A04.3)	5x8x14	13	0199-19	4,99		
GSS 180 A-C(129A09.0)	5x8x14	13	0199-19	4,99		
GSS 180 A-C(129A09.2)	5x8x14	13	0199-19	4,99		
GSS 180 A-C(129A09.4)	5x8x14	13	0199-19	4,99		
GSS 180(0129A08.8)	5x8x14	13	0199-19	4,99		
GSS 180(129A08.2)	5x8x14	13	0199-19	4,99		
GSS 180(129A08.9)	5x8x14	13	0199-19	4,99		
GSS 180(129A09.5)	5x8x14	13	0199-19	4,99		
GSS 23 AE(0129173.2)	5x8x15	49 + cosse + ressort	0149	8,85		
GSS 23 AE(0129173.7)	5x8x15	49 + cosse + ressort	0149	8,85		
GSS 23 AE(0129173.8)	5x8x15,5	16	0105	5,18		
GSS 23 AE(129170.3)	5x8x15	49 + cosse + ressort	0149	8,85		
GSS 23 AE(129173.4)	5x8x15,5	16	0105	5,18		
GSS 23 AE(129174.1)	5x8x15	49 + cosse + ressort	0149	8,85		
GSS 23 AE(129174.2)	5x8x15	49 + cosse + ressort	0149	8,85		
GSS 23 AE(129175.0)	5x8x15	49 + cosse + ressort	0149	8,85		
GSS 230 A(0129203.2)	5x8x15,5	16			1109	8,47
GSS 230 A(0129203.7)	5x8x15,5	16			1109	8,47
GSS 230 A(0129203.8)	5x8x15,5	16			1109	8,47
GSS 230 A(129200.3)	5x8x15,5	16			1109	8,47
GSS 230 A(129200.4)	5x8x15,5	16			1109	8,47

BOSCH

CHARBON

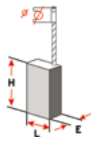

retrouvez le schéma des figures page 358-359

Modèle (version)	Dim	Figure	Rupteur			
			Sans	€ HT	Avec	€ HT
GSS 230 A(129203.4)	5x8x15,5	16			1109	8,47
GSS 230 A(129204.1)	5x8x15,5	16			1109	8,47
GSS 230 A(129204.2)	5x8x15,5	16			1109	8,47
GSS 230 A(129205.0)	5x8x15,5	16			1109	8,47
GSS 230 AE(0129273.2)	5x8x15,5	16			1109	8,47
GSS 230 AE(0129273.7)	5x8x15,5	16			1109	8,47
GSS 230 AE(0129273.8)	5x8x15,5	16			1109	8,47
GSS 230 AE(0129276.1)	5x8x15,5	16			1109	8,47
GSS 230 AE(0129277.1)	5x8x15,5	16			1109	8,47
GSS 230 AE(129270.3)	5x8x15,5	16			1109	8,47
GSS 230 AE(129270.8)	5x8x15,5	16			1109	8,47
GSS 230 AE(129274.1)	5x8x15,5	16			1109	8,47
GSS 230 AE(129274.2)	5x8x15,5	16			1109	8,47
GSS 230 AE(129275.0)	5x8x15,5	16			1109	8,47
GSS 230 AE(129276.0)	5x8x15,5	16			1109	8,47
GSS 230 AE(129276.2)	5x8x15,5	16			1109	8,47
GSS 230 AE(129276.3)	5x8x15,5	16			1109	8,47
GSS 230 AE(129277.0)	5x8x15,5	16			1109	8,47
GSS 230 AE(129277.2)	5x8x15,5	16			1109	8,47
GSS 230 AE(129277.3)	5x8x15,5	16			1109	8,47
GSS 28 A(0128813.2)	6,4x6,4x16	16	0100	6,55		
GSS 28 A(0128813.7)	6,4x6,4x16	16	0100	6,55		
GSS 28 A(0128813.8)	6,4x6,4x16	16	0100	6,55		
GSS 28 A(0128813.9)	6,4x6,4x16	16	0100	6,55		
GSS 28 A(128810.3)	6,4x6,4x16	16	0100	6,55		
GSS 28 A(128810.6)	6,4x6,4x16	16	0100	6,55		
GSS 28 A(128813.3)	6,4x6,4x16	16	0100	6,55		
GSS 28 A(128813.4)	6,4x6,4x16	16	0100	6,55		
GSS 28 A(128814.1)	6,4x6,4x16	16	0100	6,55		
GSS 28 A(128814.2)	6,4x6,4x16	16	0100	6,55		
GSS 28 A(128814.8)	6,4x6,4x16	16	0100	6,55		
GSS 28 A(128815.0)	6,4x6,4x16	16	0100	6,55		
GSS 28(0128823.2)	6,4x6,4x16	16	0100	6,55		
GSS 28(0128823.7)	6,4x6,4x16	16	0100	6,55		
GSS 28(0128823.8)	6,4x6,4x16	16	0100	6,55		
GSS 28(128820.3)	6,4x6,4x16	16	0100	6,55		
GSS 28(128820.6)	6,4x6,4x16	16	0100	6,55		
GSS 28(128823.3)	6,4x6,4x16	16	0100	6,55		
GSS 28(128823.4)	6,4x6,4x16	16	0100	6,55		
GSS 28(128824.1)	6,4x6,4x16	16	0100	6,55		
GSS 28(128824.2)	6,4x6,4x16	16	0100	6,55		
GSS 28(128824.8)	6,4x6,4x16	16	0100	6,55		
GSS 28(128825.0)	6,4x6,4x16	16	0100	6,55		
GSS 280 A(0129301.6)	5x8x15,5	16			1109	8,47
GSS 280 A(0129303.2)	5x8x15,5	16			1109	8,47
GSS 280 A(0129303.7)	5x8x15,5	16			1109	8,47
GSS 280 A(0129303.8)	5x8x15,5	16			1109	8,47
GSS 280 A(129300.3)	5x8x15,5	16			1109	8,47
GSS 280 A(129300.4)	5x8x15,5	16			1109	8,47
GSS 280 A(129300.6)	5x8x15,5	16			1109	8,47
GSS 280 A(129301.5)	5x8x15,5	16			1109	8,47
GSS 280 A(129303.4)	5x8x15,5	16			1109	8,47
GSS 280 A(129304.1)	5x8x15,5	16			1109	8,47
GSS 280 A(129304.2)	5x8x15,5	16			1109	8,47
GSS 280 A(129304.3)	5x8x15,5	16			1109	8,47
GSS 280 A(129305.0)	5x8x15,5	16			1109	8,47
GSS 280 AE(0129373.2)	5x8x15,5	16			1109	8,47
GSS 280 AE(0129373.7)	5x8x15,5	16			1109	8,47
GSS 280 AE(0129373.8)	5x8x15,5	16			1109	8,47
GSS 280 AE(129370.3)	5x8x15,5	16			1109	8,47
GSS 280 AE(129370.8)	5x8x15,5	16			1109	8,47
GSS 280 AE(129374.1)	5x8x15,5	16			1109	8,47
GSS 280 AE(129374.2)	5x8x15,5	16			1109	8,47
GSS 280 AE(129375.0)	5x8x15,5	16			1109	8,47
GSS 280 AE(129376.2)	5x8x15,5	16			1109	8,47
GSS 280 AE(129376.3)	5x8x15,5	16			1109	8,47
GST 100 B(0158903.2)	5x8x15,5	501	0185	3,31		
GST 100 B(0158903.7)	5x8x15,5	501	0185	3,31		
GST 100 B(0158904.0)	5x8x15,5	501	0185	3,31		
GST 100 B(0158913.2)	5x8x15,5	501	0185	3,31		
GST 100 B(0158913.7)	5x8x15,5	501	0185	3,31		
GST 100 B(0158914.0)	5x8x15,5	501	0185	3,31		
GST 100 B(158900.3)	5x8x15,5	501	0185	3,31		
GST 100 B(158900.4)	5x8x15,5	501	0185	3,31		
GST 100 B(158900.6)	5x8x15,5	501	0185	3,31		
GST 100 B(158900.8)	5x8x15,5	501	0185	3,31		
GST 100 B(158904.2)	5x8x15,5	501	0185	3,31		
GST 100 B(158904.3)	5x8x15,5	501	0185	3,31		
GST 100 B(158905.0)	5x8x15,5	501	0185	3,31		
GST 100 B(158906.0)	5x8x15,5	501	0185	3,31		
GST 100 B(158910.3)	5x8x15,5	501	0185	3,31		
GST 100 B(158910.4)	5x8x15,5	501	0185	3,31		
GST 100 B(158910.6)	5x8x15,5	501	0185	3,31		
GST 100 B(158910.8)	5x8x15,5	501	0185	3,31		
GST 100 B(158911.5)	5x8x15,5	501	0185	3,31		
GST 100 B(158913.3)	5x8x15,5	501	0185	3,31		
GST 100 B(158914.2)	5x8x15,5	501	0185	3,31		
GST 100 B(158914.3)	5x8x15,5	501	0185	3,31		
GST 100 B(158915.0)	5x8x15,5	501	0185	3,31		
GST 100 B(158916.0)	5x8x15,5	501	0185	3,31		
GST 100 BCE(0158963.2)	5x8x15,5	501	0185	3,31		
GST 100 BCE(0158963.7)	5x8x15,5	501	0185	3,31		
GST 100 BCE(0158964.0)	5x8x15,5	501	0185	3,31		
GST 100 BCE(0158973.2)	5x8x15,5	501	0185	3,31		
GST 100 BCE(0158973.7)	5x8x15,5	501	0185	3,31		
GST 100 BCE(0158974.0)	5x8x15,5	501	0185	3,31		

Modèle (version)	Dim	Figure	Rupteur			
			Sans	€ HT	Avec	€ HT
GST 100 BCE(0158983.2)	5x8x15,5	501	0185	3,31		
GST 100 BCE(0158983.7)	5x8x15,5	501	0185	3,31		
GST 100 BCE(0158984.0)	5x8x15,5	501	0185	3,31		
GST 100 BCE(158960.3)	5x8x15,5	501	0185	3,31		
GST 100 BCE(158960.4)	5x8x15,5	501	0185	3,31		
GST 100 BCE(158960.6)	5x8x15,5	501	0185	3,31		
GST 100 BCE(158960.8)	5x8x15,5	501	0185	3,31		
GST 100 BCE(158961.5)	5x8x15,5	501	0185	3,31		
GST 100 BCE(158963.3)	5x8x15,5	501	0185	3,31		
GST 100 BCE(158964.2)	5x8x15,5	501	0185	3,31		
GST 100 BCE(158964.3)	5x8x15,5	501	0185	3,31		
GST 100 BCE(158965.0)	5x8x15,5	501	0185	3,31		
GST 100 BCE(158966.0)	5x8x15,5	501	0185	3,31		
GST 100 BCE(158970.3)	5x8x15,5	501	0185	3,31		
GST 100 BCE(158970.4)	5x8x15,5	501	0185	3,31		
GST 100 BCE(158970.6)	5x8x15,5	501	0185	3,31		
GST 100 BCE(158970.8)	5x8x15,5	501	0185	3,31		
GST 100 BCE(158974.2)	5x8x15,5	501	0185	3,31		
GST 100 BCE(158974.3)	5x8x15,5	501	0185	3,31		
GST 100 BCE(158975.0)	5x8x15,5	501	0185	3,31		
GST 100 BCE(158980.3)	5x8x15,5	501	0185	3,31		
GST 100 BCE(158980.4)	5x8x15,5	501	0185	3,31		
GST 100 BCE(158980.6)	5x8x15,5	501	0185	3,31		
GST 100 BCE(158980.8)	5x8x15,5	501	0185	3,31		
GST 100 BCE(158984.2)	5x8x15,5	501	0185	3,31		
GST 100 BCE(158985.0)	5x8x15,5	501	0185	3,31		
GST 100 BCE(158986.0)	5x8x15,5	501	0185	3,31		
GST 100 BCE(199768.0)	5x8x15,5	501	0185	3,31		
GST 100 BCE(199768.1)	5x8x15,5	501	0185	3,31		
GST 100 CE(0158860.8)	5x8x15,5	501	0185	3,31		
GST 100 CE(0158863.2)	5x8x15,5	501	0185	3,31		
GST 100 CE(0158863.7)	5x8x15,5	501	0185	3,31		
GST 100 CE(0158873.2)	5x8x15,5	501	0185	3,31		
GST 100 CE(0158873.7)	5x8x15,5	501	0185	3,31		
GST 100 CE(158860.3)	5x8x15,5	501	0185	3,31		
GST 100 CE(158861.5)	5x8x15,5	501	0185	3,31		
GST 100 CE(158863.3)	5x8x15,5	501	0185	3,31		
GST 100 CE(158865.0)	5x8x15,5	501	0185	3,31		
GST 100 CE(158870.3)	5x8x15,5	501	0185	3,31		
GST 100 CE(158870.8)	5x8x15,5	501	0185	3,31		
GST 100 CE(158871.5)	5x8x15,5	501	0185	3,31		
GST 100 CE(158875.0)	5x8x15,5	501	0185	3,31		
GST 100 CE(158876.0)	5x8x15,5	501	0185	3,31		
GST 100 CE(199767.8)	5x8x15,5	501	0185	3,31		
GST 100 CE(199767.9)	5x8x15,5	501	0185	3,31		
GST 100(0158803.2)	5x8x15,5	501	0185	3,31		
GST 100(0158803.7)	5x8x15,5	501	0185	3,31		
GST 100(0158813.2)	5x8x15,5	501	0185	3,31		
GST 100(0158813.7)	5x8x15,5	501	0185	3,31		
GST 100(158800.3)	5x8x15,5	501	0185	3,31		
GST 100(158800.8)	5x8x15,5	501	0185	3,31		
GST 100(158805.0)	5x8x15,5	501	0185	3,31		
GST 100(158806.0)	5x8x15,5	501	0185	3,31		
GST 100(158810.3)	5x8x15,5	501	0185	3,31		
GST 100(158810.8)	5x8x15,5	501	0185	3,31		
GST 100(158813.3)	5x8x15,5	501	0185	3,31		
GST 100(158815.0)	5x8x15,5	501	0185	3,31		
GST 120 BE(151160.3)	5x8x15,5	501	0185	3,31		
GST 120 BE(1511603)	5x8x14,5	49	0199-18	4,09		
GST 120 BE(1511614)	5x8x14,5	49	0199-18	4,09		
GST 120 BE(1511615)	5x8x14,5	49	0199-18	4,09		
GST 120 BE(1511637)	5x8x14,5	49	0199-18	4,09		
GST 120 BE(151164.1)	5x8x15,5	501	0185	3,31		
GST 120 BE(151164.2)	5x8x15,5	501	0185	3,31		
GST 120 BE(151164.3)	5x8x15,5	501	0185	3,31		
GST 120 BE(1511642)	5x8x14,5	49	0199-18	4,09		
GST 120 BE(1511643)	5x8x14,5	49	0199-18	4,09		
GST 120 BE(151165.0)	5x8x15,5	501	0185	3,31		
GST 120 BE(1511650)	5x8x14,5	49	0199-18	4,09		
GST 120 E(151060.3)	5x8x15,5	501	0185	3,31		
GST 120 E(1510603)	5x8x14,5	49	0199-18	4,09		
GST 120 E(1510632)	5x8x14,5	49	0199-18	4,09		
GST 120 E(1510637)	5x8x14,5	49	0199-18	4,09		
GST 120 E(151065.0)	5x8x15,5	501	0185	3,31		
GST 120 E(1510650)	5x8x14,5	49	0199-18	4,09		
GST 135 BCE(151170.3)	5x8x15,5	501	0185	3,31		
GST 135 BCE(1511703)	5x8x14,5	49	0199-18	4,09		
GST 135 BCE(1511714)	5x8x14,5	49	0199-18	4,09		
GST 135 BCE(1511715)	5x8x14,5	49	0199-18	4,09		
GST 135 BCE(1511732)	5x8x14,5	49	0199-18	4,09		
GST 135 BCE(1511737)	5x8x14,5	49	0199-18	4,09		
GST 135 BCE(151174.2)	5x8x15,5	501	0185	3,31		
GST 135 BCE(151174.3)	5x8x15,5	501	0185	3,31		
GST 135 BCE(1511740)	5x8x14,5	49	0199-18	4,09		
GST 135 BCE(1511742)	5x8x14,5	49	0199-18	4,09		
GST 135 BCE(1511743)	5x8x14,5	49	0199-18	4,09		
GST 135 BCE(1511750)	5x8x14,5	49	0199-18	4,09		
GST 135 CE(151070.3)	5x8x15,5	501	0185	3,31		
GST 135 CE(1510703)	5x8x14,5	49	0199-18	4,09		
GST 135 CE(1510732)	5x8x14,5	49	0199-18	4,09		
GST 135 CE(1510737)	5x8x14,5	49	0199-18	4,09		
GST 135 CE(151075.0)	5x8x15,5	501	0185	3,31		
GST 135 CE(1510750)	5x8x14,5	49	0199-18	4,09		
GST 2000 MILLENNIUM(199757.7)	5x8x18	190	0199-08	5,54		
GST 2000 MILLENNIUM(199757.9)	5x8x18	190	0199-08	5,54		
GST 2000(0199762.3)	5x8x18	190	0199-08	5,54		
GST 2000(199758.0)	5x8x18	190	0199-08	5,54		
GST 2000(199758.1)	5x8x18	190	0199-07	5,54		

Modèle (version)	Dim	Figure	Rupteur			
			Sans	€ HT	Avec	€ HT
GST 2000(199758.2)	5x8x18	190	0199-08	5,54		
GST 25 M	5x8x18	190	0199-08	5,54		
GST 25 M (3.601.E16.060)	5x8x18	190	0199-07	5,54		
GST 25 M (3.601.E16.0C0)	5x8x18	190	0199-07	5,54		
GST 25 M (3.601.E16.0D0)	5x8x18	190	0199-07	5,54		
GST 25 M (3.601-E16.0G0)	5x8x18	190	0199-07	5,54		
GST 500 PE(1584A0.3)	5x8x18	190	0199-08	5,54		
GST 54 E(0158A70.5)	6,4x6,4x16	16	0100	6,55		
GST 54 E(158A74.0)	6,4x6,4x16	16	0100	6,55		
GST 54 E(158A70.4)	6,4x6,4x16	16	0100	6,55		
GST 54 E(158A70.6)	6,4x6,4x16	16	0100	6,55		
GST 54 E(158A74.3)	6,4x6,4x16	16	0100	6,55		
GST 54(0158A00.5)	6,4x6,4x16	16	0100	6,55		
GST 55 P(0157907.8)	5x8x15,5	16			1109	8,47
GST 55 P(157901.2)	5x8x15,5	16			1109	8,47
GST 55 P(157907.7)	5x8x15,5	16			1109	8,47
GST 60 P(0158213.2)	5x8x18	190	0199-08	5,54		
GST 60 P(0158213.7)	5x8x18	190	0199-08	5,54		
GST 60 P(0158213.8)	5x8x18	190	0199-07	5,54		
GST 60 P(0158223.2)	5x8x18	190	0199-08	5,54		
GST 60 P(0158223.7)	5x8x18	190	0199-08	5,54		
GST 60 P(0158223.8)	5x8x18	190	0199-07	5,54		
GST 60 P(158210.3)	5x8x18	190	0199-08	5,54		
GST 60 P(158213.4)	5x8x18	190	0199-07	5,54		
GST 60 P(158214.1)	5x8x18	190	0199-07	5,54		
GST 60 P(158214.2)	5x8x18	190	0199-08	5,54		
GST 60 P(158214.8)	5x8x18	190	0199-08	5,54		
GST 60 P(158215.0)	5x8x18	190	0199-08	5,54		
GST 60 P(158220.3)	5x8x18	190	0199-08	5,54		
GST 60 P(158223.4)	5x8x18	190	0199-07	5,54		
GST 60 P(158224.1)	5x8x18	190	0199-07	5,54		
GST 60 P(158224.2)	5x8x18	190	0199-08	5,54		
GST 60 P(158224.8)	5x8x18	190	0199-08	5,54		
GST 60 P(158225.0)	5x8x18	190	0199-08	5,54		
GST 60 PAE(0158243.2)	5x8x18	190	0199-08	5,54		
GST 60 PAE(0158243.7)	5x8x18	190	0199-08	5,54		
GST 60 PAE(0158243.8)	5x8x18	190	0199-08	5,54		
GST 60 PAE(0158293.2)	5x8x18	190	0199-08	5,54		
GST 60 PAE(0158293.7)	5x8x18	190	0199-08	5,54		
GST 60 PAE(0158293.8)	5x8x18	190	0199-07	5,54		
GST 60 PAE(158240.3)	5x8x18	190	0199-08	5,54		
GST 60 PAE(158243.4)	5x8x18	190	0199-08	5,54		
GST 60 PAE(158244.1)	5x8x18	190	0199-08	5,54		
GST 60 PAE(158244.2)	5x8x18	190	0199-08	5,54		
GST 60 PAE(158245.0)	5x8x18	190	0199-08	5,54		
GST 60 PAE(158290.3)	5x8x18	190	0199-08	5,54		
GST 60 PAE(158293.4)	5x8x18	190	0199-07	5,54		
GST 60 PAE(158294.1)	5x8x18	190	0199-07	5,54		
GST 60 PAE(158294.2)	5x8x18	190	0199-08	5,54		
GST 60 PAE(158294.8)	5x8x18	190	0199-08	5,54		
GST 60 PAE(158295.0)	5x8x18	190	0199-08	5,54		
GST 60 PB(0158113.2)	5x8x18	190	0199-08	5,54		
GST 60 PB(0158113.7)	5x8x18	190	0199-08	5,54		
GST 60 PB(0158113.8)	5x8x18	190	0199-07	5,54		
GST 60 PB(0158123.7)	5x8x18	190	0199-08	5,54		
GST 60 PB(0158123.8)	5x8x18	190	0199-07	5,54		
GST 60 PB(158110.3)	5x8x18	190	0199-08	5,54		
GST 60 PB(158113.4)	5x8x18	190	0199-07	5,54		
GST 60 PB(158114.1)	5x8x18	190	0199-07	5,54		
GST 60 PB(158114.2)	5x8x18	190	0199-08	5,54		
GST 60 PB(158114.8)	5x8x18	190	0199-08	5,54		
GST 60 PB(158115.0)	5x8x18	190	0199-08	5,54		
GST 60 PB(158120.3)	5x8x18	190	0199-08	5,54		
GST 60 PB(158120.6)	5x8x18	190	0199-08	5,54		
GST 60 PB(158124.1)	5x8x18	190	0199-07	5,54		
GST 60 PB(158124.2)	5x8x18	190	0199-08	5,54		
GST 60 PB(158125.0)	5x8x18	190	0199-08	5,54		
GST 60 PB(158126.0)	5x8x18	190	0199-08	5,54		
GST 60 PB(158126.5)	5x8x18	190	0199-08	5,54		
GST 60 PB(158126.6)	5x8x18	190	0199-07	5,54		
GST 60 PB(158720.3)	5x8x18	190	0199-08	5,54		
GST 60 PB(158723.4)	5x8x18	190	0199-07	5,54		
GST 60 PB(158724.1)	5x8x18	190	0199-07	5,54		
GST 60 PB(158724.2)	5x8x18	190	0199-08	5,54		
GST 60 PB(158725.0)	5x8x18	190	0199-08	5,54		
GST 60 PBAE(0158143.2)	5x8x18	190	0199-08	5,54		
GST 60 PBAE(0158143.7)	5x8x18	190	0199-08	5,54		
GST 60 PBAE(0158143.8)	5x8x18	190	0199-08	5,54		
GST 60 PBAE(0158193.2)	5x8x18	190	0199-08	5,54		
GST 60 PBAE(0158193.7)	5x8x18	190	0199-08	5,54		
GST 60 PBAE(0158193.8)	5x8x18	190	0199-07	5,54		
GST 60 PBAE(0158793.2)	5x8x18	190	0199-08	5,54		
GST 60 PBAE(0158793.7)	5x8x18	190	0199-08	5,54		
GST 60 PBAE(0158793.8)	5x8x18	190	0199-07	5,54		
GST 60 PBAE(158140.3)	5x8x18	190	0199-08	5,54		
GST 60 PBAE(158144.1)	5x8x18	190	0199-08	5,54		

Commandez sur www.wilmart.fr

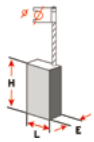

retrouvez le schéma des figures page 358-359

WILMART

Modèle (version)	Dim	Figure	Rupteur			
			Sans	€ HT	Avec	€ HT
GST 60 PBAE(158144.2)	5x8x18	190	0199-08	5,54		
GST 60 PBAE(158145.0)	5x8x18	190	0199-08	5,54		
GST 60 PBAE(158190.3)	5x8x18	190	0199-08	5,54		
GST 60 PBAE(158193.4)	5x8x18	190	0199-07	5,54		
GST 60 PBAE(158194.1)	5x8x18	190	0199-07	5,54		
GST 60 PBAE(158194.2)	5x8x18	190	0199-08	5,54		
GST 60 PBAE(158195.0)	5x8x18	190	0199-08	5,54		
GST 60 PBAE(158790.3)	5x8x18	190	0199-08	5,54		
GST 60 PBAE(158793.4)	5x8x18	190	0199-07	5,54		
GST 60 PBAE(158794.1)	5x8x18	190	0199-07	5,54		
GST 60 PBAE(158794.2)	5x8x18	190	0199-08	5,54		
GST 60 PBAE(158795.0)	5x8x18	190	0199-08	5,54		
GST 60 PBE(0158153.2)	5x8x18	190	0199-08	5,54		
GST 60 PBE(0158153.7)	5x8x18	190	0199-08	5,54		
GST 60 PBE(0158153.8)	5x8x18	190	0199-07	5,54		
GST 60 PBE(0158163.2)	5x8x18	190	0199-08	5,54		
GST 60 PBE(0158163.7)	5x8x18	190	0199-08	5,54		
GST 60 PBE(0158163.8)	5x8x18	190	0199-07	5,54		
GST 60 PBE(0158753.2)	5x8x18	190	0199-08	5,54		
GST 60 PBE(0158753.7)	5x8x18	190	0199-08	5,54		
GST 60 PBE(0158753.8)	5x8x18	190	0199-07	5,54		
GST 60 PBE(158150.3)	5x8x18	190	0199-08	5,54		
GST 60 PBE(158150.6)	5x8x18	190	0199-08	5,54		
GST 60 PBE(158150.8)	5x8x18	190	0199-08	5,54		
GST 60 PBE(158153.4)	5x8x18	190	0199-07	5,54		
GST 60 PBE(158154.1)	5x8x18	190	0199-07	5,54		
GST 60 PBE(158154.2)	5x8x18	190	0199-08	5,54		
GST 60 PBE(158155.0)	5x8x18	190	0199-08	5,54		
GST 60 PBE(158156.0)	5x8x18	190	0199-08	5,54		
GST 60 PBE(158156.2)	5x8x18	190	0199-07	5,54		
GST 60 PBE(158156.3)	5x8x18	190	0199-08	5,54		
GST 60 PBE(158156.5)	5x8x18	190	0199-08	5,54		
GST 60 PBE(158156.6)	5x8x18	190	0199-07	5,54		
GST 60 PBE(158160.3)	5x8x18	190	0199-08	5,54		
GST 60 PBE(158163.4)	5x8x18	190	0199-07	5,54		
GST 60 PBE(158164.1)	5x8x18	190	0199-07	5,54		
GST 60 PBE(158164.2)	5x8x18	190	0199-08	5,54		
GST 60 PBE(158164.8)	5x8x18	190	0199-08	5,54		
GST 60 PBE(158165.0)	5x8x18	190	0199-08	5,54		
GST 60 PBE(158750.3)	5x8x18	190	0199-08	5,54		
GST 60 PBE(158753.4)	5x8x18	190	0199-07	5,54		
GST 60 PBE(158754.1)	5x8x18	190	0199-07	5,54		
GST 60 PBE(158754.2)	5x8x18	190	0199-08	5,54		
GST 60 PBE(158755.0)	5x8x18	190	0199-08	5,54		
GST 60 PE(0158253.2)	5x8x18	190	0199-08	5,54		
GST 60 PE(0158253.7)	5x8x18	190	0199-08	5,54		
GST 60 PE(0158253.8)	5x8x18	190	0199-07	5,54		
GST 60 PE(0158263.2)	5x8x18	190	0199-08	5,54		
GST 60 PE(0158263.7)	5x8x18	190	0199-08	5,54		
GST 60 PE(0158263.8)	5x8x18	190	0199-07	5,54		
GST 60 PE(158250.3)	5x8x18	190	0199-08	5,54		
GST 60 PE(158253.4)	5x8x18	190	0199-07	5,54		
GST 60 PE(158254.1)	5x8x18	190	0199-07	5,54		
GST 60 PE(158254.2)	5x8x18	190	0199-08	5,54		
GST 60 PE(158254.8)	5x8x18	190	0199-08	5,54		
GST 60 PE(158255.0)	5x8x18	190	0199-08	5,54		
GST 60 PE(158260.3)	5x8x18	190	0199-08	5,54		
GST 60 PE(158263.4)	5x8x18	190	0199-07	5,54		
GST 60 PE(158264.1)	5x8x18	190	0199-07	5,54		
GST 60 PE(158264.2)	5x8x18	190	0199-08	5,54		
GST 60 PE(158264.8)	5x8x18	190	0199-08	5,54		
GST 60 PE(158265.0)	5x8x18	190	0199-08	5,54		
GST 60 PS(158126.2)	5x8x18	190	0199-07	5,54		
GST 60 PS(158126.3)	5x8x18	190	0199-08	5,54		
GST 65 (01E091C.0)	6,4x6,4x16	16	0100	6,55		
GST 65 B(01E0912.0)	6,4x6,4x16	16	0100	6,55		
GST 65 B(3601E09120)	6,4x6,4x16	16	0100	6,55		
GST 65 BE(01E0922.0)	6,4x6,4x16	16	0100	6,55		
GST 65 BE(01E0929.0)	6,4x6,4x16	16	0100	6,55		
GST 65 E(0128171.8)	5x8x14	13	0199-19	4,99		
GST 65 E(01E0928.0)	6,4x6,4x16	16	0100	6,55		
GST 65 E(01E092B.0)	6,4x6,4x16	16	0100	6,55		
GST 65 E(01E092C.0)	6,4x6,4x16	16	0100	6,55		
GST 65 E(01E092K.0)	6,4x6,4x16	16	0100	6,55		
GST 65 E(01E092L.0)	6,4x6,4x16	16	0100	6,55		
GST 65 E(128171.2)	5x8x14	13	0199-19	4,99		
GST 65 E(128171.7)	5x8x14	13	0199-19	4,99		
GST 65 E(128171.9)	5x8x14	13	0199-19	4,99		
GST 65(128101.2)	5x8x14	13	0199-19	4,99		
GST 65(128101.7)	5x8x14	13	0199-19	4,99		
GST 65(128101.8)	5x8x14	13	0199-19	4,99		
GST 65(128101.9)	5x8x14	13	0199-19	4,99		
GST 65(150900.4)	5x8x14	13	0199-19	4,99		
GST 75 BE(01E8E00.1)	5x8x14	13	0199-19	4,99		
GST 75 BE(01E8E03.0)	5x8x14	13	0199-19	4,99		
GST 75 BE(01E8E04.0)	5x8x14	13	0199-19	4,99		
GST 75 BE(01E8E0B.0)	5x8x14	13	0199-19	4,99		
GST 75 BE(0338273.7)	5x8x14	13	0199-19	4,99		
GST 75 BE(0338274.0)	5x8x14	13	0199-19	4,99		
GST 75 BE(1E8E00.0)	5x8x14	13	0199-19	4,99		
GST 75 BE(1E8E07.0)	5x8x14	13	0199-19	4,99		
GST 75 BE(1E8E09.0)	5x8x14	13	0199-19	4,99		
GST 75 BE(1E8E0H.0)	5x8x14	13	0199-19	4,99		
GST 75 BE(338270.4)	5x8x14	13	0199-19	4,99		
GST 75 BE(338270.6)	5x8x14	13	0199-19	4,99		
GST 75 BE(338271.5)	5x8x14	13	0199-19	4,99		
GST 75 BE(338274.3)	5x8x14	13	0199-19	4,99		
GST 75 BE(338275.0)	5x8x14	13	0199-19	4,99		

Modèle (version)	Dim	Figure	Rupteur			
			Sans	€ HT	Avec	€ HT
GST 80 PB(1E8129.E)	5x8x18	190	0199-08	5,54		
GST 80 PB(1E8129.F)	5x8x18	190	0199-08	5,54		
GST 80 PBE(0158184.0)	5x8x18	190	0199-08	5,54		
GST 80 PBE(01E8159.C)	5x8x18	190	0199-07	5,54		
GST 80 PBE(158180.3)	5x8x18	190	0199-08	5,54		
GST 80 PBE(158180.4)	5x8x18	190	0199-08	5,54		
GST 80 PBE(158180.6)	5x8x18	190	0199-08	5,54		
GST 80 PBE(158180.8)	5x8x18	190	0199-08	5,54		
GST 80 PBE(158184.1)	5x8x18	190	0199-07	5,54		
GST 80 PBE(158184.2)	5x8x18	190	0199-08	5,54		
GST 80 PBE(158184.3)	5x8x18	190	0199-08	5,54		
GST 80 PBE(158185.0)	5x8x18	190	0199-08	5,54		
GST 80 PBE(1E8159.E)	5x8x18	190	0199-08	5,54		
GST 80 PBE(1E8159.F)	5x8x18	190	0199-08	5,54		
GST 80 PE(158280.3)	5x8x18	190	0199-08	5,54		
GST 85 P(0158413.2)	5x8x18	190	0199-08	5,54		
GST 85 P(0158413.7)	5x8x18	190	0199-08	5,54		
GST 85 P(0158416.1)	5x8x18	190	0199-08	5,54		
GST 85 P(158410.3)	5x8x18	190	0199-08	5,54		
GST 85 P(158413.4)	5x8x18	190	0199-07	5,54		
GST 85 P(158414.1)	5x8x18	190	0199-07	5,54		
GST 85 P(158414.2)	5x8x18	190	0199-08	5,54		
GST 85 P(158415.0)	5x8x18	190	0199-08	5,54		
GST 85 P(158416.0)	5x8x18	190	0199-08	5,54		
GST 85 P(158416.5)	5x8x18	190	0199-08	5,54		
GST 85 PAE(0158483.2)	5x8x18	190	0199-08	5,54		
GST 85 PAE(0158483.7)	5x8x18	190	0199-08	5,54		
GST 85 PAE(0158483.8)	5x8x18	190	0199-07	5,54		
GST 85 PAE(0158486.1)	5x8x18	190	0199-08	5,54		
GST 85 PAE(158480.3)	5x8x18	190	0199-08	5,54		
GST 85 PAE(158483.4)	5x8x18	190	0199-07	5,54		
GST 85 PAE(158484.1)	5x8x18	190	0199-07	5,54		
GST 85 PAE(158484.2)	5x8x18	190	0199-08	5,54		
GST 85 PAE(158485.0)	5x8x18	190	0199-08	5,54		
GST 85 PAE(158486.0)	5x8x18	190	0199-08	5,54		
GST 85 PAE(158486.2)	5x8x18	190	0199-07	5,54		
GST 85 PAE(158486.5)	5x8x18	190	0199-08	5,54		
GST 85 PB(0158710.5)	5x8x18	190	0199-07	5,54		
GST 85 PB(0158713.8)	5x8x18	190	0199-07	5,54		
GST 85 PB(01E8716.6)	5x8x18	190	0199-07	5,54		
GST 85 PB(01E8760.5)	5x8x18	190	0199-07	5,54		
GST 85 PB(158710.3)	5x8x18	190	0199-08	5,54		
GST 85 PB(158710.4)	5x8x18	190	0199-08	5,54		
GST 85 PB(158713.4)	5x8x18	190	0199-07	5,54		
GST 85 PB(158714.1)	5x8x18	190	0199-07	5,54		
GST 85 PB(158714.2)	5x8x18	190	0199-08	5,54		
GST 85 PB(158714.3)	5x8x18	190	0199-08	5,54		
GST 85 PB(158715.0)	5x8x18	190	0199-08	5,54		
GST 85 PB(158716.1)	5x8x18	190	0199-08	5,54		
GST 85 PB(158716.6)	5x8x18	190	0199-07	5,54		
GST 85 PB(1E8714.3)	5x8x18	190	0199-08	5,54		
GST 85 PB(1E8716.1)	5x8x18	190	0199-08	5,54		
GST 85 PBAE(0158783.2)	5x8x18	190	0199-08	5,54		
GST 85 PBAE(0158783.8)	5x8x18	190	0199-07	5,54		
GST 85 PBAE(158780.3)	5x8x18	190	0199-08	5,54		
GST 85 PBAE(158784.1)	5x8x18	190	0199-07	5,54		
GST 85 PBAE(158785.0)	5x8x18	190	0199-08	5,54		
GST 85 PBE(0158760.5)	5x8x18	190	0199-07	5,54		
GST 85 PBE(0158763.7)	5x8x18	190	0199-08	5,54		
GST 85 PBE(0158763.8)	5x8x18	190	0199-07	5,54		
GST 85 PBE(0158764.0)	5x8x18	190	0199-08	5,54		
GST 85 PBE(01E8764.0)	5x8x18	190	0199-08	5,54		
GST 85 PBE(01E8764.A)	5x8x18	190	0199-08	5,54		
GST 85 PBE(01E876D.0)	5x8x18	190	0199-07	5,54		
GST 85 PBE(01E876E.0)	5x8x18	190	0199-08	5,54		
GST 85 PBE(158760.3)	5x8x18	190	0199-08	5,54		
GST 85 PBE(158760.4)	5x8x18	190	0199-08	5,54		
GST 85 PBE(158763.4)	5x8x18	190	0199-08	5,54		
GST 85 PBE(158764.1)	5x8x18	190	0199-07	5,54		
GST 85 PBE(158764.2)	5x8x18	190	0199-08	5,54		
GST 85 PBE(158764.3)	5x8x18	190	0199-08	5,54		
GST 85 PBE(158765.0)	5x8x18	190	0199-08	5,54		
GST 85 PBE(158766.8)	5x8x18	190	0199-08	5,54		
GST 85 PBE(1E8764.3)	5x8x18	190	0199-08	5,54		
GST 85 PBE(1E8766.1)	5x8x18	190	0199-08	5,54		
GST 85 PE(0158463.2)	5x8x18	190	0199-08	5,54		
GST 85 PE(0158463.7)	5x8x18	190	0199-08	5,54		
GST 85 PE(0158463.8)	5x8x18	190	0199-07	5,54		
GST 85 PE(0158466.1)	5x8x18	190	0199-08	5,54		
GST 85 PE(01E8463.7)	5x8x18	190	0199-08	5,54		
GST 85 PE(158460.3)	5x8x18	190	0199-08	5,54		
GST 85 PE(158463.4)	5x8x18	190	0199-07	5,54		
GST 85 PE(158464.1)	5x8x18	190	0199-07	5,54		
GST 85 PE(158464.2)	5x8x18	190	0199-08	5,54		
GST 85 PE(158465.0)	5x8x18	190	0199-08	5,54		
GST 85 PE(158466.0)	5x8x18	190	0199-08	5,54		
GST 85 PE(158466.2)	5x8x18	190	0199-07	5,54		
GST 85 PE(158466.3)	5x8x18	190	0199-08	5,54		
GST 85 PE(158466.5)	5x8x18	190	0199-08	5,54		

Modèle (version)	Dim	Figure	Rupteur			
			Sans	€ HT	Avec	€ HT
GST 85 PE(158466.6)	5x8x18	190	0199-07	5,54		
GST 90 BE	5x8x14	13	0199-19	4,99		
GST 90 E	5x8x14,5	49	0199-18	4,09		
GSZ 160(152104.1)	5x8x15,5	225	0167X	4,87	1167X	7,80
GTM 12	7x17x16	18			1199-24	20,28
GUF 22 A(0160703.2)	5x8x18	225	0114	4,49	1114	8,41
GUF 22 A(0160703.7)	5x8x18	225	0114	4,49	1114	8,41
GUF 22 A(160700.3)	5x8x18	225	0114	4,49	1114	8,41
GUF 22 A(160703.3)	5x8x18	225	0114	4,49	1114	8,41
GUF 22 A(160704.2)	5x8x18	225	0114	4,49	1114	8,41
GUF 22 A(160704.8)	5x8x18	225	0114	4,49	1114	8,41
GUF 22 A(160705.0)	5x8x18	225	0114	4,49	1114	8,41
GUF 4-22 A(0160713.2)	5x8x18	225	0114	4,49	1114	8,41
GUF 4-22 A(0160713.7)	5x8x18	225	0114	4,49	1114	8,41
GUF 4-22 A(0160713.8)	5x8x18	225	0114	4,49	1114	8,41
GUF 4-22 A(0160713.9)	5x8x18	225	0114	4,49	1114	8,41
GUF 4-22 A(0160803.7)	5x8x18	225	0114	4,49	1114	8,41
GUF 4-22 A(0160903.7)	5x8x18	225	0114	4,49	1114	8,41
GUF 4-22 A(0160904.5)	5x8x18	225	0114	4,49	1114	8,41
GUF 4-22 A(160710.3)	5x8x18	225	0114	4,49	1114	8,41
GUF 4-22 A(160713.3)	5x8x18	225	0114	4,49	1114	8,41
GUF 4-22 A(160714.1)	5x8x18	225	0114	4,49	1114	8,41
GUF 4-22 A(160714.2)	5x8x18	225	0114	4,49	1114	8,41
GUF 4-22 A(160715.0)	5x8x18	225	0114	4,49	1114	8,41
GUF 4-22 A(160804.2)	5x8x18	225	0114	4,49	1114	8,41
GUF 4-22 A(160904.2)	5x8x18	225	0114	4,49	1114	8,41
GVS 350 AE(0127873.2)	5x8x11,5	16			1199-11	14,68
GVS 350 AE(0127873.7)	5x8x11,5	16			1199-11	14,68
GVS 350 AE(0127873.8)	5x8x11,5	16			1199-11	14,68
GVS 350 AE(127870.3)	5x8x11,5	16			1199-11	14,68
GVS 350 AE(127870.4)	5x8x11,5	16			1199-11	14,68
GVS 350 AE(127873.4)	5x8x11,5	16			1199-11	14,68
GVS 350 AE(127874.1)	5x8x11,5	16			1199-11	14,68
GVS 350 AE(127874.2)	5x8x11,5	16			1199-11	14,68
GVS 350 AE(127875.0)	5x8x11,5	16			1199-11	14,68
GVS 350 AE(127876.0)	5x8x11,5	16			1199-11	14,68
GWB 10 RE(0113270.5)	5x8x12,5	505	0188	6,90		
GWB 10 RE(0113273.8)	5x8x12,5	505	0188	6,90		
GWB 10 RE(113274.1)	5x8x12,5	505	0188	6,90		
GWS 1000	5x10x16	505			1129	8,68
GWS 1000(01H2100.3)	5x10x16	505			1129	8,68
GWS 1000(170276.9)	5x10x16	505			1129	8,68
GWS 1000(180276.9)	5x10x16	505			1129	8,68
GWS 6-100 BS	5x8x15	183			1199-37	14,34
GWS 6-100 S	5x8x15	183			1199-37	14,34
GWS 10-125 C(0138273.2)	5x10x16	505			1129	8,68
GWS 10-125 C(0138273.7)	5x10x16	505			1129	8,68
GWS 10-125 C(0138273.8)	5x10x16	505			1129	8,68
GWS 10-125 C(0138293.2)	5x10x16	505			1129	8,68
GWS 10-125 C(0138293.7)	5x10x16	505			1129	8,68
GWS 10-125 C(0170270.5)	5x10x16	505			1129	8,68
GWS 10-125 C(0170273.2)	5x10x16	505			1129	8,68
GWS 10-125 C(0170273.7)	5x10x16	505			1129	8,68
GWS 10-125 C(0170273.8)	5x10x16	505			1129	8,68
GWS 10-125 C(0170277.2)	5x10x16	505			1129	8,68
GWS 10-125 C(0180253.7)	5x10x16	505			1129	8,68
GWS 10-125 C(0180253.8)	5x10x16	505			1129	8,68
GWS 10-125 C(0180257.2)	5x10x16	505			1129	8,68
GWS 10-125 C(0180270.5)	5x10x16	505			1129	8,68
GWS 10-125 C(0180273.2)	5x10x16	505			1129	8,68
GWS 10-125 C(0180273.7)	5x10x16	505			1129	8,68
GWS 10-125 C(0180273.8)	5x10x16	505			1129	8,68
GWS 10-125 C(138270.3)	5x10x16	505			1129	8,68
GWS 10-125 C(138273.4)	5x10x16	505			1129	8,68
GWS 10-125 C(138274.1)	5x10x16	505			1129	8,68
GWS 10-125 C(138274.2)	5x10x16	505			1129	8,68

BOSCH

CHARBON

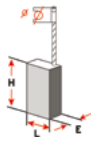

retrouvez le schéma des figures page 358-359

Modèle (version)	Dim	Figure	Rupteur			
			Sans	€ HT	Avec	€ HT
GWS 10-125 C(138275.0)	5x10x16	505			1129	8,68
GWS 10-125 C(138290.3)	5x10x16	505			1129	8,68
GWS 10-125 C(138294.1)	5x10x16	505			1129	8,68
GWS 10-125 C(138294.2)	5x10x16	505			1129	8,68
GWS 10-125 C(170270.3)	5x10x16	505			1129	8,68
GWS 10-125 C(170270.8)	5x10x16	505			1129	8,68
GWS 10-125 C(170273.4)	5x10x16	505			1129	8,68
GWS 10-125 C(170274.1)	5x10x16	505			1129	8,68
GWS 10-125 C(170274.2)	5x10x16	505			1129	8,68
GWS 10-125 C(170275.0)	5x10x16	505			1129	8,68
GWS 10-125 C(170277.3)	5x10x16	505			1129	8,68
GWS 10-125 C(170290.3)	5x10x16	505			1129	8,68
GWS 10-125 C(170294.1)	5x10x16	505			1129	8,68
GWS 10-125 C(170294.2)	5x10x16	505			1129	8,68
GWS 10-125 C(180250.3)	5x10x16	505			1129	8,68
GWS 10-125 C(180250.8)	5x10x16	505			1129	8,68
GWS 10-125 C(180255.0)	5x10x16	505			1129	8,68
GWS 10-125 C(180257.3)	5x10x16	505			1129	8,68
GWS 10-125 C(180257.4)	5x10x16	505			1129	8,68
GWS 10-125 C(180257.5)	5x10x16	505			1129	8,68
GWS 10-125 C(180270.3)	5x10x16	505			1129	8,68
GWS 10-125 C(180270.8)	5x10x16	505			1129	8,68
GWS 10-125 C(180273.4)	5x10x16	505			1129	8,68
GWS 10-125 C(180274.1)	5x10x16	505			1129	8,68
GWS 10-125 C(180274.2)	5x10x16	505			1129	8,68
GWS 10-125 C(180274.3)	5x10x16	505			1129	8,68
GWS 10-125 C(180275.0)	5x10x16	505			1129	8,68
GWS 10-125 C(180277.3)	5x10x16	505			1129	8,68
GWS 10-125 CE(0138373.2)	5x10x16	505			1129	8,68
GWS 10-125 CE(0138373.7)	5x10x16	505			1129	8,68
GWS 10-125 CE(0138373.8)	5x10x16	505			1129	8,68
GWS 10-125 CE(0138393.2)	5x10x16	505			1129	8,68
GWS 10-125 CE(0138393.7)	5x10x16	505			1129	8,68
GWS 10-125 CE(0170373.2)	5x10x16	505			1129	8,68
GWS 10-125 CE(0180357.2)	5x10x16	505			1129	8,68
GWS 10-125 CE(0180373.2)	5x10x16	505			1129	8,68
GWS 10-125 CE(138370.3)	5x10x16	505			1129	8,68
GWS 10-125 CE(138373.4)	5x10x16	505			1129	8,68
GWS 10-125 CE(138374.1)	5x10x16	505			1129	8,68
GWS 10-125 CE(138374.2)	5x10x16	505			1129	8,68
GWS 10-125 CE(138375.0)	5x10x16	505			1129	8,68
GWS 10-125 CE(138390.3)	5x10x16	505			1129	8,68
GWS 10-125 CE(138394.1)	5x10x16	505			1129	8,68
GWS 10-125 CE(138394.2)	5x10x16	505			1129	8,68
GWS 10-125 CE(170370.3)	5x10x16	505			1129	8,68
GWS 10-125 CE(170370.8)	5x10x16	505			1129	8,68
GWS 10-125 CE(170377.3)	5x10x16	505			1129	8,68
GWS 10-125 CE(170390.3)	5x10x16	505			1129	8,68
GWS 10-125 CE(180350.3)	5x10x16	505			1129	8,68
GWS 10-125 CE(180350.8)	5x10x16	505			1129	8,68
GWS 10-125 CE(180357.3)	5x10x16	505			1129	8,68

Modèle (version)	Dim	Figure	Rupteur			
			Sans	€ HT	Avec	€ HT
GWS 10-125 CE(180357.4)	5x10x16	505			1129	8,68
GWS 10-125 CE(180357.5)	5x10x16	505			1129	8,68
GWS 10-125 CE(180370.3)	5x10x16	505			1129	8,68
GWS 10-125 CE(180370.8)	5x10x16	505			1129	8,68
GWS 10-125 CE(180377.3)	5x10x16	505			1129	8,68
GWS 10-125 Z(01H3204.0)	5x10x16	505			1129	8,68
GWS 10-125 Z(1H3200.0)	5x10x16	505			1129	8,68
GWS 10-125(01H2103.0)	5x10x16	505			1129	8,68
GWS 10-125(01H2104.0)	5x10x16	505			1129	8,68
GWS 10-125(1H2100.0)	5x10x16	505			1129	8,68
GWS 10-125(1H2102.0)	5x10x16	505			1129	8,68
GWS 10-125(1H2106.0)	5x10x16	505			1129	8,68
GWS 10-125(1H2107.0)	5x10x16	505			1129	8,68
GWS 10-150 C(0170276.8)	5x10x16	505			1129	8,68
GWS 10-150 C(0180266.8)	5x10x16	505			1129	8,68
GWS 11-125	6x10x16	563			1199-30	18,58
GWS 11-125 CI(01H2203.0)	5x10x16	505			1129	8,68
GWS 11-125 CI(01H2205.0)	5x10x16	505			1129	8,68
GWS 11-125 CI(1H2200.0)	5x10x16	505			1129	8,68
GWS 11-125 CI(1H2202.0)	5x10x16	505			1129	8,68
GWS 11-125 CI(1H2204.0)	5x10x16	505			1129	8,68
GWS 11-125 CI(1H2206.0)	5x10x16	505			1129	8,68
GWS 11-125 CI(1H2207.0)	5x10x16	505			1129	8,68
GWS 11-125 CI(1H2209.0)	5x10x16	505			1129	8,68
GWS 11-125 CIE(01H2303.0)	5x10x16	505			1129	8,68
GWS 11-125 CIE(1H2300.0)	5x10x16	505			1129	8,68
GWS 11-125 CIE(1H2302.0)	5x10x16	505			1129	8,68
GWS 11-125 CIH(01H3013.0)	5x10x16	505			1129	8,68
GWS 11-125 CIH(01H301K.0)	5x10x16	505			1129	8,68
GWS 11-125 CIH(01H301L.0)	5x10x16	505			1129	8,68
GWS 11-125 CIH(01H30B4.0)	5x10x16	505			1129	8,68
GWS 11-125 CIH(1H3010.0)	5x10x16	505			1129	8,68
GWS 11-125 CIH(1H3012.0)	5x10x16	505			1129	8,68
GWS 11-125 CIH(1H30B0.0)	5x10x16	505			1129	8,68
GWS 11-125P	6x10x17,5	563			1199-29	16,06
GWS 115P	6x10x17,5	563			1199-29	16,06
GWS 1200 C	5x10x16	505			1129	8,68
GWS 12-125	6x10x17,5	563			1199-29	16,06
GWS 12-125 CI	6x10x17,5	563			1199-29	16,06
GWS 12-125 CIE	6x10x17,5	563			1199-29	16,06
GWS 12-125 CIEP	6x10x17,5	563			1199-29	16,06
GWS 12-125 CIEPX	6x10x17,5	563			1199-29	16,06
GWS 12-125 CIEX	6x10x17,5	563			1199-29	16,06
GWS 12-125 CIP	6x10x17,5	563			1199-29	16,06
GWS 12-125 CIPX	6x10x17,5	563			1199-29	16,06
GWS 12-25P	6x10x17,5	563			1199-29	16,06
GWS 14 -125 INOX	5x10x16	505			1129	8,68
GWS 14 CI	5x10x16	505			1129	8,68
GWS 1400 C	5x10x16	505			1129	8,68
GWS 1400(01H2480.0)	5x10x16	505			1129	8,68
GWS 1400(180477.0)	5x10x16	505			1129	8,68
GWS 14-125 C(0138463.2)	5x10x17	502			1146	11,48
GWS 14-125 C(0138463.7)	5x10x17	502			1146	11,48
GWS 14-125 C(0138473.2)	5x10x17	502			1146	11,48
GWS 14-125 C(0138473.7)	5x10x17	502			1146	11,48
GWS 14-125 C(0138483.2)	5x10x17	502			1146	11,48

Modèle (version)	Dim	Figure	Rupteur			
			Sans	€ HT	Avec	€ HT
GWS 14-125 C(0138483.7)	5x10x17	502			1146	11,48
GWS 14-125 C(0138493.2)	5x10x17	502			1146	11,48
GWS 14-125 C(0138493.7)	5x10x17	502			1146	11,48
GWS 14-125 C(0170473.2)	5x10x16	505			1129	8,68
GWS 14-125 C(0170473.7)	5x10x16	505			1129	8,68
GWS 14-125 C(0180453.7)	5x10x16	505			1129	8,68
GWS 14-125 C(0180457.2)	5x10x16	505			1129	8,68
GWS 14-125 C(0180473.2)	5x10x16	505			1129	8,68
GWS 14-125 C(0180473.7)	5x10x16	505			1129	8,68
GWS 14-125 C(138460.3)	5x10x17	502			1146	11,48
GWS 14-125 C(138460.6)	5x10x17,5	502			1168	10,81
GWS 14-125 C(138463.4)	5x10x17,5	502			1168	10,81
GWS 14-125 C(138463.8)	5x10x17,5	502			1168	10,81
GWS 14-125 C(138464.1)	5x10x17,5	502			1168	10,81
GWS 14-125 C(138464.2)	5x10x17	502			1146	11,48
GWS 14-125 C(138464.8)	5x10x17	502			1146	11,48
GWS 14-125 C(138465.0)	5x10x17	502			1146	11,48
GWS 14-125 C(138470.3)	5x10x17	502			1146	11,48
GWS 14-125 C(138474.2)	5x10x17	502			1146	11,48
GWS 14-125 C(138474.8)	5x10x17	502			1146	11,48
GWS 14-125 C(138475.0)	5x10x17	502			1146	11,48
GWS 14-125 C(138480.3)	5x10x17	502			1146	11,48
GWS 14-125 C(138483.4)	5x10x17,5	502			1168	10,81
GWS 14-125 C(138484.1)	5x10x17,5	502			1168	10,81
GWS 14-125 C(138484.2)	5x10x17	502			1146	11,48
GWS 14-125 C(138484.8)	5x10x17	502			1146	11,48
GWS 14-125 C(138490.3)	5x10x17	502			1146	11,48
GWS 14-125 C(138494.2)	5x10x17	502			1146	11,48
GWS 14-125 C(138494.8)	5x10x17	502			1146	11,48
GWS 14-125 C(170470.3)	5x10x16	505			1129	8,68
GWS 14-125 C(170470.8)	5x10x16	505			1129	8,68
GWS 14-125 C(170473.4)	5x10x16	505			1129	8,68
GWS 14-125 C(170474.1)	5x10x16	505			1129	8,68
GWS 14-125 C(170474.2)	5x10x16	505			1129	8,68
GWS 14-125 C(170475.0)	5x10x16	505			1129	8,68
GWS 14-125 C(170490.3)	5x10x16	505			1129	8,68
GWS 14-125 C(170494.1)	5x10x16	505			1129	8,68
GWS 14-125 C(170494.2)	5x10x16	505			1129	8,68
GWS 14-125 C(180450.3)	5x10x16	505			1129	8,68
GWS 14-125 C(180450.8)	5x10x16	505			1129	8,68
GWS 14-125 C(180453.4)	5x10x16	505			1129	8,68
GWS 14-125 C(180455.0)	5x10x16	505			1129	8,68
GWS 14-125 C(180457.3)	5x10x16	505			1129	8,68
GWS 14-125 C(180457.4)	5x10x16	505			1129	8,68
GWS 14-125 C(180457.5)	5x10x16	505			1129	8,68
GWS 14-125 C(180467.3)	5x10x16	505			1129	8,68
GWS 14-125 C(180470.3)	5x10x16	505			1129	8,68
GWS 14-125 C(180470.8)	5x10x16	505			1129	8,68
GWS 14-125 C(180473.4)	5x10x16	505			1129	8,68
GWS 14-125 C(180474.1)	5x10x16	505			1129	8,68
GWS 14-125 C(180474.2)	5x10x16	505			1129	8,68

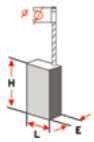

retrouvez le schéma des figures page 358-359

WILMART

Modèle (version)	Dim	Figure	Rupteur			
			Sans	€ HT	Avec	€ HT
GWS 14-125 C(180475.0)	5x10x16	505			1129	8,68
GWS 14-125 C(180477.3)	5x10x16	505			1129	8,68
GWS 14-125 CE(0138573.2)	5x10x17	502			1146	11,48
GWS 14-125 CE(0138573.7)	5x10x17	502			1146	11,48
GWS 14-125 CE(0138573.8)	5x10x17	502			1146	11,48
GWS 14-125 CE(0138593.2)	5x10x17	502			1146	11,48
GWS 14-125 CE(0138593.7)	5x10x17	502			1146	11,48
GWS 14-125 CE(0170573.2)	5x10x16	505			1129	8,68
GWS 14-125 CE(0170573.7)	5x10x16	505			1129	8,68
GWS 14-125 CE(0180553.7)	5x10x16	505			1129	8,68
GWS 14-125 CE(0180557.2)	5x10x16	505			1129	8,68
GWS 14-125 CE(0180573.2)	5x10x16	505			1129	8,68
GWS 14-125 CE(0180573.7)	5x10x16	505			1129	8,68
GWS 14-125 CE(01H2509.0)	5x10x16	505			1129	8,68
GWS 14-125 CE(138570.3)	5x10x17	502			1146	11,48
GWS 14-125 CE(138573.4)	5x10x17	502			1146	11,48
GWS 14-125 CE(138574.1)	5x10x17	502			1146	11,48
GWS 14-125 CE(138574.2)	5x10x17	502			1146	11,48
GWS 14-125 CE(138574.8)	5x10x17	502			1146	11,48
GWS 14-125 CE(138575.0)	5x10x17	502			1146	11,48
GWS 14-125 CE(138590.3)	5x10x17	502			1146	11,48
GWS 14-125 CE(138593.4)	5x10x17	502			1146	11,48
GWS 14-125 CE(138594.1)	5x10x17	502			1146	11,48
GWS 14-125 CE(138594.2)	5x10x17	502			1146	11,48
GWS 14-125 CE(138594.8)	5x10x17	502			1146	11,48
GWS 14-125 CE(170570.3)	5x10x16	505			1129	8,68
GWS 14-125 CE(170570.8)	5x10x16	505			1129	8,68
GWS 14-125 CE(170571.5)	5x10x16	505			1129	8,68
GWS 14-125 CE(170575.0)	5x10x16	505			1129	8,68
GWS 14-125 CE(180550.3)	5x10x16	505			1129	8,68
GWS 14-125 CE(180550.8)	5x10x16	505			1129	8,68
GWS 14-125 CE(180555.0)	5x10x16	505			1129	8,68
GWS 14-125 CE(180557.3)	5x10x16	505			1129	8,68
GWS 14-125 CE(180557.4)	5x10x16	505			1129	8,68
GWS 14-125 CE(180557.5)	5x10x16	505			1129	8,68
GWS 14-125 CE(180570.3)	5x10x16	505			1129	8,68
GWS 14-125 CE(180570.8)	5x10x16	505			1129	8,68
GWS 14-125 CE(180571.5)	5x10x16	505			1129	8,68
GWS 14-125 CE(180575.0)	5x10x16	505			1129	8,68
GWS 14-125 CE(180577.3)	5x10x16	505			1129	8,68
GWS 14-125 CI(01H2403.0)	5x10x16	505			1129	8,68
GWS 14-125 CI(01H2409.0)	5x10x16	505			1129	8,68
GWS 14-125 CI(1H2400.0)	5x10x16	505			1129	8,68
GWS 14-125 CI(1H2402.0)	5x10x16	505			1129	8,68
GWS 14-125 CI(1H2429.0)	5x10x16	505			1129	8,68
GWS 14-125 CIE(01H2503.0)	5x10x16	505			1129	8,68
GWS 14-125 CIE(01H2504.0)	5x10x16	505			1129	8,68
GWS 14-125 CIE(1H2500.0)	5x10x16	505			1129	8,68
GWS 14-125 CIE(1H2502.0)	5x10x16	505			1129	8,68
GWS 14-125 CIE(1H2529.0)	5x10x16	505			1129	8,68
GWS 14-125 CIT(01H2903.0)	5x10x16	505			1129	8,68
GWS 14-125 CIT(01H2904.0)	5x10x16	505			1129	8,68
GWS 14-125 CIT(01H29A0.0)	5x10x16	505			1129	8,68
GWS 14-125 CIT(01H29A3.0)	5x10x16	505			1129	8,68
GWS 14-125 CIT(1H2900.0)	5x10x16	505			1129	8,68
GWS 14-125 CIT(1H2902.0)	5x10x16	505			1129	8,68
GWS 14-150 C(0138673.2)	5x10x17	502			1146	11,48
GWS 14-150 C(0138673.7)	5x10x17	502			1146	11,48
GWS 14-150 C(0138693.2)	5x10x17	502			1146	11,48
GWS 14-150 C(0138693.7)	5x10x17	502			1146	11,48
GWS 14-150 C(0170673.2)	5x10x16	505			1129	8,68
GWS 14-150 C(0170673.8)	5x10x16	505			1129	8,68
GWS 14-150 C(0180653.2)	5x10x16	505			1129	8,68
GWS 14-150 C(0180657.2)	5x10x16	505			1129	8,68
GWS 14-150 C(138670.3)	5x10x17	502			1146	11,48
GWS 14-150 C(138670.6)	5x10x17,5	502			1168	10,81
GWS 14-150 C(138673.4)	5x10x17,5	502			1168	10,81
GWS 14-150 C(138673.8)	5x10x17,5	502			1168	10,81
GWS 14-150 C(138674.1)	5x10x17,5	502			1168	10,81
GWS 14-150 C(138674.2)	5x10x17	502			1146	11,48
GWS 14-150 C(138674.8)	5x10x17	502			1146	11,48
GWS 14-150 C(138675.0)	5x10x17	502			1146	11,48
GWS 14-150 C(138690.3)	5x10x17	502			1146	11,48
GWS 14-150 C(138693.4)	5x10x17,5	502			1168	10,81
GWS 14-150 C(138694.1)	5x10x17,5	502			1168	10,81
GWS 14-150 C(138694.2)	5x10x17	502			1146	11,48
GWS 14-150 C(138694.8)	5x10x17	502			1146	11,48
GWS 14-150 C(170670.3)	5x10x16	505			1129	8,68
GWS 14-150 C(170675.0)	5x10x16	505			1129	8,68
GWS 14-150 C(180650.3)	5x10x16	505			1129	8,68
GWS 14-150 C(180655.0)	5x10x16	505			1129	8,68
GWS 14-150 C(180657.3)	5x10x16	505			1129	8,68
GWS 14-150 C(180657.4)	5x10x16	505			1129	8,68
GWS 14-150 C(180657.5)	5x10x16	505			1129	8,68
GWS 14-150 C(180670.3)	5x10x16	505			1129	8,68
GWS 14-150 C(180673.2)	5x10x16	505			1129	8,68
GWS 14-150 C(180674.3)	5x10x16	505			1129	8,68
GWS 14-150 C(180675.0)	5x10x16	505			1129	8,68
GWS 14-150 C(180677.3)	5x10x16	505			1129	8,68
GWS 14-150 CI(01H2603.0)	5x10x16	505			1129	8,68
GWS 14-150 CI(01H260J.0)	5x10x16	505			1129	8,68
GWS 14-150 CI(1H2600.0)	5x10x16	505			1129	8,68
GWS 14-150 CI(1H2602.0)	5x10x16	505			1129	8,68
GWS 14-150 CI(1H2608.0)	5x10x16	505			1129	8,68
GWS 15-125	6x10x17,5	563			1199-29	16,06
GWS 15-125 CI	6x10x17,5	563			1199-29	16,06
GWS 15-125 CIE	6x10x17,5	563			1199-29	16,06
GWS 15-125 CIEH(01H3033.0)	5x10x16	505			1129	8,68
GWS 15-125 CIEH(1H3030.0)	5x10x16	505			1129	8,68
GWS 15-125 CIEH(1H3032.0)	5x10x16	505			1129	8,68
GWS 15-125 CIEH(1H30D0.0)	5x10x16	505			1129	8,68
GWS 15-125 CIEP	6x10x17,5	563			1199-29	16,06
GWS 15-125 CIEX	6x10x17,5	563			1199-29	16,06
GWS 15-125 CIH(01H302K.0)	5x10x16	505			1129	8,68
GWS 15-125 CIH(01H302L.0)	5x10x16	505			1129	8,68
GWS 15-125 CIH(01H30C4.0)	5x10x16	505			1129	8,68
GWS 15-125 CIH(1H3020.0)	5x10x16	505			1129	8,68
GWS 15-125 CIH(1H3022.0)	5x10x16	505			1129	8,68
GWS 15-125 CIH(1H30C0.0)	5x10x16	505			1129	8,68
GWS 15-125 CIP	6x10x17,5	563			1199-29	16,06
GWS 15-125 CIPX	6x10x17,5	563			1199-29	16,06
GWS 15-125 CIT	6x10x17,5	563			1199-29	16,06
GWS 15-125 CITH(01H30E4.0)	5x10x16	505			1129	8,68
GWS 15-125 CITH(1H3040.0)	5x10x16	505			1129	8,68
GWS 15-125 CITH(1H3042.0)	5x10x16	505			1129	8,68
GWS 15-125 CIX	6x10x17,5	563			1199-29	16,06
GWS 15-125 INOX	6x10x17,5	563			1199-29	16,06
GWS 15-150 CI	6x10x17,5	563			1199-29	16,06
GWS 15-150 CIH(01H3058.0)	5x10x16	505			1129	8,68
GWS 15-150 CIH(1H3050.0)	5x10x16	505			1129	8,68
GWS 15-150 CIH(1H3052.0)	5x10x16	505			1129	8,68
GWS 15-150 CIP	6x10x17,5	563			1199-29	16,06
GWS 18 U(0135303.2)	6,3x16x23	174			1128X	9,82
GWS 18 U(0135303.7)	6,3x16x23	174			1128X	9,82
GWS 18 U(0135303.8)	6,3x16x23	174			1128X	9,82
GWS 18 U(135300.3)	6,3x16x22	174	0119X	6,08	1119X	8,24
GWS 18 U(135303.4)	6,3x16x23	174			1128X	9,82
GWS 18 U(135304.1)	6,3x16x23	174			1128X	9,82
GWS 18 U(135304.2)	6,3x16x22	174	0119X	6,08	1119X	8,24
GWS 18 U(135304.8)	6,3x16x22	174	0119X	6,08	1119X	8,24
GWS 18 U(135305.0)	6,3x16x22	174	0119X	6,08	1119X	8,24
GWS 18 U(135306.5)	6,3x16x22	174	0119X	6,08	1119X	8,24
GWS 18 U(135318.6)	6,3x16x22	174	0119X	6,08	1119X	8,24
GWS 18 U(135318.7)	6,3x16x22	174	0119X	6,08	1119X	8,24
GWS 180 J(175192.0)	6,3x16x22	174	0119X	6,08	1119X	8,24
GWS 18-180(0135100.5)	6,3x16x23	174			1128X	9,82
GWS 18-180(0135103.2)	6,3x16x23	174			1128X	9,82
GWS 18-180(0135103.7)	6,3x16x23	174			1128X	9,82
GWS 18-180(0135103.8)	6,3x16x23	174			1128X	9,82
GWS 18-180(0135107.8)	6,3x16x23	174			1128X	9,82
GWS 18-180(0135108.7)	6,3x16x23	174			1128X	9,82
GWS 18-180(0135193.2)	6,3x16x23	174			1128X	9,82
GWS 18-180(135100.3)	6,3x16x22	174	0119X	6,08	1119X	8,24
GWS 18-180(135100.6)	6,3x16x22	174	0119X	6,08	1119X	8,24
GWS 18-180(135103.4)	6,3x16x22	174	0119X	6,08	1119X	8,24
GWS 18-180(135104.1)	6,3x16x22	174	0119X	6,08	1119X	8,24
GWS 18-180(135104.2)	6,3x16x22	174	0119X	6,08	1119X	8,24
GWS 18-180(135104.7)	6,3x16x22	174	0119X	6,08	1119X	8,24
GWS 18-180(135104.8)	6,3x16x22	174	0119X	6,08	1119X	8,24
GWS 18-180(135105.0)	6,3x16x22	174	0119X	6,08	1119X	8,24
GWS 18-180(135106.5)	6,3x16x22	174	0119X	6,08	1119X	8,24
GWS 18-180(135107.9)	6,3x16x22	174	0119X	6,08	1119X	8,24
GWS 18-180(135108.6)	6,3x16x22	174	0119X	6,08	1119X	8,24
GWS 18-180(135190.3)	6,3x16x22	174	0119X	6,08	1119X	8,24
GWS 18-180(135196.5)	6,3x16x22	174	0119X	6,08	1119X	8,24
GWS 18-230(0135203.2)	6,3x16x23	174			1128X	9,82
GWS 18-230(0135203.7)	6,3x16x23	174			1128X	9,82
GWS 18-230(0135203.8)	6,3x16x23	174			1128X	9,82
GWS 18-230(0135207.8)	6,3x16x23	174			1128X	9,82
GWS 18-230(0135208.7)	6,3x16x23	174			1128X	9,82
GWS 18-230(0135293.2)	6,3x16x23	174			1128X	9,82
GWS 18-230(135200.3)	6,3x16x22	174	0119X	6,08	1119X	8,24
GWS 18-230(135200.4)	6,3x16x22	174	0119X	6,08	1119X	8,24
GWS 18-230(135203.4)	6,3x16x22	174	0119X	6,08	1119X	8,24
GWS 18-230(135204.1)	6,3x16x22	174	0119X	6,08	1119X	8,24
GWS 18-230(135204.2)	6,3x16x22	174	0119X	6,08	1119X	8,24
GWS 18-230(135204.7)	6,3x16x22	174	0119X	6,08	1119X	8,24
GWS 18-230(135204.8)	6,3x16x22	174	0119X	6,08	1119X	8,24
GWS 18-230(135205.0)	6,3x16x22	174	0119X	6,08	1119X	8,24
GWS 18-230(135206.5)	6,3x16x22	174	0119X	6,08	1119X	8,24
GWS 18-230(135207.9)	6,3x16x22	174	0119X	6,08	1119X	8,24
GWS 18-230(135208.6)	6,3x16x22	174	0119X	6,08	1119X	8,24

BOSCH

CHARBON

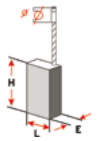

retrouvez le schéma des figures page 358-359

Modèle (version)	Dim	Figure	Rupteur			
			Sans	€ HT	Avec	€ HT
GWS 18-230(135290.3)	6,3x16x22	174	0119X	6,08	1119X	8,24
GWS 18-230(135296.5)	6,3x16x22	174	0119X	6,08	1119X	8,24
GWS 19-180(0135113.2)	6,3x16x23	174			1128X	9,82
GWS 19-180(0135183.2)	6,3x16x23	174			1128X	9,82
GWS 19-180(135110.3)	6,3x16x22	174	0119X	6,08	1119X	8,24
GWS 19-180(135110.8)	6,3x16x22	174	0119X	6,08	1119X	8,24
GWS 19-180(135111.3)	6,3x16x22	174	0119X	6,08	1119X	8,24
GWS 19-180(135115.0)	6,3x16x22	174	0119X	6,08	1119X	8,24
GWS 19-180(135116.5)	6,3x16x22	174	0119X	6,08	1119X	8,24
GWS 19-180(135180.3)	6,3x16x22	174	0119X	6,08	1119X	8,24
GWS 19-180(135181.3)	6,3x16x22	174	0119X	6,08	1119X	8,24
GWS 19-180(135186.5)	6,3x16x22	174	0119X	6,08	1119X	8,24
GWS 19-230(0135213.2)	6,3x16x23	174			1128X	9,82
GWS 19-230(0135283.2)	6,3x16x23	174			1128X	9,82
GWS 19-230(135210.3)	6,3x16x22	174	0119X	6,08	1119X	8,24
GWS 19-230(135210.8)	6,3x16x22	174	0119X	6,08	1119X	8,24
GWS 19-230(135211.3)	6,3x16x22	174	0119X	6,08	1119X	8,24
GWS 19-230(135215.0)	6,3x16x22	174	0119X	6,08	1119X	8,24
GWS 19-230(135216.5)	6,3x16x22	174	0119X	6,08	1119X	8,24
GWS 19-230(135280.3)	6,3x16x22	174	0119X	6,08	1119X	8,24
GWS 19-230(135281.3)	6,3x16x22	174	0119X	6,08	1119X	8,24
GWS 19-230(135286.5)	6,3x16x22	174	0119X	6,08	1119X	8,24
GWS 20 -180(0135608.7)	6,3x16x23	174			1128X	9,82
GWS 2000-18 J(175192.2)	6,3x16x22	174	0119X	6,08	1119X	8,24
GWS 2000-18 JH(184992.2)	6,3x16x22	174	0119X	6,08	1119X	8,24
GWS 2000-180 J(135182.0)	6,3x16x22	174	0119X	6,08	1119X	8,24
GWS 2000-23 J(175292.2)	6,3x16x22	174	0119X	6,08	1119X	8,24
GWS 2000-23 JH(185092.2)	6,3x16x22	174	0119X	6,08	1119X	8,24
GWS 2000-230 J(135282.0)	6,3x16x22	174	0119X	6,08	1119X	8,24
GWS 2000-230 JH(185092.5)	6,3x16x22	174	0119X	6,08	1119X	8,24
GWS 2000-230(0135212.2)	6,3x16x23	174			1128X	9,82
GWS 2000-230(135212.0)	6,3x16x22	174	0119X	6,08	1119X	8,24
GWS 2000-230(135212.1)	6,3x16x22	174	0119X	6,08	1119X	8,24
GWS 20-180 H(0184900.5)	6,3x16x22	174	0119X	6,08	1119X	8,24
GWS 20-180 H(0184904.0)	6,3x16x22	174	0119X	6,08	1119X	8,24
GWS 20-180 H(184900.3)	6,3x16x22	174	0119X	6,08	1119X	8,24
GWS 20-180 H(184900.4)	6,3x16x22	174	0119X	6,08	1119X	8,24
GWS 20-180 H(184900.6)	6,3x16x22	174	0119X	6,08	1119X	8,24
GWS 20-180 H(184904.1)	6,3x16x23	174			1128X	9,82
GWS 20-180 H(184904.2)	6,3x16x22	174	0119X	6,08	1119X	8,24
GWS 20-180 H(184905.0)	6,3x16x22	174	0119X	6,08	1119X	8,24
GWS 20-180 J(175191.3)	6,3x16x22	174	0119X	6,08	1119X	8,24
GWS 20-180 JH(184990.3)	6,3x16x22	174	0119X	6,08	1119X	8,24
GWS 20-180(0135603.2)	6,3x16x23	174			1128X	9,82
GWS 20-180(0135603.7)	6,3x16x23	174			1128X	9,82
GWS 20-180(0135603.8)	6,3x16x23	174			1128X	9,82
GWS 20-180(0135693.2)	6,3x16x23	174			1128X	9,82
GWS 20-180(0175103.7)	6,3x16x22	174	0119X	6,08	1119X	8,24
GWS 20-180(0175104.0)	6,3x16x22	174	0119X	6,08	1119X	8,24
GWS 20-180(0175114.0)	6,3x16x22	174	0119X	6,08	1119X	8,24
GWS 20-180(0184914.0)	6,3x16x22	174	0119X	6,08	1119X	8,24
GWS 20-180(018491A.0)	6,3x16x22	174	0119X	6,08	1119X	8,24
GWS 20-180(018491A.5)	6,3x16x22	174	0119X	6,08	1119X	8,24
GWS 20-180(018501A.8)	6,3x16x22	174	0119X	6,08	1119X	8,24
GWS 20-180(135600.3)	6,3x16x22	174	0119X	6,08	1119X	8,24
GWS 20-180(135600.6)	6,3x16x22	174	0119X	6,08	1119X	8,24
GWS 20-180(135603.4)	6,3x16x22	174	0119X	6,08	1119X	8,24
GWS 20-180(135603.6)	6,3x16x22	174	0119X	6,08	1119X	8,24
GWS 20-180(135604.1)	6,3x16x22	174	0119X	6,08	1119X	8,24
GWS 20-180(135604.2)	6,3x16x22	174	0119X	6,08	1119X	8,24
GWS 20-180(135604.8)	6,3x16x22	174	0119X	6,08	1119X	8,24
GWS 20-180(135605.0)	6,3x16x22	174	0119X	6,08	1119X	8,24
GWS 20-180(135606.5)	6,3x16x22	174	0119X	6,08	1119X	8,24
GWS 20-180(135607.9)	6,3x16x22	174	0119X	6,08	1119X	8,24
GWS 20-180(135608.6)	6,3x16x22	174	0119X	6,08	1119X	8,24
GWS 20-180(135690.3)	6,3x16x22	174	0119X	6,08	1119X	8,24
GWS 20-180(135696.5)	6,3x16x22	174	0119X	6,08	1119X	8,24
GWS 20-180(175100.3)	6,3x16x22	174	0119X	6,08	1119X	8,24

Modèle (version)	Dim	Figure	Rupteur			
			Sans	€ HT	Avec	€ HT
GWS 20-180(175100.4)	6,3x16x22	174	0119X	6,08	1119X	8,24
GWS 20-180(175100.6)	6,3x16x22	174	0119X	6,08	1119X	8,24
GWS 20-180(175100.8)	6,3x16x22	174	0119X	6,08	1119X	8,24
GWS 20-180(175101.3)	6,3x16x22	174	0119X	6,08	1119X	8,24
GWS 20-180(175102.1)	6,3x16x22	174	0119X	6,08	1119X	8,24
GWS 20-180(175103.4)	6,3x16x23	174			1128X	9,82
GWS 20-180(175104.1)	6,3x16x23	174			1128X	9,82
GWS 20-180(175104.2)	6,3x16x22	174	0119X	6,08	1119X	8,24
GWS 20-180(175104.3)	6,3x16x22	174	0119X	6,08	1119X	8,24
GWS 20-180(175105.0)	6,3x16x22	174	0119X	6,08	1119X	8,24
GWS 20-180(175115.0)	6,3x16x22	174	0119X	6,08	1119X	8,24
GWS 20-180(184904.3)	6,3x16x23	174			1128X	9,82
GWS 20-180(184910.4)	6,3x16x22	174	0119X	6,08	1119X	8,24
GWS 20-180(184910.6)	6,3x16x22	174	0119X	6,08	1119X	8,24
GWS 20-180(18491A.3)	6,3x16x22	174	0119X	6,08	1119X	8,24
GWS 20-180(18491A.4)	6,3x16x22	174	0119X	6,08	1119X	8,24
GWS 20-180(18491A.6)	6,3x16x22	174	0119X	6,08	1119X	8,24
GWS 20-230 H(0185003.7)	6,3x16x22	174	0119X	6,08	1119X	8,24
GWS 20-230 H(185000.3)	6,3x16x22	174	0119X	6,08	1119X	8,24
GWS 20-230 H(185000.4)	6,3x16x22	174	0119X	6,08	1119X	8,24
GWS 20-230 H(185000.6)	6,3x16x22	174	0119X	6,08	1119X	8,24
GWS 20-230 H(185000.8)	6,3x16x22	174	0119X	6,08	1119X	8,24
GWS 20-230 H(185004.1)	6,3x16x23	174			1128X	9,82
GWS 20-230 H(185004.2)	6,3x16x22	174	0119X	6,08	1119X	8,24
GWS 20-230 H(185005.0)	6,3x16x22	174	0119X	6,08	1119X	8,24
GWS 20-230 H(185006.5)	6,3x16x22	174	0119X	6,08	1119X	8,24
GWS 20-230 H(185010.3)	6,3x16x22	174	0119X	6,08	1119X	8,24
GWS 20-230 H(185010.8)	6,3x16x22	174	0119X	6,08	1119X	8,24
GWS 20-230 H(185015.0)	6,3x16x22	174	0119X	6,08	1119X	8,24
GWS 20-230 J(0175293.2)	6,3x16x22	174	0119X	6,08	1119X	8,24
GWS 20-230 J(175290.3)	6,3x16x22	174	0119X	6,08	1119X	8,24
GWS 20-230 J(175290.8)	6,3x16x22	174	0119X	6,08	1119X	8,24
GWS 20-230 J(175291.3)	6,3x16x22	174	0119X	6,08	1119X	8,24
GWS 20-230 J(175296.5)	6,3x16x22	174	0119X	6,08	1119X	8,24
GWS 20-230 JH(0185093.2)	6,3x16x22	174	0119X	6,08	1119X	8,24
GWS 20-230 JH(0185093.2)	6,3x16x22	174	0119X	6,08	1119X	8,24
GWS 20-230 JH(185090.3)	6,3x16x22	174	0119X	6,08	1119X	8,24
GWS 20-230 JH(185090.8)	6,3x16x22	174	0119X	6,08	1119X	8,24
GWS 20-230 JH(185092.4)	6,3x16x23	174			1128X	9,82
GWS 20-230(0135703.2)	6,3x16x23	174			1128X	9,82
GWS 20-230(0135703.7)	6,3x16x23	174			1128X	9,82
GWS 20-230(0135703.8)	6,3x16x23	174			1128X	9,82
GWS 20-230(0135793.2)	6,3x16x23	174			1128X	9,82
GWS 20-230(0175203.2)	6,3x16x22	174	0119X	6,08	1119X	8,24
GWS 20-230(0175203.7)	6,3x16x22	174	0119X	6,08	1119X	8,24
GWS 20-230(0175204.0)	6,3x16x23	174			1128X	9,82
GWS 20-230(0175214.0)	6,3x16x22	174	0119X	6,08	1119X	8,24
GWS 20-230(0175224.0)	6,3x16x22	174	0119X	6,08	1119X	8,24
GWS 20-230(0185014.0)	6,3x16x22	174	0119X	6,08	1119X	8,24
GWS 20-230(0185019.1)	6,3x16x22	174	0119X	6,08	1119X	8,24
GWS 20-230(0185019.2)	6,3x16x22	174	0119X	6,08	1119X	8,24
GWS 20-230(018501A.0)	6,3x16x22	174	0119X	6,08	1119X	8,24
GWS 20-230(018501A.7)	6,3x16x22	174	0119X	6,08	1119X	8,24
GWS 20-230(135700.3)	6,3x16x22	174	0119X	6,08	1119X	8,24
GWS 20-230(135700.6)	6,3x16x22	174	0119X	6,08	1119X	8,24
GWS 20-230(135703.4)	6,3x16x22	174	0119X	6,08	1119X	8,24
GWS 20-230(135703.6)	6,3x16x22	174	0119X	6,08	1119X	8,24
GWS 20-230(135704.1)	6,3x16x22	174	0119X	6,08	1119X	8,24
GWS 20-230(135704.2)	6,3x16x22	174	0119X	6,08	1119X	8,24
GWS 20-230(135704.8)	6,3x16x22	174	0119X	6,08	1119X	8,24
GWS 20-230(135705.0)	6,3x16x22	174	0119X	6,08	1119X	8,24

Modèle (version)	Dim	Figure	Rupteur			
			Sans	€ HT	Avec	€ HT
GWS 20-230(135706.5)	6,3x16x22	174	0119X	6,08	1119X	8,24
GWS 20-230(135790.3)	6,3x16x22	174	0119X	6,08	1119X	8,24
GWS 20-230(135796.5)	6,3x16x22	174	0119X	6,08	1119X	8,24
GWS 20-230(175200.3)	6,3x16x22	174	0119X	6,08	1119X	8,24
GWS 20-230(175200.4)	6,3x16x22	174	0119X	6,08	1119X	8,24
GWS 20-230(175200.6)	6,3x16x22	174	0119X	6,08	1119X	8,24
GWS 20-230(175200.8)	6,3x16x22	174	0119X	6,08	1119X	8,24
GWS 20-230(175201.3)	6,3x16x22	174	0119X	6,08	1119X	8,24
GWS 20-230(175203.4)	6,3x16x22	174	0119X	6,08	1119X	8,24
GWS 20-230(175204.1)	6,3x16x23	174			1128X	9,82
GWS 20-230(175204.2)	6,3x16x22	174	0119X	6,08	1119X	8,24
GWS 20-230(175204.3)	6,3x16x22	174	0119X	6,08	1119X	8,24
GWS 20-230(175205.0)	6,3x16x22	174	0119X	6,08	1119X	8,24
GWS 20-230(175206.5)	6,3x16x22	174	0119X	6,08	1119X	8,24
GWS 20-230(175215.0)	6,3x16x22	174	0119X	6,08	1119X	8,24
GWS 20-230(185004.3)	6,3x16x23	174			1128X	9,82
GWS 20-230(185010.4)	6,3x16x22	174	0119X	6,08	1119X	8,24
GWS 20-230(185010.6)	6,3x16x22	174	0119X	6,08	1119X	8,24
GWS 20-230(18501A.3)	6,3x16x22	174	0119X	6,08	1119X	8,24
GWS 20-230(18501A.4)	6,3x16x22	174	0119X	6,08	1119X	8,24
GWS 21 U(135310.3)	6,3x16x22	174	0119X	6,08	1119X	8,24
GWS 21 U(135316.5)	6,3x16x22	174	0119X	6,08	1119X	8,24
GWS 21-180 H(0185103.7)	6,3x16x22	174	0119X	6,08	1119X	8,24
GWS 21-180 H(018510A.1)	6,3x16x22	174	0119X	6,08	1119X	8,24
GWS 21-180 H(018510A.2)	6,3x16x22	174	0119X	6,08	1119X	8,24
GWS 21-180 H(018510A.3)	6,3x16x22	174	0119X	6,08	1119X	8,24
GWS 21-180 H(185100.3)	6,3x16x22	174	0119X	6,08	1119X	8,24
GWS 21-180 H(185100.8)	6,3x16x22	174	0119X	6,08	1119X	8,24
GWS 21-180 H(185101.3)	6,3x16x22	174	0119X	6,08	1119X	8,24
GWS 21-180 H(185105.0)	6,3x16x22	174	0119X	6,08	1119X	8,24
GWS 21-180 H(185108.3)	6,3x16x22	174	0119X	6,08	1119X	8,24
GWS 21-180 HV(1851B0.3)	6,3x16x22	174	0119X	6,08	1119X	8,24
GWS 21-180 HV(1851B0.8)	6,3x16x22	174	0119X	6,08	1119X	8,24
GWS 21-180 JH(185190.3)	6,3x16x22	174	0119X	6,08	1119X	8,24
GWS 21-180 JH(185190.8)	6,3x16x22	174	0119X	6,08	1119X	8,24
GWS 21-180 JH(185191.3)	6,3x16x22	174	0119X	6,08	1119X	8,24
GWS 21-180 JHV(1851G0.3)	6,3x16x22	174	0119X	6,08	1119X	8,24
GWS 21-180 JHV(1851G0.8)	6,3x16x22	174	0119X	6,08	1119X	8,24
GWS 21-180 JHV(1851G1.8)	6,3x16x22	174	0119X	6,08	1119X	8,24
GWS 21-180(0135613.2)	6,3x16x23	174			1128X	9,82
GWS 21-180(0135614.0)	6,3x16x23	174			1128X	9,82
GWS 21-180(0135683.2)	6,3x16x23	174			1128X	9,82
GWS 21-180(135610.3)	6,3x16x22	174	0119X	6,08	1119X	8,24
GWS 21-180(135610.4)	6,3x16x22	174	0119X	6,08	1119X	8,24
GWS 21-180(135615.0)	6,3x16x22	174	0119X	6,08	1119X	8,24
GWS 21-180(135616.5)	6,3x16x22	174	0119X	6,08	1119X	8,24
GWS 21-180(135680.3)	6,3x16x22	174	0119X	6,08	1119X	8,24
GWS 21-180(135686.5)	6,3x16x22	174	0119X	6,08	1119X	8,24
GWS 21-230 H(0185203.2)	6,3x16x22	174	0119X	6,08	1119X	8,24
GWS 21-230 H(0185203.7)	6,3x16x22	174	0119X	6,08	1119X	8,24
GWS 21-230 H(018520A.0)	6,3x16x22	174	0119X	6,08	1119X	8,24
GWS 21-230 H(018520A.1)	6,3x16x22	174	0119X	6,08	1119X	8,24
GWS 21-230 H(018520A.3)	6,3x16x22	174	0119X	6,08	1119X	8,24
GWS 21-230 H(185200.3)	6,3x16x22	174	0119X	6,08	1119X	8,24
GWS 21-230 H(185200.8)	6,3x16x22	174	0119X	6,08	1119X	8,24
GWS 21-230 H(185201.3)	6,3x16x22	174	0119X	6,08	1119X	8,24
GWS 21-230 H(185204.1)	6,3x16x23	174			1128X	9,82
GWS 21-230 H(185204.2)	6,3x16x22	174	0119X	6,08	1119X	8,24
GWS 21-230 H(185205.0)	6,3x16x22	174	0119X	6,08	1119X	8,24
GWS 21-230 H(185206.5)	6,3x16x22	174	0119X	6,08	1119X	8,24
GWS 21-230 H(185208.3)	6,3x16x22	174	0119X	6,08	1119X	8,24

Commandez sur **www.wilmart.fr**

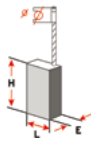

retrouvez le schéma des figures page 358-359

Modèle (version)	Dim	Figure	Rupteur			
			Sans	€ HT	Avec	€ HT
GWS 21-230 HV(1852B0.3)	6,3x16x22	174	0119X	6,08	1119X	8,24
GWS 21-230 HV(1852B0.8)	6,3x16x22	174	0119X	6,08	1119X	8,24
GWS 21-230 HV(1852B4.1)	6,3x16x23	174			1128X	9,82
GWS 21-230 HV(1852B4.2)	6,3x16x22	174	0119X	6,08	1119X	8,24
GWS 21-230 HV(1852B6.5)	6,3x16x22	174	0119X	6,08	1119X	8,24
GWS 21-230 JH(0185293.2)	6,3x16x22	174	0119X	6,08	1119X	8,24
GWS 21-230 JH(185290.3)	6,3x16x22	174	0119X	6,08	1119X	8,24
GWS 21-230 JH(185290.8)	6,3x16x22	174	0119X	6,08	1119X	8,24
GWS 21-230 JH(185291.3)	6,3x16x22	174	0119X	6,08	1119X	8,24
GWS 21-230 JH(185296.5)	6,3x16x22	174	0119X	6,08	1119X	8,24
GWS 21-230 JHV(01852G3.2)	6,3x16x22	174	0119X	6,08	1119X	8,24
GWS 21-230 JHV(1852G0.3)	6,3x16x22	174	0119X	6,08	1119X	8,24
GWS 21-230 JHV(1852G0.8)	6,3x16x22	174	0119X	6,08	1119X	8,24
GWS 21-230 JHV(1852G6.5)	6,3x16x22	174	0119X	6,08	1119X	8,24
GWS 21-230(0135713.2)	6,3x16x23	174			1128X	9,82
GWS 21-230(0135714.0)	6,3x16x23	174			1128X	9,82
GWS 21-230(0135783.2)	6,3x16x23	174			1128X	9,82
GWS 21-230(135710.3)	6,3x16x22	174	0119X	6,08	1119X	8,24
GWS 21-230(135710.4)	6,3x16x22	174	0119X	6,08	1119X	8,24
GWS 21-230(135715.0)	6,3x16x22	174	0119X	6,08	1119X	8,24
GWS 21-230(135716.5)	6,3x16x22	174	0119X	6,08	1119X	8,24
GWS 21-230(135718.8)	6,3x16x22	174	0119X	6,08	1119X	8,24
GWS 21-230(135780.3)	6,3x16x22	174	0119X	6,08	1119X	8,24
GWS 21-230(135786.5)	6,3x16x22	174	0119X	6,08	1119X	8,24
GWS 22-180 H	6,3x16x23	174			1128X	9,82
GWS 22-180 JH	6,3x16x23	174			1128X	9,82
GWS 22-180 LVI	6,3x16x23	174			1128X	9,82
GWS 22-230 H	6,3x16x23	174			1128X	9,82
GWS 22-230 JH	6,3x16x23	174			1128X	9,82
GWS 22-230 LVI	6,3x16x23	174			1128X	9,82
GWS 230 J(175292.0)	6,3x16x22	174	0119X	6,08	1119X	8,24
GWS 230(175202.0)	6,3x16x22	174	0119X	6,08	1119X	8,24
GWS 230(175202.1)	6,3x16x22	174	0119X	6,08	1119X	8,24
GWS 2300 H(185446.2)	6,3x16x23	174			1128X	9,82
GWS 2300-23 J(175492.2)	6,3x16x22	174	0119X	6,08	1119X	8,24
GWS 23-180 + SDS(175317.3)	6,3x16x22	174	0119X	6,08	1119X	8,24
GWS 23-180 + SDS(175318.0)	6,3x16x22	174	0119X	6,08	1119X	8,24
GWS 23-180 J + SDS(175387.8)	6,3x16x22	174	0119X	6,08	1119X	8,24
GWS 23-180 J(0175387.2)	6,3x16x22	174	0119X	6,08	1119X	8,24
GWS 23-180 J(175387.3)	6,3x16x22	174	0119X	6,08	1119X	8,24
GWS 23-180 J(175390.3)	6,3x16x22	174	0119X	6,08	1119X	8,24
GWS 23-180 JS(0175397.2)	6,3x16x22	174	0119X	6,08	1119X	8,24
GWS 23-180 JS(175397.3)	6,3x16x22	174	0119X	6,08	1119X	8,24
GWS 23-180 S(0175307.7)	6,3x16x22	174	0119X	6,08	1119X	8,24
GWS 23-180 S(175307.3)	6,3x16x22	174	0119X	6,08	1119X	8,24
GWS 23-180 S(175308.0)	6,3x16x22	174	0119X	6,08	1119X	8,24
GWS 23-180 S(175308.5)	6,3x16x22	174	0119X	6,08	1119X	8,24
GWS 23-180(0136100.5)	6,3x16x23	174			1128X	9,82
GWS 23-180(0136103.2)	6,3x16x23	174			1128X	9,82
GWS 23-180(0136103.7)	6,3x16x23	174			1128X	9,82
GWS 23-180(0136108.7)	6,3x16x23	174			1128X	9,82
GWS 23-180(0136193.2)	6,3x16x23	174			1128X	9,82
GWS 23-180(0175300.5)	6,3x16x22	174	0119X	6,08	1119X	8,24
GWS 23-180(0175303.7)	6,3x16x22	174	0119X	6,08	1119X	8,24
GWS 23-180(136100.3)	6,3x16x22	174	0119X	6,08	1119X	8,24
GWS 23-180(136100.4)	6,3x16x22	174	0119X	6,08	1119X	8,24
GWS 23-180(136103.4)	6,3x16x22	174	0119X	6,08	1119X	8,24
GWS 23-180(136103.6)	6,3x16x22	174	0119X	6,08	1119X	8,24
GWS 23-180(136104.1)	6,3x16x22	174	0119X	6,08	1119X	8,24
GWS 23-180(136104.2)	6,3x16x22	174	0119X	6,08	1119X	8,24
GWS 23-180(136104.7)	6,3x16x22	174	0119X	6,08	1119X	8,24
GWS 23-180(136104.8)	6,3x16x22	174	0119X	6,08	1119X	8,24
GWS 23-180(136105.0)	6,3x16x22	174	0119X	6,08	1119X	8,24
GWS 23-180(136106.5)	6,3x16x22	174	0119X	6,08	1119X	8,24
GWS 23-180(136107.9)	6,3x16x23	174			1128X	9,82
GWS 23-180(136108.0)	6,3x16x22	174	0119X	6,08	1119X	8,24
GWS 23-180(136108.6)	6,3x16x22	174	0119X	6,08	1119X	8,24
GWS 23-180(136190.3)	6,3x16x22	174	0119X	6,08	1119X	8,24
GWS 23-180(136196.5)	6,3x16x22	174	0119X	6,08	1119X	8,24
GWS 23-180(175300.3)	6,3x16x22	174	0119X	6,08	1119X	8,24
GWS 23-180(175300.4)	6,3x16x22	174	0119X	6,08	1119X	8,24
GWS 23-180(175300.6)	6,3x16x22	174	0119X	6,08	1119X	8,24
GWS 23-180(175303.4)	6,3x16x22	174	0119X	6,08	1119X	8,24
GWS 23-180(175304.1)	6,3x16x23	174			1128X	9,82
GWS 23-180(175304.2)	6,3x16x22	174	0119X	6,08	1119X	8,24
GWS 23-180(175304.3)	6,3x16x22	174	0119X	6,08	1119X	8,24
GWS 23-180(175305.0)	6,3x16x22	174	0119X	6,08	1119X	8,24
GWS 23-180(175306.5)	6,3x16x22	174	0119X	6,08	1119X	8,24
GWS 23-180(175318.1)	6,3x16x23	174			1128X	9,82
GWS 23-180(175318.2)	6,3x16x22	174	0119X	6,08	1119X	8,24
GWS 23-180(175318.5)	6,3x16x22	174	0119X	6,08	1119X	8,24
GWS 23-230 + SDS(175418.0)	6,3x16x22	174	0119X	6,08	1119X	8,24
GWS 23-230 J(0175493.2)	6,3x16x22	174	0119X	6,08	1119X	8,24
GWS 23-230 J(175488.5)	6,3x16x22	174	0119X	6,08	1119X	8,24
GWS 23-230 J(175490.3)	6,3x16x22	174	0119X	6,08	1119X	8,24
GWS 23-230 J(175490.8)	6,3x16x22	174	0119X	6,08	1119X	8,24
GWS 23-230 JS(0175497.2)	6,3x16x22	174	0119X	6,08	1119X	8,24
GWS 23-230 JS(175497.3)	6,3x16x22	174	0119X	6,08	1119X	8,24
GWS 23-230 JS(175497.8)	6,3x16x22	174	0119X	6,08	1119X	8,24
GWS 23-230 S(0175407.7)	6,3x16x22	174	0119X	6,08	1119X	8,24
GWS 23-230 S(0175487.2)	6,3x16x22	174	0119X	6,08	1119X	8,24
GWS 23-230 S(175407.3)	6,3x16x22	174	0119X	6,08	1119X	8,24
GWS 23-230 S(175408.0)	6,3x16x22	174	0119X	6,08	1119X	8,24
GWS 23-230 S(175408.5)	6,3x16x22	174	0119X	6,08	1119X	8,24
GWS 23-230 S(175487.3)	6,3x16x22	174	0119X	6,08	1119X	8,24
GWS 23-230 S(175487.8)	6,3x16x22	174	0119X	6,08	1119X	8,24
GWS 23-230(0136203.2)	6,3x16x23	174			1128X	9,82
GWS 23-230(0136203.7)	6,3x16x23	174			1128X	9,82
GWS 23-230(0136208.7)	6,3x16x23	174			1128X	9,82
GWS 23-230(0136293.2)	6,3x16x23	174			1128X	9,82
GWS 23-230(0175403.7)	6,3x16x22	174	0119X	6,08	1119X	8,24
GWS 23-230(136200.3)	6,3x16x22	174	0119X	6,08	1119X	8,24
GWS 23-230(136200.4)	6,3x16x22	174	0119X	6,08	1119X	8,24
GWS 23-230(136203.4)	6,3x16x22	174	0119X	6,08	1119X	8,24
GWS 23-230(136203.6)	6,3x16x22	174	0119X	6,08	1119X	8,24
GWS 23-230(136204.1)	6,3x16x22	174	0119X	6,08	1119X	8,24
GWS 23-230(136204.2)	6,3x16x22	174	0119X	6,08	1119X	8,24
GWS 23-230(136204.7)	6,3x16x22	174	0119X	6,08	1119X	8,24
GWS 23-230(136204.8)	6,3x16x22	174	0119X	6,08	1119X	8,24
GWS 23-230(136205.0)	6,3x16x22	174	0119X	6,08	1119X	8,24
GWS 23-230(136206.5)	6,3x16x22	174	0119X	6,08	1119X	8,24
GWS 23-230(136207.9)	6,3x16x22	174	0119X	6,08	1119X	8,24
GWS 23-230(136208.0)	6,3x16x22	174	0119X	6,08	1119X	8,24
GWS 23-230(136208.6)	6,3x16x22	174	0119X	6,08	1119X	8,24
GWS 23-230(136290.3)	6,3x16x22	174	0119X	6,08	1119X	8,24
GWS 23-230(136296.5)	6,3x16x22	174	0119X	6,08	1119X	8,24
GWS 23-230(175400.3)	6,3x16x22	174	0119X	6,08	1119X	8,24
GWS 23-230(175400.4)	6,3x16x22	174	0119X	6,08	1119X	8,24
GWS 23-230(175400.6)	6,3x16x22	174	0119X	6,08	1119X	8,24
GWS 23-230(175400.8)	6,3x16x22	174	0119X	6,08	1119X	8,24
GWS 23-230(175403.4)	6,3x16x23	174			1128X	9,82
GWS 23-230(175404.1)	6,3x16x23	174			1128X	9,82
GWS 23-230(175404.2)	6,3x16x22	174	0119X	6,08	1119X	8,24
GWS 23-230(175404.3)	6,3x16x22	174	0119X	6,08	1119X	8,24
GWS 23-230(175405.0)	6,3x16x22	174	0119X	6,08	1119X	8,24
GWS 23-230(175406.5)	6,3x16x22	174	0119X	6,08	1119X	8,24
GWS 23-230(175417.3)	6,3x16x22	174	0119X	6,08	1119X	8,24
GWS 23-230(175418.0)	6,3x16x22	174	0119X	6,08	1119X	8,24
GWS 23-230(175418.1)	6,3x16x23	174			1128X	9,82
GWS 23-230(175418.2)	6,3x16x22	174	0119X	6,08	1119X	8,24
GWS 23-230(175418.5)	6,3x16x22	174	0119X	6,08	1119X	8,24
GWS 2400-23 JH(185452.2)	6,3x16x22	174	0119X	6,08	1119X	8,24
GWS 24-180 B(185300.3)	6,3x16x22	174	0119X	6,08	1119X	8,24
GWS 24-180 B(185304.3)	6,3x16x22	174	0119X	6,08	1119X	8,24
GWS 24-180 B(185306.5)	6,3x16x22	174	0119X	6,08	1119X	8,24
GWS 24-180 B(185317.3)	6,3x16x22	174	0119X	6,08	1119X	8,24
GWS 24-180 B(185318.5)	6,3x16x22	174	0119X	6,08	1119X	8,24
GWS 24-180 BV(1853B6.5)	6,3x16x22	174	0119X	6,08	1119X	8,24
GWS 24-180 BX(0186318.7)	6,3x16x22	174	0119X	6,08	1119X	8,24
GWS 24-180 H(185340.3)	6,3x16x22	174	0119X	6,08	1119X	8,24
GWS 24-180 H(185349.3)	6,3x16x22	174	0119X	6,08	1119X	8,24
GWS 24-180 J(136186.5)	6,3x16x22	174	0119X	6,08	1119X	8,24
GWS 24-180 JB(185387.3)	6,3x16x22	174	0119X	6,08	1119X	8,24
GWS 24-180 JB(185390.3)	6,3x16x22	174	0119X	6,08	1119X	8,24
GWS 24-180 JBV(01853G3.7)	6,3x16x22	174	0119X	6,08	1119X	8,24
GWS 24-180 JBV(1853G0.3)	6,3x16x22	174	0119X	6,08	1119X	8,24
GWS 24-180 JBV(1853G0.8)	6,3x16x22	174	0119X	6,08	1119X	8,24
GWS 24-180 JBX(186387.3)	6,3x16x22	174	0119X	6,08	1119X	8,24
GWS 24-180 JH	6,3x16x23	174			1128X	9,82
GWS 24-180 LVI	6,3x16x23	174			1128X	9,82
GWS 24-180(0136113.2)	6,3x16x23	174			1128X	9,82
GWS 24-180(0136113.7)	6,3x16x23	174			1128X	9,82
GWS 24-180(0136183.2)	6,3x16x23	174			1128X	9,82
GWS 24-180(136110.3)	6,3x16x22	174	0119X	6,08	1119X	8,24
GWS 24-180(136113.4)	6,3x16x22	174	0119X	6,08	1119X	8,24
GWS 24-180(136114.1)	6,3x16x22	174	0119X	6,08	1119X	8,24
GWS 24-180(136114.2)	6,3x16x22	174	0119X	6,08	1119X	8,24
GWS 24-180(136115.0)	6,3x16x22	174	0119X	6,08	1119X	8,24
GWS 24-180(136116.5)	6,3x16x22	174	0119X	6,08	1119X	8,24
GWS 24-180(136180.3)	6,3x16x22	174	0119X	6,08	1119X	8,24
GWS 24-230 B(185400.3)	6,3x16x22	174	0119X	6,08	1119X	8,24
GWS 24-230 B(185400.8)	6,3x16x22	174	0119X	6,08	1119X	8,24
GWS 24-230 B(185404.3)	6,3x16x22	174	0119X	6,08	1119X	8,24
GWS 24-230 B(185405.0)	6,3x16x22	174	0119X	6,08	1119X	8,24
GWS 24-230 B(185406.5)	6,3x16x22	174	0119X	6,08	1119X	8,24
GWS 24-230 B(185417.3)	6,3x16x22	174	0119X	6,08	1119X	8,24
GWS 24-230 B(185418.1)	6,3x16x23	174			1128X	9,82
GWS 24-230 B(185418.2)	6,3x16x22	174	0119X	6,08	1119X	8,24
GWS 24-230 B(185418.5)	6,3x16x22	174	0119X	6,08	1119X	8,24
GWS 24-230 BV(1854B0.3)	6,3x16x22	174	0119X	6,08	1119X	8,24
GWS 24-230 BV(1854B0.8)	6,3x16x22	174	0119X	6,08	1119X	8,24
GWS 24-230 BV(1854B4.1)	6,3x16x23	174			1128X	9,82
GWS 24-230 BV(1854B4.2)	6,3x16x22	174	0119X	6,08	1119X	8,24
GWS 24-230 BV(1854B6.5)	6,3x16x22	174	0119X	6,08	1119X	8,24
GWS 24-230 BX(0186418.7)	6,3x16x22	174	0119X	6,08	1119X	8,24
GWS 24-230 BX(186418.2)	6,3x16x23	174			1128X	9,82
GWS 24-230 H(185440.3)	6,3x16x22	174	0119X	6,08	1119X	8,24
GWS 24-230 H(185440.8)	6,3x16x22	174	0119X	6,08	1119X	8,24
GWS 24-230 H(185449.3)	6,3x16x22	174	0119X	6,08	1119X	8,24
GWS 24-230 JB(0185483.2)	6,3x16x22	174	0119X	6,08	1119X	8,24
GWS 24-230 JB(0185493.2)	6,3x16x22	174	0119X	6,08	1119X	8,24
GWS 24-230 JB(185484.1)	6,3x16x22	174	0119X	6,08	1119X	8,24
GWS 24-230 JB(185484.2)	6,3x16x22	174	0119X	6,08	1119X	8,24
GWS 24-230 JB(185487.3)	6,3x16x22	174	0119X	6,08	1119X	8,24
GWS 24-230 JB(185487.8)	6,3x16x22	174	0119X	6,08	1119X	8,24
GWS 24-230 JB(185490.3)	6,3x16x22	174	0119X	6,08	1119X	8,24

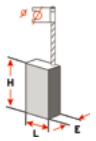

retrouvez le schéma des figures page 358-359

Modèle (version)	Dim	Figure	Rupteur			
			Sans	€ HT	Avec	€ HT
GWS 24-230 JB(185490.8)	6,3x16x22	174	0119X	6,08	1119X	8,24
GWS 24-230 JB(185494.2)	6,3x16x22	174	0119X	6,08	1119X	8,24
GWS 24-230 JB(185496.5)	6,3x16x22	174	0119X	6,08	1119X	8,24
GWS 24-230 JBV(01854G3.2)	6,3x16x22	174	0119X	6,08	1119X	8,24
GWS 24-230 JBV(01854G3.7)	6,3x16x22	174	0119X	6,08	1119X	8,24
GWS 24-230 JBV(1854G0.3)	6,3x16x22	174	0119X	6,08	1119X	8,24
GWS 24-230 JBV(1854G0.8)	6,3x16x22	174	0119X	6,08	1119X	8,24
GWS 24-230 JBV(1854G4.2)	6,3x16x22	174	0119X	6,08	1119X	8,24
GWS 24-230 JBV(1854G6.5)	6,3x16x22	174	0119X	6,08	1119X	8,24
GWS 24-230 JBX(0186487.2)	6,3x16x22	174	0119X	6,08	1119X	8,24
GWS 24-230 JBX(186486.5)	6,3x16x22	174	0119X	6,08	1119X	8,24
GWS 24-230 JBX(186487.3)	6,3x16x22	174	0119X	6,08	1119X	8,24
GWS 24-230 JBX(186487.8)	6,3x16x22	174	0119X	6,08	1119X	8,24
GWS 24-230 JH(185450.3)	6,3x16x22	174	0119X	6,08	1119X	8,24
GWS 24-230 LVI	6,3x16x23	174			1128X	9,82
GWS 24-230(0136213.2)	6,3x16x23	174			1128X	9,82
GWS 24-230(0136213.7)	6,3x16x23	174			1128X	9,82
GWS 24-230(0136283.2)	6,3x16x23	174			1128X	9,82
GWS 24-230(136210.3)	6,3x16x22	174	0119X	6,08	1119X	8,24
GWS 24-230(136210.6)	6,3x16x22	174	0119X	6,08	1119X	8,24
GWS 24-230(136213.4)	6,3x16x22	174	0119X	6,08	1119X	8,24
GWS 24-230(136214.1)	6,3x16x22	174	0119X	6,08	1119X	8,24
GWS 24-230(136214.2)	6,3x16x22	174	0119X	6,08	1119X	8,24
GWS 24-230(136215.0)	6,3x16x22	174	0119X	6,08	1119X	8,24
GWS 24-230(136216.5)	6,3x16x22	174	0119X	6,08	1119X	8,24
GWS 24-230(136217.8)	6,3x16x22	174	0119X	6,08	1119X	8,24
GWS 24-230(136280.3)	6,3x16x22	174	0119X	6,08	1119X	8,24
GWS 24-230(136286.5)	6,3x16x22	174	0119X	6,08	1119X	8,24
GWS 24-230(136287.8)	6,3x16x22	174	0119X	6,08	1119X	8,24
GWS 24-300 I(0136493.2)	6,3x16x23	174			1128X	9,82
GWS 24-300 I(136490.3)	6,3x16x22	174	0119X	6,08	1119X	8,24
GWS 24-300 I(136497.3)	6,3x16x22	174	0119X	6,08	1119X	8,24
GWS 24-300(0136403.2)	6,3x16x23	174			1128X	9,82
GWS 24-300(0136403.8)	6,3x16x23	174			1128X	9,82
GWS 24-300(136400.3)	6,3x16x22	174	0119X	6,08	1119X	8,24
GWS 24-300(136404.1)	6,3x16x23	174			1128X	9,82
GWS 24-300(136404.2)	6,3x16x22	174	0119X	6,08	1119X	8,24
GWS 24-300(136404.8)	6,3x16x22	174	0119X	6,08	1119X	8,24
GWS 24-300(136408.8)	6,3x16x22	174	0119X	6,08	1119X	8,24
GWS 25-180 + SDS(175511.5)	6,3x16x22	174	0119X	6,08	1119X	8,24
GWS 25-180 + SDS(175517.3)	6,3x16x22	174	0119X	6,08	1119X	8,24
GWS 25-180 + SDS(175518.1)	6,3x16x22	174	0119X	6,08	1119X	8,24
GWS 25-180 + SDS(175518.2)	6,3x16x22	174	0119X	6,08	1119X	8,24
GWS 25-180 J(175587.3)	6,3x16x22	174	0119X	6,08	1119X	8,24
GWS 25-180 J(175590.3)	6,3x16x22	174	0119X	6,08	1119X	8,24
GWS 25-180(0175503.7)	6,3x16x22	174	0119X	6,08	1119X	8,24
GWS 25-180(175500.3)	6,3x16x22	174	0119X	6,08	1119X	8,24
GWS 25-180(175500.8)	6,3x16x22	174	0119X	6,08	1119X	8,24
GWS 25-180(175503.4)	6,3x16x22	174	0119X	6,08	1119X	8,24
GWS 25-180(175504.1)	6,3x16x22	174	0119X	6,08	1119X	8,24
GWS 25-180(175504.2)	6,3x16x22	174	0119X	6,08	1119X	8,24
GWS 25-180(175505.0)	6,3x16x22	174	0119X	6,08	1119X	8,24
GWS 25-180(175510.3)	6,3x16x22	174	0119X	6,08	1119X	8,24
GWS 25-180(175517.4)	6,3x16x22	174	0119X	6,08	1119X	8,24
GWS 25-180(175518.0)	6,3x16x22	174	0119X	6,08	1119X	8,24
GWS 25-230 J(0175687.2)	6,3x16x22	174	0119X	6,08	1119X	8,24
GWS 25-230 J(0175693.2)	6,3x16x22	174	0119X	6,08	1119X	8,24
GWS 25-230 J(0175693.7)	6,3x16x22	174	0119X	6,08	1119X	8,24
GWS 25-230 J(175687.3)	6,3x16x22	174	0119X	6,08	1119X	8,24
GWS 25-230 J(175687.8)	6,3x16x22	174	0119X	6,08	1119X	8,24

Modèle (version)	Dim	Figure	Rupteur			
			Sans	€ HT	Avec	€ HT
GWS 25-230 J(175688.5)	6,3x16x22	174	0119X	6,08	1119X	8,24
GWS 25-230 J(175690.3)	6,3x16x22	174	0119X	6,08	1119X	8,24
GWS 25-230 J(175696.5)	6,3x16x22	174	0119X	6,08	1119X	8,24
GWS 25-230(0175603.7)	6,3x16x22	174	0119X	6,08	1119X	8,24
GWS 25-230(175600.3)	6,3x16x22	174	0119X	6,08	1119X	8,24
GWS 25-230(175600.8)	6,3x16x22	174	0119X	6,08	1119X	8,24
GWS 25-230(175603.4)	6,3x16x22	174	0119X	6,08	1119X	8,24
GWS 25-230(175604.1)	6,3x16x22	174	0119X	6,08	1119X	8,24
GWS 25-230(175604.2)	6,3x16x22	174	0119X	6,08	1119X	8,24
GWS 25-230(175605.0)	6,3x16x22	174	0119X	6,08	1119X	8,24
GWS 25-230(175606.5)	6,3x16x22	174	0119X	6,08	1119X	8,24
GWS 25-230(175610.3)	6,3x16x22	174	0119X	6,08	1119X	8,24
GWS 25-230(175611.5)	6,3x16x22	174	0119X	6,08	1119X	8,24
GWS 25-230(175617.3)	6,3x16x22	174	0119X	6,08	1119X	8,24
GWS 25-230(175617.4)	6,3x16x22	174	0119X	6,08	1119X	8,24
GWS 25-230(175618.0)	6,3x16x22	174	0119X	6,08	1119X	8,24
GWS 25-230(175618.1)	6,3x16x22	174	0119X	6,08	1119X	8,24
GWS 25-230(175618.2)	6,3x16x22	174	0119X	6,08	1119X	8,24
GWS 25-230(175618.5)	6,3x16x22	174	0119X	6,08	1119X	8,24
GWS 26-180 B(0185503.7)	6,3x16x22	174	0119X	6,08	1119X	8,24
GWS 26-180 B(185500.3)	6,3x16x22	174	0119X	6,08	1119X	8,24
GWS 26-180 BV(1855B0.3)	6,3x16x22	174	0119X	6,08	1119X	8,24
GWS 26-180 H(185540.3)	6,3x16x22	174	0119X	6,08	1119X	8,24
GWS 26-180 H(185549.3)	6,3x16x22	174	0119X	6,08	1119X	8,24
GWS 26-180 JB(185590.3)	6,3x16x22	174	0119X	6,08	1119X	8,24
GWS 26-180 JBV(1855G0.3)	6,3x16x22	174	0119X	6,08	1119X	8,24
GWS 26-230 B(0185603.7)	6,3x16x22	174	0119X	6,08	1119X	8,24
GWS 26-230 B(185600.3)	6,3x16x22	174	0119X	6,08	1119X	8,24
GWS 26-230 B(185605.0)	6,3x16x22	174	0119X	6,08	1119X	8,24
GWS 26-230 B(185606.5)	6,3x16x22	174	0119X	6,08	1119X	8,24
GWS 26-230 BV(01856B3.7)	6,3x16x22	174	0119X	6,08	1119X	8,24
GWS 26-230 BV(1856B0.3)	6,3x16x22	174	0119X	6,08	1119X	8,24
GWS 26-230 BV(1856B6.5)	6,3x16x22	174	0119X	6,08	1119X	8,24
GWS 26-230 H(0185643.7)	6,3x16x22	174	0119X	6,08	1119X	8,24
GWS 26-230 H(185640.3)	6,3x16x22	174	0119X	6,08	1119X	8,24
GWS 26-230 H(185649.3)	6,3x16x22	174	0119X	6,08	1119X	8,24
GWS 26-230 JB(185690.3)	6,3x16x22	174	0119X	6,08	1119X	8,24
GWS 26-230 JB(185690.8)	6,3x16x22	174	0119X	6,08	1119X	8,24
GWS 26-230 JB(185696.5)	6,3x16x22	174	0119X	6,08	1119X	8,24
GWS 26-230 JBV(01856G6.0)	6,3x16x22	174	0119X	6,08	1119X	8,24
GWS 26-230 JBV(01856K3.2)	6,3x16x22	174	0119X	6,08	1119X	8,24
GWS 26-230 JBV(1856G0.3)	6,3x16x22	174	0119X	6,08	1119X	8,24
GWS 26-230 JBV(1856G0.8)	6,3x16x22	174	0119X	6,08	1119X	8,24
GWS 26-230 JBV(1856G6.5)	6,3x16x22	174	0119X	6,08	1119X	8,24
GWS 26-230 JH(185650.3)	6,3x16x22	174	0119X	6,08	1119X	8,24
GWS 500(133724.2)	5x8x18	225	0114	4,49	1114	8,41
GWS 500(133744.2)	5x8x18	225	0114	4,49	1114	8,41
GWS 5-100(0137600.5)	5x8x15,5	225	0167X	4,87	1167X	7,80
GWS 5-100(0137603.7)	5x8x15,5	225	0167X	4,87	1167X	7,80
GWS 5-100(0137603.8)	5x8x15,5	225	0167X	4,87	1167X	7,80
GWS 5-100(137600.4)	5x8x15,5	225	0167X	4,87	1167X	7,80
GWS 5-100(137604.3)	5x8x15,5	225	0167X	4,87	1167X	7,80
GWS 5-100(137606.0)	5x8x15,5	225	0167X	4,87	1167X	7,80
GWS 5-115(137620.4)	5x8x15,5	225	0167X	4,87	1167X	7,80
GWS 580(137600.3)	5x8x15,5	225	0167X	4,87	1167X	7,80
GWS 580(137600.8)	5x8x15,5	225	0167X	4,87	1167X	7,80
GWS 580(137614.3)	5x8x15,5	225	0167X	4,87	1167X	7,80
GWS 580(137614.3)	5x8x15,5	225	0167X	4,87	1167X	7,80
GWS 580(137614.4)	5x8x15,5	225	0167X	4,87	1167X	7,80
GWS 6-100 E(137570.6)	5x8x15,5	225	0167X	4,87	1167X	7,80
GWS 6-100(0137500.J)	5x8x15,5	225	0167X	4,87	1167X	7,80
GWS 6-100(0137503.7)	5x8x15,5	225	0167X	4,87	1167X	7,80
GWS 6-100(0137503.8)	5x8x15,5	225	0167X	4,87	1167X	7,80
GWS 6-100(0137504.0)	5x8x15,5	225	0167X	4,87	1167X	7,80
GWS 6-100(0137504.4)	5x8x15,5	225	0167X	4,87	1167X	7,80
GWS 6-100(137500.6)	5x8x15,5	225	0167X	4,87	1167X	7,80
GWS 6-100(137504.1)	5x8x15,5	225	0167X	4,87	1167X	7,80
GWS 6-100(137504.2)	5x8x15,5	225	0167X	4,87	1167X	7,80
GWS 6-100(137504.3)	5x8x15,5	225	0167X	4,87	1167X	7,80
GWS 6-100(137506.0)	5x8x15,5	225	0167X	4,87	1167X	7,80
GWS 6-100(137506.3)	5x8x15,5	225	0167X	4,87	1167X	7,80
GWS 6-100(137506.4)	5x8x15,5	225	0167X	4,87	1167X	7,80

Modèle (version)	Dim	Figure	Rupteur			
			Sans	€ HT	Avec	€ HT
GWS 6-110 E(137576.3)	5x8x15,5	225	0167X	4,87	1167X	7,80
GWS 6-115 E(0137573.8)	5x8x15,5	225	0167X	4,87	1167X	7,80
GWS 6-115 E(0137574.0)	5x8x15,5	225	0167X	4,87	1167X	7,80
GWS 6-115 E(137550.3)	5x8x15,5	225	0167X	4,87	1167X	7,80
GWS 6-115 E(137570.3)	5x8x15,5	225	0167X	4,87	1167X	7,80
GWS 6-115 E(137570.8)	5x8x15,5	225	0167X	4,87	1167X	7,80
GWS 6-115 E(137574.3)	5x8x15,5	225	0167X	4,87	1167X	7,80
GWS 6-115 E(137576.0)	5x8x15,5	225	0167X	4,87	1167X	7,80
GWS 6-115 E(137576.4)	5x8x15,5	225	0167X	4,87	1167X	7,80
GWS 6-115 E(137579.5)	5x8x15,5	225	0167X	4,87	1167X	7,80
GWS 6-115(0137501.6)	5x8x15,5	225	0167X	4,87	1167X	7,80
GWS 6-115(0137503.2)	5x8x15,5	225	0167X	4,87	1167X	7,80
GWS 6-115(0137593.2)	5x8x15,5	225	0167X	4,87	1167X	7,80
GWS 6-115(128201.9)	5x8x18	225	0114	4,49	1114	8,41
GWS 6-115(137500.3)	5x8x15,5	225	0167X	4,87	1167X	7,80
GWS 6-115(137500.4)	5x8x15,5	225	0167X	4,87	1167X	7,80
GWS 6-115(137500.8)	5x8x15,5	225	0167X	4,87	1167X	7,80
GWS 6-115(137503.4)	5x8x15,5	225	0167X	4,87	1167X	7,80
GWS 6-115(137504.1)	5x8x15,5	225	0167X	4,87	1167X	7,80
GWS 6-115(137504.2)	5x8x15,5	225	0167X	4,87	1167X	7,80
GWS 6-115(137505.0)	5x8x15,5	225	0167X	4,87	1167X	7,80
GWS 6-115(137506.1)	5x8x15,5	225	0167X	4,87	1167X	7,80
GWS 6-115(137506.2)	5x8x15,5	225	0167X	4,87	1167X	7,80
GWS 6-115(137506.9)	5x8x15,5	225	0167X	4,87	1167X	7,80
GWS 6-115(137509.5)	5x8x15,5	225	0167X	4,87	1167X	7,80
GWS 6-115(137590.3)	5x8x15,5	225	0167X	4,87	1167X	7,80
GWS 6-115(137590.8)	5x8x15,5	225	0167X	4,87	1167X	7,80
GWS 6-115(137599.5)	5x8x15,5	225	0167X	4,87	1167X	7,80
GWS 6-125(137510.3)	5x8x15,5	225	0167X	4,87	1167X	7,80
GWS 6-125(137514.3)	5x8x15,5	225	0167X	4,87	1167X	7,80
GWS 650(0134715.4)	5x8x18	225	0114	4,49	1114	8,41
GWS 650(134715.8)	5x8x18	225	0114	4,49	1114	8,41
GWS 660	5x8x15,5	225	0167X	4,87	1167X	7,80
GWS 670(0137508.1)	5x8x15,5	225	0167X	4,87	1167X	7,80
GWS 670(0137508.6)	5x8x15,5	225	0167X	4,87	1167X	7,80
GWS 670(137508.0)	5x8x15,5	225	0167X	4,87	1167X	7,80
GWS 7-100	6,5x8x13	505			1199-31	11,72
GWS 7-100 ET	6,5x8x13	505			1199-31	11,72
GWS 7-115 E	6,5x8x13	505			1199-31	11,72
GWS 7-115 ET	6,5x8x13	505			1199-31	11,72
GWS 7-115(0134713.2)	5x8x18	225	0114	4,49	1114	8,41
GWS 7-115(0134713.7)	5x8x18	225	0114	4,49	1114	8,41
GWS 7-115(0138003.2)	5x10x16	505			1129	8,68
GWS 7-115(0138003.7)	5x10x16	505			1129	8,68
GWS 7-115(0138003.8)	5x10x16	505			1129	8,68
GWS 7-115(0138003.9)	5x10x16	505			1129	8,68
GWS 7-115(0138005.8)	5x10x16	505			1129	8,68
GWS 7-115(0138006.5)	5x10x16	505			1129	8,68
GWS 7-115(0138013.2)	5x10x16	505			1129	8,68
GWS 7-115(0138013.7)	5x10x16	505			1129	8,68
GWS 7-115(0138093.2)	5x10x16	505			1129	8,68
GWS 7-115(0138093.7)	5x10x16	505			1129	8,68
GWS 7-115(0170003.2)	5x10x16	505			1129	8,68
GWS 7-115(0170003.7)	5x10x16	505			1129	8,68
GWS 7-115(0170093.2)	5x10x16	505			1129	8,68
GWS 7-115(0180003.2)	5x10x16	505			1129	8,68
GWS 7-115(0180003.7)	5x10x16	505			1129	8,68
GWS 7-115(134710.3)	5x8x18	225	0114	4,49	1114	8,41
GWS 7-115(134713.3)	5x8x18	225	0114	4,49	1114	8,41
GWS 7-115(134714.2)	5x8x18	225	0114	4,49	1114	8,41
GWS 7-115(134715.0)	5x8x18	225	0114	4,49	1114	8,41
GWS 7-115(134715.9)	5x8x18	225	0114	4,49	1114	8,41
GWS 7-115(134716.2)	5x8x18	225	0114	4,49	1114	8,41
GWS 7-115(134721.2)	5x8x18	225	0114	4,49	1114	8,41
GWS 7-115(134727.4)	5x8x18	225	0114	4,49	1114	8,41
GWS 7-115(134727.9)	5x8x18	225	0114	4,49	1114	8,41
GWS 7-115(134781.2)	5x8x18	225	0114	4,49	1114	8,41
GWS 7-115(138000.3)	5x10x17	505			1152	8,16
GWS 7-115(138003.4)	5x10x16	505			1129	8,68
GWS 7-115(138004.1)	5x10x17	505			1152	8,16
GWS 7-115(138004.2)	5x10x17	505			1152	8,16
GWS 7-115(138004.8)	5x10x17	505			1152	8,16
GWS 7-115(138005.0)	5x10x17	505			1152	8,16
GWS 7-115(138005.9)	5x10x16	505			1129	8,68
GWS 7-115(138006.0)	5x10x16	505			1129	8,68
GWS 7-115(138006.3)	5x10x16	505			1129	8,68
GWS 7-115(138006.4)	5x10x16	505			1129	8,68
GWS 7-115(138006.7)	5x10x16	505			1129	8,68
GWS 7-115(138006.9)	5x10x16	505			1129	8,68
GWS 7-115(138007.3)	5x10x17	505			1152	8,16
GWS 7-115(138010.3)	5x10x17	505			1152	8,16
GWS 7-115(138014.1)	5x10x17	505			1152	8,16
GWS 7-115(138014.2)	5x10x17	505			1152	8,16
GWS 7-115(138014.8)	5x10x17	505			1152	8,16
GWS 7-115(138090.3)	5x10x17	505			1152	8,16
GWS 7-115(138094.1)	5x10x17	505			1152	8,16
GWS 7-115(138094.2)	5x10x17	505			1152	8,16
GWS 7-115(138094.8)	5x10x17	505			1152	8,16
GWS 7-115(170000.3)	5x10x16	505			1129	8,68
GWS 7-115(170000.8)	5x10x16	505			1129	8,68
GWS 7-115(170003.4)	5x10x16	505			1129	8,68
GWS 7-115(170004.1)	5x10x16	505			1129	8,68
GWS 7-115(170004.2)	5x10x16	505			1129	8,68
GWS 7-115(170004.3)	5x10x16	505			1129	8,68
GWS 7-115(170005.0)	5x10x16	505			1129	8,68
GWS 7-115(170090.3)	5x10x16	505			1129	8,68
GWS 7-115(170090.8)	5x10x16	505			1129	8,68
GWS 7-115(170093.4)	5x10x16	505			1129	8,68

BOSCH

CHARBON

Commandez sur www.wilmart.fr

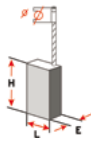

retrouvez le schéma des figures page 358-359

WILMART

Modèle (version)	Dim	Figure	Rupteur			
			Sans	€ HT	Avec	€ HT
GWS 7-115(170095.0)	5x10x16	505			1129	8,68
GWS 7-115(180000.3)	5x10x16	505			1129	8,68
GWS 7-115(180000.8)	5x10x16	505			1129	8,68
GWS 7-115(180003.4)	5x10x16	505			1129	8,68
GWS 7-115(180004.1)	5x10x16	505			1129	8,68
GWS 7-115(180004.2)	5x10x16	505			1129	8,68
GWS 7-115(180005.0)	5x10x16	505			1129	8,68
GWS 7-115(180054.1)	5x10x16	505			1129	8,68
GWS 7-115(180054.2)	5x10x16	505			1129	8,68
GWS 7-125 ET	6,5x8x13	505			1199-31	11,72
GWS 7-125(0134813.2)	5x8x18	225	0114	4,49	1114	8,41
GWS 7-125(0134813.7)	5x8x18	225	0114	4,49	1114	8,41
GWS 7-125(134810.3)	5x8x18	225	0114	4,49	1114	8,41
GWS 7-125(134813.3)	5x8x18	225	0114	4,49	1114	8,41
GWS 7-125(134814.2)	5x8x18	225	0114	4,49	1114	8,41
GWS 7-125(134815.0)	5x8x18	225	0114	4,49	1114	8,41
GWS 7-125(134816.0)	5x8x18	225	0114	4,49	1114	8,41
GWS 7-125(170004.8)	5x10x16	505			1129	8,68
GWS 7-125(180004.8)	5x10x16	505			1129	8,68
GWS 700	5x8x15	183			1199-37	14,34
GWS 710	5x8x15	183			1199-37	14,34
GWS 720	6,5x8x13	505			1199-31	11,72
GWS 750	5x8x15	183			1199-37	14,34
GWS 750S	5x8x15	183			1199-37	14,34
GWS 750-100	5x8x15	183			1199-37	14,34
GWS 750-100 I	5x8x15	183			1199-37	14,34
GWS 750-100 S	5x8x15	183			1199-37	14,34
GWS 750-115	5x8x15	183			1199-37	14,34
GWS 750-115 E	5x8x15	183			1199-37	14,34
GWS 750-125	5x8x15	183			1199-37	14,34
GWS 780 C(137756.0)	5x8x15,5	225	0167X	4,87	1167X	7,80
GWS 8-100 C(0137763.8)	5x8x15,5	225	0167X	4,87	1167X	7,80
GWS 8-100 C(0137764.0)	5x8x15,5	225	0167X	4,87	1167X	7,80
GWS 8-100 C(0137764.4)	5x8x15,5	225	0167X	4,87	1167X	7,80
GWS 8-100 C(0137766.3)	5x8x15,5	225	0167X	4,87	1167X	7,80
GWS 8-100 C(137760.6)	5x8x15,5	225	0167X	4,87	1167X	7,80
GWS 8-100 C(137764.3)	5x8x15,5	225	0167X	4,87	1167X	7,80
GWS 8-100 C(137766.0)	5x8x15,5	225	0167X	4,87	1167X	7,80
GWS 8-100 CE(0137863.8)	5x8x15,5	225	0167X	4,87	1167X	7,80
GWS 8-100 CE(0137864.0)	5x8x15,5	225	0167X	4,87	1167X	7,80
GWS 8-100 CE(0137864.4)	5x8x15,5	225	0167X	4,87	1167X	7,80
GWS 8-100 CE(137860.6)	5x8x15,5	225	0167X	4,87	1167X	7,80
GWS 8-100 CE(137866.0)	5x8x15,5	225	0167X	4,87	1167X	7,80
GWS 8-115 Z(1H3100.0)	5x10x16	505			1129	8,68
GWS 8-115 Z(1H310Z.0)	5x10x16	505			1129	8,68
GWS 8-115(01H2004.0)	5x10x16	505			1129	8,68
GWS 8-115(1H2000.0)	5x10x16	505			1129	8,68
GWS 8-115(1H2002.0)	5x10x16	505			1129	8,68
GWS 8-115(1H2003.0)	5x10x16	505			1129	8,68
GWS 8-115(1H2006.0)	5x10x16	505			1129	8,68
GWS 8-115(1H2007.0)	5x10x16	505			1129	8,68
GWS 8-115(1H2009.0)	5x10x16	505			1129	8,68
GWS 8-125 C(0137774.4)	5x8x15,5	225	0167X	4,87	1167X	7,80
GWS 8-125 C(137790.3)	5x8x15,5	225	0167X	4,87	1167X	7,80
GWS 8-125 CE(0137870.8)	5x8x15,5	225	0167X	4,87	1167X	7,80
GWS 8-125 CE(137890.3)	5x8x15,5	225	0167X	4,87	1167X	7,80
GWS 8-125(01H2703.0)	5x10x16	505			1129	8,68
GWS 8-125(1H2700.0)	5x10x16	505			1129	8,68
GWS 8-125C(0137773.7)	5x8x15,5	225	0167X	4,87	1167X	7,80
GWS 8-125C(0137773.8)	5x8x15,5	225	0167X	4,87	1167X	7,80
GWS 850 C(0137753.8)	5x8x15,5	225	0167X	4,87	1167X	7,80
GWS 850 C(0137756.3)	5x8x15,5	225	0167X	4,87	1167X	7,80
GWS 850 C(0137776.3)	5x8x15,5	225	0167X	4,87	1167X	7,80
GWS 850 C(0137777.4)	5x8x15,5	225	0167X	4,87	1167X	7,80
GWS 850 C(137750.3)	5x8x15,5	225	0167X	4,87	1167X	7,80
GWS 850 C(137750.6)	5x8x15,5	225	0167X	4,87	1167X	7,80
GWS 850 C(137754.1)	5x8x15,5	225	0167X	4,87	1167X	7,80
GWS 850 C(137754.2)	5x8x15,5	225	0167X	4,87	1167X	7,80
GWS 850 C(137770.3)	5x8x15,5	225	0167X	4,87	1167X	7,80
GWS 850 C(137770.6)	5x8x15,5	225	0167X	4,87	1167X	7,80
GWS 850 C(137770.8)	5x8x15,5	225	0167X	4,87	1167X	7,80
GWS 850 C(137774.1)	5x8x15,5	225	0167X	4,87	1167X	7,80
GWS 850 C(137774.2)	5x8x15,5	225	0167X	4,87	1167X	7,80
GWS 850 C(137774.3)	5x8x15,5	225	0167X	4,87	1167X	7,80

Modèle (version)	Dim	Figure	Rupteur			
			Sans	€ HT	Avec	€ HT
GWS 850 C(137775.0)	5x8x15,5	225	0167X	4,87	1167X	7,80
GWS 850 C(137776.0)	5x8x15,5	225	0167X	4,87	1167X	7,80
GWS 850 CE(0137873.8)	5x8x15,5	225	0167X	4,87	1167X	7,80
GWS 850 CE(0137876.3)	5x8x15,5	225	0167X	4,87	1167X	7,80
GWS 850 CE(137870.3)	5x8x15,5	225	0167X	4,87	1167X	7,80
GWS 850 CE(137874.3)	5x8x15,5	225	0167X	4,87	1167X	7,80
GWS 880	5x8x15	183			1199-37	14,34
GWS 900(180107.0)	5x10x16	505			1129	8,68
GWS 900-100	5x8x15	183			1199-37	14,34
GWS 900-100 S	5x8x15	183			1199-37	14,34
GWS 900-125	5x8x15	183			1199-37	14,34
GWS 9-100 P	5x8x15	183			1199-37	14,34
GWS 9-115	6x10x16	563			1199-30	18,58
GWS 9-115P	6x10x17,5	563			1199-29	16,06
GWS 9-115 S	5x8x15	183			1199-37	14,34
GWS 9-125 C(0134863.2)	5x8x18	225	0114	4,49	1114	8,41
GWS 9-125 C(0134863.7)	5x8x18	225	0114	4,49	1114	8,41
GWS 9-125 C(134860.3)	5x8x18	225	0114	4,49	1114	8,41
GWS 9-125 C(134863.3)	5x8x18	225	0114	4,49	1114	8,41
GWS 9-125 C(134864.2)	5x8x18	225	0114	4,49	1114	8,41
GWS 9-125 C(134865.0)	5x8x18	225	0114	4,49	1114	8,41
GWS 9-125 C(134866.3)	5x8x18	225	0114	4,49	1114	8,41
GWS 9-125 CE(0134463.2)	5x8x18	225	0114	4,49	1114	8,41
GWS 9-125 CE(0134473.2)	5x8x18	225	0114	4,49	1114	8,41
GWS 9-125 CE(0134473.7)	5x8x18	225	0114	4,49	1114	8,41
GWS 9-125 CE(0134476.0)	5x8x18	225	0114	4,49	1114	8,41
GWS 9-125 CE(134460.3)	5x8x18	225	0114	4,49	1114	8,41
GWS 9-125 CE(134463.3)	5x8x18	225	0114	4,49	1114	8,41
GWS 9-125 CE(134464.2)	5x8x18	225	0114	4,49	1114	8,41
GWS 9-125 CE(134465.0)	5x8x18	225	0114	4,49	1114	8,41
GWS 9-125 CE(134470.3)	5x8x18	225	0114	4,49	1114	8,41
GWS 9-125 CE(134473.3)	5x8x18	225	0114	4,49	1114	8,41
GWS 9-125 CE(134474.2)	5x8x18	225	0114	4,49	1114	8,41
GWS 9-125 CE(134474.8)	5x8x18	225	0114	4,49	1114	8,41
GWS 9-125 CE(134475.0)	5x8x18	225	0114	4,49	1114	8,41
GWS 9-125 CES	5x8x18	225	0114	4,49	1114	8,41
GWS 9-125 CM(0134313.2)	5x8x18	225	0114	4,49	1114	8,41
GWS 9-125 CM(0134313.7)	5x8x18	225	0114	4,49	1114	8,41
GWS 9-125 CM(134310.3)	5x8x18	225	0114	4,49	1114	8,41
GWS 9-125 CM(134314.2)	5x8x18	225	0114	4,49	1114	8,41
GWS 9-125 CM(134315.0)	5x8x18	225	0114	4,49	1114	8,41
GWS 9-125 CS(0134303.2)	5x8x18	225	0114	4,49	1114	8,41
GWS 9-125 CS(0134303.7)	5x8x18	225	0114	4,49	1114	8,41
GWS 9-125 CS(134300.3)	5x8x18	225	0114	4,49	1114	8,41
GWS 9-125 CS(134304.2)	5x8x18	225	0114	4,49	1114	8,41
GWS 9-125 CS(134304.8)	5x8x18	225	0114	4,49	1114	8,41
GWS 9-125 CS(134305.0)	5x8x18	225	0114	4,49	1114	8,41
GWS 9-125(0138103.2)	5x10x16	505			1129	8,68
GWS 9-125(0138103.7)	5x10x16	505			1129	8,68
GWS 9-125(0138103.8)	5x10x16	505			1129	8,68
GWS 9-125(0138193.2)	5x10x16	505			1129	8,68
GWS 9-125(0138193.7)	5x10x16	505			1129	8,68
GWS 9-125(0170103.2)	5x10x16	505			1129	8,68
GWS 9-125(0170103.7)	5x10x16	505			1129	8,68
GWS 9-125(0180101.4)	5x10x16	505			1129	8,68
GWS 9-125(0180101.6)	5x10x16	505			1129	8,68
GWS 9-125(0180103.2)	5x10x16	505			1129	8,68
GWS 9-125(0180103.7)	5x10x16	505			1129	8,68
GWS 9-125(138100.3)	5x10x16	505			1129	8,68
GWS 9-125(138103.4)	5x10x16	505			1129	8,68
GWS 9-125(138104.1)	5x10x16	505			1129	8,68

Modèle (version)	Dim	Figure	Rupteur			
			Sans	€ HT	Avec	€ HT
GWS 9-125(138104.2)	5x10x16	505			1129	8,68
GWS 9-125(138105.0)	5x10x16	505			1129	8,68
GWS 9-125(138190.3)	5x10x16	505			1129	8,68
GWS 9-125(138194.1)	5x10x16	505			1129	8,68
GWS 9-125(138194.2)	5x10x16	505			1129	8,68
GWS 9-125(170100.3)	5x10x16	505			1129	8,68
GWS 9-125(170100.8)	5x10x16	505			1129	8,68
GWS 9-125(170101.5)	5x10x16	505			1129	8,68
GWS 9-125(170103.4)	5x10x16	505			1129	8,68
GWS 9-125(170104.1)	5x10x16	505			1129	8,68
GWS 9-125(170104.2)	5x10x16	505			1129	8,68
GWS 9-125(170105.0)	5x10x16	505			1129	8,68
GWS 9-125(170190.3)	5x10x16	505			1129	8,68
GWS 9-125(180100.3)	5x10x16	505			1129	8,68
GWS 9-125(180100.8)	5x10x16	505			1129	8,68
GWS 9-125(180101.5)	5x10x16	505			1129	8,68
GWS 9-125(180103.4)	5x10x16	505			1129	8,68
GWS 9-125(180104.1)	5x10x16	505			1129	8,68
GWS 9-125(180104.2)	5x10x16	505			1129	8,68
GWS 9-125(180105.0)	5x10x16	505			1129	8,68
GWS 9-125(180154.1)	5x10x16	505			1129	8,68
GWS 9-125(180154.2)	5x10x16	505			1129	8,68
GWS 9-125 P	5x8x15	183			1199-37	14,34
GWS 9-150 C(0134563.2)	5x8x18	225	0114	4,49	1114	8,41
GWS 9-150 C(0134563.7)	5x8x18	225	0114	4,49	1114	8,41
GWS 9-150 C(0134573.2)	5x8x18	225	0114	4,49	1114	8,41
GWS 9-150 C(0134573.7)	5x8x18	225	0114	4,49	1114	8,41
GWS 9-150 C(134560.3)	5x8x18	225	0114	4,49	1114	8,41
GWS 9-150 C(134564.2)	5x8x18	225	0114	4,49	1114	8,41
GWS 9-150 C(134564.8)	5x8x18	225	0114	4,49	1114	8,41
GWS 9-150 C(134565.0)	5x8x18	225	0114	4,49	1114	8,41
GWS 9-150 C(134570.3)	5x8x18	225	0114	4,49	1114	8,41
GWS 9-150 C(134574.2)	5x8x18	225	0114	4,49	1114	8,41
GWS 9-150 C(134574.8)	5x8x18	225	0114	4,49	1114	8,41
GWS 9-150 C(134575.0)	5x8x18	225	0114	4,49	1114	8,41
GWS 9-150CS	5x8x18	225	0114	4,49	1114	8,41
HV 78(0134103.2)	6,3x16x22	187	0112X	8,06	1112X	9,76
HV 78(134103.3)	6,3x16x22	187	0112X	8,06	1112X	9,76
HV 78(134104.8)	6,3x16x22	187	0112X	8,06	1112X	9,76
HV 78(134105.0)	6,3x16x22	187	0112X	8,06	1112X	9,76
HV 79(134100.3)	6,3x16x22	187	0112X	8,06	1112X	9,76
HV 81(134140.3)	6,3x16x22	187	0112X	8,06	1112X	9,76
HV 81(134144.1)	6,3x16x22	187	0112X	8,06	1112X	9,76
HV 81(134144.2)	6,3x16x22	187	0112X	8,06	1112X	9,76
HV 81(134144.8)	6,3x16x22	187	0112X	8,06	1112X	9,76
HV 81(134145.0)	6,3x16x22	187	0112X	8,06	1112X	9,76
HV 81(134180.3)	6,3x16x22	187	0112X	8,06	1112X	9,76
KS 550(0323783.2)	5x8x15,5	16			1109	8,47
KS 550(323780.3)	5x8x15,5	16			1109	8,47
KS 550(323783.3)	5x8x15,5	16			1109	8,47
KS 550(323784.2)	5x8x15,5	16			1109	8,47
KS 550(323784.8)	5x8x15,5	16			1109	8,47
KS 550(323785.0)	5x8x15,5	16			1109	8,47
KS 550(323786.0)	5x8x15,5	16			1109	8,47
M 21 S(0312003.2)	6,4x8x16,5	82	0102	8,45		
M 21 S(0312003.4)	6,4x8x16,5	82	0102	8,45		
M 21 S(0312003.7)	6,4x8x16,5	82	0102	8,45		
M 21 S(0312004.5)	6,4x8x16,5	82	0102	8,45		
M 21 S(312000.1)	6,4x8x16,5	82	0102	8,45		
M 21 S(312000.3)	6,4x8x16,5	82	0102	8,45		
M 21 S(312003.1)	6,4x8x16,5	82	0102	8,45		
M 21 S(312003.5)	6,4x8x16,5	82	0102	8,45		
M 21 S(312003.6)	6,4x8x16,5	82	0102	8,45		
M 21 S(312004.1)	6,4x8x16,5	82	0102	8,45		
M 21 S(312004.6)	6,4x8x16,5	82	0102	8,45		
M 21 S(312006.0)	6,4x8x16,5	82	0102	8,45		
M 21 SO(0313203.2)	6,4x8x16,5	82	0102	8,45		
M 21 SO(313200.3)	6,4x8x16,5	82	0102	8,45		
M 21 SO(313203.5)	6,4x8x16,5	82	0102	8,45		
M 21 SO(313203.6)	6,4x8x16,5	82	0102	8,45		
M 21 SO(313206.0)	6,4x8x16,5	82	0102	8,45		
M 22 SBO(314500.3)	6,4x8x16,5	82	0102	8,45		
M 22 SBO(315100.3)	6,4x8x16,5	82	0102	8,45		
M 22 SBO(315103.6)	6,4x8x16,5	82	0102	8,45		
M 22 SBO(315104.6)	6,4x8x16,5	82	0102	8,45		
M 22 SBO(315106.0)	6,4x8x16,5	82	0102	8,45		
M 41 S(0315103.2)	6,4x8x16,5	82	0102	8,45		
M 41 S(0315103.5)	6,4x8x16,5	82	0102	8,45		
M 41 S(0315103.7)	6,4x8x16,5	82	0102	8,45		
M 41 S(315100.3)	6,4x8x16,5	82	0102	8,45		
M 41 S(315103.6)	6,4x8x16,5	82	0102	8,45		
M 41 S(315104.6)	6,4x8x16,5	82	0102	8,45		
M 41 S(315106.0)	6,4x8x16,5	82	0102	8,45		
M 42 S(315110.3)	6,4x8x16,5	82	0102	8,45		
M 42 SB(314510.3)	6,4x8x16,5	82	0102	8,45		
MAGNUM(0323627.8)	5x8x15,5	16			1109	8,47
MAGNUM(323627.7)	5x8x15,5	16			1109	8,47
OSB 1020 CE(0121377.2)	5x10x16	505			1129	8,68
OSB 1020 CE(0121377.3)	5x10x16	505			1129	8,68

BOSCH

CHARBON

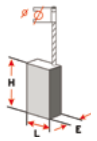

retrouvez le schéma des figures page 358-359

Modèle (version)	Dim	Figure	Rupteur			
			Sans	€ HT	Avec	€ HT
OSB 1020 CE(121377.0)	5x10x16	505			1129	8,68
OSB 1020 CE(121377.1)	5x10x16	505			1129	8,68
OSB 1020 CE(121377.4)	5x10x16	505			1129	8,68
PAH 1200(0322203.2)	6,35x12,5x22	189			1199-09	17,37
PAM 500(0326103.2)	5x8x18	190	0199-08	5,54		
PAM 500(0326103.7)	5x8x18	190	0199-08	5,54		
PAM 500(0326103.8)	5x8x18	190	0199-08	5,54		
PAM 500(326100.3)	5x8x18	190	0199-08	5,54		
PAM 500(326103.4)	5x8x18	190	0199-08	5,54		
PAM 500(326104.2)	5x8x18	190	0199-08	5,54		
PAM 500(326104.8)	5x8x18	190	0199-08	5,54		
PAM 500(326105.0)	5x8x18	190	0199-08	5,54		
PBH 1(0330203.2)	5x8x15	13	0148	6,67		
PBH 1(0330203.7)	5x8x15	13	0148	6,67		
PBH 1(0330203.8)	5x8x15,5	16	0105	5,18		
PBH 1(330200.3)	5x8x15	13	0148	6,67		
PBH 1(330204.2)	5x8x15	13	0148	6,67		
PBH 1(330205.0)	5x8x15	13	0148	6,67		
PBH 14-E(0324373.2)	5x8x15,5	16			1109	8,47
PBH 14-E(0324376.0)	5x8x15,5	16			1109	8,47
PBH 14-E(324370.3)	5x8x15,5	16			1109	8,47
PBH 14-E(324373.4)	5x8x15,5	16			1109	8,47
PBH 14-E(324374.1)	5x8x15,5	16			1109	8,47
PBH 14-E(324374.2)	5x8x15,5	16			1109	8,47
PBH 14-E(324374.8)	5x8x15,5	16			1109	8,47
PBH 14-E(324375.0)	5x8x15,5	16			1109	8,47
PBH 16 RE(0324563.2)	5x8x15	13	0148	6,67		
PBH 16 RE(0324563.8)	5x8x15,5	16	0105	5,18		
PBH 16 RE(0324566.0)	5x8x15	13	0148	6,67		
PBH 16 RE(324560.3)	5x8x15	13	0148	6,67		
PBH 16 RE(324563.4)	5x8x15,5	16	0105	5,18		
PBH 16 RE(324564.1)	5x8x15,5	16	0105	5,18		
PBH 16 RE(324564.2)	5x8x15	13	0148	6,67		
PBH 16 RE(324564.8)	5x8x15	13	0148	6,67		
PBH 16 RE(324565.0)	5x8x15	13	0148	6,67		
PBH 16(324506.0)	5x8x15	49 + cosse + ressort	0149	8,85		
PBH 16(324506.1)	5x8x15,5	16	0105	5,18		
PBH 160 R(0330473.2)	5x8x15	13 + cosse	0199-14	9,64		
PBH 160 R(0330473.7)	5x8x15	13 + cosse	0199-14	9,64		
PBH 160 R(0330473.8)	5x8x15,5	16	0105	5,18		
PBH 160 R(0330476.1)	5x8x15	13 + cosse	0199-14	9,64		
PBH 160 R(0330476.3)	5x8x15	13 + cosse	0199-14	9,64		
PBH 160 R(0330476.4)	5x8x15,5	16	0105	5,18		
PBH 160 R(0330476.B)	5x8x15	13 + cosse	0199-14	9,64		
PBH 160 R(330470.3)	5x8x15	13 + cosse	0199-14	9,64		
PBH 160 R(330470.4)	5x8x15	13 + cosse	0199-14	9,64		
PBH 160 R(330470.8)	5x8x15	13 + cosse	0199-14	9,64		
PBH 160 R(330474.1)	5x8x15,5	16	0105	5,18		
PBH 160 R(330474.2)	5x8x15	13 + cosse	0199-14	9,64		
PBH 160 R(330474.3)	5x8x15	13 + cosse	0199-14	9,64		
PBH 160 R(330475.0)	5x8x15	13 + cosse	0199-14	9,64		
PBH 160 R(330476.0)	5x8x15	13 + cosse	0199-14	9,64		
PBH 160 R(330476.5)	5x8x15,5	16	0105	5,18		
PBH 160 R(330476.6)	5x8x15	13 + cosse	0199-14	9,64		
PBH 160 R(330476.7)	5x8x15	13 + cosse	0199-14	9,64		
PBH 160 R(330476.8)	5x8x15	13 + cosse	0199-14	9,64		
PBH 160 R(330476.9)	5x8x15	13 + cosse	0199-14	9,64		
PBH 160 R(330476.A)	5x8x15	13 + cosse	0199-14	9,64		
PBH 160 R(330476.G)	5x8x15	13 + cosse	0199-14	9,64		
PBH 160 R(330476.H)	5x8x15	13 + cosse	0199-14	9,64		
PBH 160 RE(337686.8)	5x8x15	13 + cosse	0199-14	9,64		
PBH 160(330400.3)	5x8x15	13 + cosse	0199-14	9,64		
PBH 160(330400.4)	5x8x15	13 + cosse	0199-14	9,64		
PBH 160(330404.3)	5x8x15	13 + cosse	0199-14	9,64		
PBH 160(330406.0)	5x8x15	13 + cosse	0199-14	9,64		
PBH 160(330406.8)	5x8x15	13 + cosse	0199-14	9,64		
PBH 16-2(0324503.2)	5x8x15	13	0148	6,67		
PBH 16-2(324500.3)	5x8x15	13	0148	6,67		
PBH 16-2(324503.0)	5x8x15	13	0148	6,67		
PBH 16-2(324503.1)	5x8x15,5	16	0105	5,18		
PBH 16-2(324503.4)	5x8x15	13	0148	6,67		
PBH 16-2(324504.1)	5x8x15	13	0148	6,67		
PBH 16-2(324504.2)	5x8x15,5	16	0105	5,18		
PBH 16-2(324505.0)	5x8x15	13	0148	6,67		
PBH 180 RE(0337683.2)	5x8x15	13 + cosse	0199-14	9,64		
PBH 180 RE(0337683.8)	5x8x15,5	16	0105	5,18		
PBH 180 RE(337680.3)	5x8x15	13 + cosse	0199-14	9,64		
PBH 180 RE(337680.8)	5x8x15	13 + cosse	0199-14	9,64		
PBH 180 RE(337684.2)	5x8x15	13 + cosse	0199-14	9,64		
PBH 180 RE(337686.1)	5x8x15	13 + cosse	0199-14	9,64		
PBH 1800 RE(337686.6)	5x8x15	13 + cosse	0199-14	9,64		
PBH 20 RE(324380.3)	5x8x19	531	0169	6,86		
PBH 200 E(0324576.1)	5x8x15	13	0148	6,67		
PBH 200 E(0324576.2)	5x8x15,5	16	0105	5,18		
PBH 200 E(0324576.5)	5x8x15	13	0148	6,67		
PBH 200 E(0324576.6)	5x8x15,5	16	0105	5,18		
PBH 200 E(324576.0)	5x8x15	49 + cosse + ressort	0149	8,85		
PBH 200 E(324576.3)	5x8x15,5	16	0105	5,18		
PBH 200 E(324576.4)	5x8x15	49 + cosse + ressort	0149	8,85		
PBH 200 FRE(0335676.1)	5x8x15	13 + cosse	0199-14	9,64		
PBH 200 FRE(0337676.1)	5x8x15	13 + cosse	0199-14	9,64		
PBH 200 FRE(335670.3)	5x8x15	13 + cosse	0199-14	9,64		
PBH 200 FRE(335670.8)	5x8x15	13 + cosse	0199-14	9,64		

Modèle (version)	Dim	Figure	Rupteur			
			Sans	€ HT	Avec	€ HT
PBH 200 FRE(335673.2)	5x8x15	13 + cosse	0199-14	9,64		
PBH 200 FRE(335674.2)	5x8x15	13 + cosse	0199-14	9,64		
PBH 200 FRE(335676.0)	5x8x15	13 + cosse	0199-14	9,64		
PBH 200 FRE(335676.6)	5x8x15	13 + cosse	0199-14	9,64		
PBH 200 FRE(335676.8)	5x8x15	13 + cosse	0199-14	9,64		
PBH 200 FRE(335676.H)	5x8x15	13 + cosse	0199-14	9,64		
PBH 200 FRE(337676.0)	5x8x15	13 + cosse	0199-14	9,64		
PBH 200 FRE(337676.6)	5x8x15	13 + cosse	0199-14	9,64		
PBH 200 FRE(337676.8)	5x8x15	13 + cosse	0199-14	9,64		
PBH 200 K(330200.3)	5x8x15	13	0148	6,67		
PBH 200 K(330204.2)	5x8x15	13	0148	6,67		
PBH 200 K(330205.0)	5x8x15	13	0148	6,67		
PBH 200 RE(0324573.2)	5x8x15	13	0148	6,67		
PBH 200 RE(0324573.8)	5x8x15,5	16	0105	5,18		
PBH 200 RE(0331473.2)	5x8x15	13 + cosse	0199-14	9,64		
PBH 200 RE(0331474.0)	5x8x15	13 + cosse	0199-14	9,64		
PBH 200 RE(0337673.2)	5x8x15	13 + cosse	0199-14	9,64		
PBH 200 RE(0337693.2)	5x8x15	13 + cosse	0199-14	9,64		
PBH 200 RE(324570.3)	5x8x15	13	0148	6,67		
PBH 200 RE(324573.4)	5x8x15,5	16	0105	5,18		
PBH 200 RE(324574.1)	5x8x15,5	16	0105	5,18		
PBH 200 RE(324574.2)	5x8x15	13	0148	6,67		
PBH 200 RE(324575.0)	5x8x15	13	0148	6,67		
PBH 200 RE(331470.3)	5x8x15	13 + cosse	0199-14	9,64		
PBH 200 RE(331470.4)	5x8x15	13 + cosse	0199-14	9,64		
PBH 200 RE(331470.8)	5x8x15	13 + cosse	0199-14	9,64		
PBH 200 RE(331474.2)	5x8x15	13 + cosse	0199-14	9,64		
PBH 200 RE(337670.3)	5x8x15	13 + cosse	0199-14	9,64		
PBH 200 RE(337670.8)	5x8x15	13 + cosse	0199-14	9,64		
PBH 200 RE(337674.2)	5x8x15	13 + cosse	0199-14	9,64		
PBH 200 RE(337678.0)	5x8x15	13 + cosse	0199-14	9,64		
PBH 200 RE(337690.3)	5x8x15	13 + cosse	0199-14	9,64		
PBH 200 RF(0324553.2)	5x8x15	13	0148	6,67		
PBH 200 RF(0324553.7)	5x8x15	13	0148	6,67		
PBH 200 RF(324550.3)	5x8x15	13	0148	6,67		
PBH 200 RF(324553.4)	5x8x15,5	16	0105	5,18		
PBH 200 RF(324554.1)	5x8x15,5	16	0105	5,18		
PBH 200 RF(324554.2)	5x8x15	13	0148	6,67		
PBH 200 RF(324555.0)	5x8x15	13	0148	6,67		
PBH 200 RKE(0330273.2)	5x8x15	13	0148	6,67		
PBH 200 RKE(0330273.7)	5x8x15	13	0148	6,67		
PBH 200 RKE(0330273.8)	5x8x15,5	16	0105	5,18		
PBH 200 RKE(330270.3)	5x8x15	13	0148	6,67		
PBH 200 RKE(330274.2)	5x8x15	13	0148	6,67		
PBH 200 RKE(330275.0)	5x8x15	13	0148	6,67		
PBH 200(0324523.2)	5x8x15	49 + cosse + ressort	0149	8,85		
PBH 200(0324523.8)	5x8x15,5	16	0105	5,18		
PBH 200(324520.3)	5x8x15	49 + cosse + ressort	0149	8,85		
PBH 200(324523.0)	5x8x15	49 + cosse + ressort	0149	8,85		
PBH 200(324523.1)	5x8x15	49 + cosse + ressort	0149	8,85		
PBH 200(324523.4)	5x8x15	49 + cosse + ressort	0149	8,85		
PBH 200(324524.1)	5x8x15	49 + cosse + ressort	0149	8,85		
PBH 200(324524.2)	5x8x15	49 + cosse + ressort	0149	8,85		
PBH 200(324525.0)	5x8x15	49 + cosse + ressort	0149	8,85		
PBH 200-2(0324513.2)	5x8x15	13	0148	6,67		
PBH 200-2(0324513.8)	5x8x15,5	16	0105	5,18		
PBH 200-2(324510.3)	5x8x15	13	0148	6,67		
PBH 200-2(324513.0)	5x8x15	13	0148	6,67		
PBH 200-2(324513.1)	5x8x15,5	16	0105	5,18		
PBH 200-2(324513.4)	5x8x15,5	16	0105	5,18		
PBH 200-2(324514.1)	5x8x15,5	16	0105	5,18		
PBH 200-2(324514.2)	5x8x15	13	0148	6,67		
PBH 200-2(324515.0)	5x8x15	13	0148	6,67		
PBH 20-RF(0324353.2)	5x8x15	16	0137	5,96	1137	8,94
PBH 20-RF(324350.3)	5x8x15	16	0137	5,96	1137	8,94
PBH 20-RF(324353.4)	5x8x15	16	0137	5,96	1137	8,94
PBH 20-RF(324354.1)	5x8x15	16	0137	5,96	1137	8,94
PBH 20-RF(324354.2)	5x8x15	16	0137	5,96	1137	8,94
PBH 20-RF(324354.8)	5x8x15	16	0137	5,96	1137	8,94
PBH 20-RF(324355.0)	5x8x15	16	0137	5,96	1137	8,94
PBH 20-RLE(0324363.2)	5x8x15	16	0137	5,96	1137	8,94

Modèle (version)	Dim	Figure	Rupteur			
			Sans	€ HT	Avec	€ HT
PBH 20-RLE(324330.9)	5x8x15	16	0137	5,96	1137	8,94
PBH 20-RLE(324360.3)	5x8x15	16	0137	5,96	1137	8,94
PBH 20-RLE(324363.4)	5x8x15	16	0137	5,96	1137	8,94
PBH 20-RLE(324364.1)	5x8x15	16	0137	5,96	1137	8,94
PBH 20-RLE(324364.2)	5x8x15	16	0137	5,96	1137	8,94
PBH 20-RLE(324364.8)	5x8x15	16	0137	5,96	1137	8,94
PBH 20-RLE(324365.0)	5x8x15	16	0137	5,96	1137	8,94
PBH 220 RE(0333673.2)	5x8x19	531	0169	6,86		
PBH 220 RE(0333673.8)	5x8x19	531	0169	6,86		
PBH 220 RE(333670.3)	5x8x19	531	0169	6,86		
PBH 220 RE(333670.8)	5x8x19	531	0169	6,86		
PBH 220 RE(333674.2)	5x8x19	531	0169	6,86		
PBH 220 RE(333676.1)	5x8x19	531	0169	6,86		
PBH 240 RE(0332673.2)	5x8x19	531	0169	6,86		
PBH 240 RE(332670.3)	5x8x19	531	0169	6,86		
PBH 240 RE(332670.8)	5x8x19	531	0169	6,86		
PBH 240 RE(332674.2)	5x8x19	531	0169	6,86		
PBH 2R(0329573.2)	5x8x15	13 + cosse	0199-14	9,64		
PBH 2R(0329573.7)	5x8x15	13 + cosse	0199-14	9,64		
PBH 2R(0329573.8)	5x8x15,5	16	0105	5,18		
PBH 2R(329570.3)	5x8x15	13 + cosse	0199-14	9,64		
PBH 2R(329574.2)	5x8x15	13 + cosse	0199-14	9,64		
PBH 2R(329575.0)	5x8x15	13 + cosse	0199-14	9,64		
PBH 2RE(0329563.2)	5x8x15	13	0148	6,67		
PBH 2RE(0329563.7)	5x8x15	13 + cosse	0199-14	9,64		
PBH 2RE(329560.3)	5x8x15	13 + cosse	0199-14	9,64		
PBH 2RE(329564.2)	5x8x15	13 + cosse	0199-14	9,64		
PBH 2RE(329565.0)	5x8x15	13 + cosse	0199-14	9,64		
PBH 300 E(0335876.1)	5x10x17	533			1156	8,40
PBH 300 E(335870.3)	5x10x17	533			1156	8,40
PBH 300 E(335876.0)	5x10x17	533			1156	8,40
PBH 300 E(335876.2)	5x10x17	533			1156	8,40
PBH 300 E(335876.8)	5x10x17	533			1156	8,40
PBH 380(122799.9)	6,3x12,5x22	533	0140	9,25	1140	10,62
PBM 280-RLE(0315074.5)	6,4x6,4x16	16	0100	6,55		
PBM 400-RE(0311273.8)	5x8x15,5	16	0105	5,18		
PBS 60 A(0327513.2)	5x8x15,5	16			1109	8,47
PBS 60 A(0327513.7)	5x8x15,5	16			1109	8,47
PBS 60 A(0327513.8)	5x8x15,5	16			1109	8,47
PBS 60 A(327510.3)	5x8x15,5	16			1109	8,47
PBS 60 A(327513.0)	5x8x15,5	16			1109	8,47
PBS 60 A(327513.1)	5x8x15,5	16			1109	8,47
PBS 60 A(327513.4)	5x8x15,5	16			1109	8,47
PBS 60 A(327514.2)	5x8x15,5	16			1109	8,47
PBS 60 A(327515.0)	5x8x15,5	16			1109	8,47
PBS 60 AE(0327563.2)	5x8x15,5	16			1109	8,47
PBS 60 AE(0327563.7)	5x8x15,5	16			1109	8,47
PBS 60 AE(327560.3)	5x8x15,5	16			1109	8,47
PBS 60 AE(327563.0)	5x8x15,5	16			1109	8,47
PBS 60 AE(327564.2)	5x8x15,5	16			1109	8,47
PBS 60 AE(327565.0)	5x8x15,5	16			1109	8,47
PBS 60 E(0327573.2)	5x8x15,5	16			1109	8,47
PBS 60 E(0327573.7)	5x8x15,5	16			1109	8,47
PBS 60 E(327570.3)	5x8x15,5	16			1109	8,47
PBS 60 E(327573.0)	5x8x15,5	16			1109	8,47
PBS 60 E(327573.3)	5x8x15,5	16			1109	8,47
PBS 60 E(327574.2)	5x8x15,5	16			1109	8,47
PBS 60 E(327574.8)	5x8x15,5	16			1109	8,47
PBS 60 E(327575.0)	5x8x15,5	16			1109	8,47
PBS 60(0327503.2)	5x8x15,5	16			1109	8,47
PBS 60(0327503.7)	5x8x15,5	16			1109	8,47
PBS 60(0327503.8)	5x8x15,5	16			1109	8,47
PBS 60(0327503.9)	5x8x15,5	16			1109	8,47
PBS 60(327500.3)	5x8x15,5	16			1109	8,47
PBS 60(327503.0)	5x8x15,5	16			1109	8,47
PBS 60(327503.1)	5x8x15,5	16			1109	8,47
PBS 60(327503.3)	5x8x15,5	16			1109	8,47
PBS 60(327503.4)	5x8x15,5	16			1109	8,47
PBS 60(327504.2)	5x8x15,5	16			1109	8,47
PBS 60(327504.8)	5x8x15,5	16			1109	8,47
PBS 60(327505.0)	5x8x15,5	16			1109	8,47
PBS 7 A(339100.3)	5x8x13,5	49	0199-17	3,02		
PBS 7 A(339100.8)	5x8x13,5	49	0199-17	3,02		
PBS 7 A(339103.2)	5x8x13,5	49	0199-17	3,02		
PBS 7 A(339104.2)	5x8x13,5	49	0199-17	3,02		
PBS 7 A(339108.0)	5x8x13,5	49	0199-17	3,02		
PBS 7 A(339108.5)	5x8x13,5	49	0199-17	3,02		
PBS 7 A/AE (339178.0)	5x8x13,5	49	0199-17	3,02		
PBS 7 AE (339173.7)	5x8x13,5	49	0199-17	3,02		
PBS 7 AE (339176.0)	5x8x13,5	49	0199-17	3,02		
PBS 7 AE (339176.6)	5x8x13,5	49	0199-17	3,02		
PBS 7 AE (339178.1)	5x8x13,5	49	0199-17	3,02		
PBS 7 AE (339178.3)	5x8x13,5	49	0199-17	3,02		
PBS 7 AE (339178.5)	5x8x13,5	49	0199-17	3,02		
PBS 75 A(0327010.5)	5x8x15,5	16	0105	5,18		
PBS 75 A(0327013.2)	5x8x15,5	16	0105	5,18		
PBS 75 A(0327013.7)	5x8x15,5	16	0105	5,18		
PBS 75 A(0327013.8)	5x8x15,5	16	0105	5,18		
PBS 75 A(0327013.9)	5x8x15,5	16	0105	5,18		
PBS 75 A(0327014.0)	5x8x15,5	16	0105	5,18		
PBS 75 A(0327014.5)	5x8x15,5	16	0105	5,18		
PBS 75 A(0327020.5)	5x8x15,5	16	0105	5,18		
PBS 75 A(0327023.2)	5x8x15,5	16	0105	5,18		
PBS 75 A(0327023.7)	5x8x15,5	16	0105	5,18		
PBS 75 A(0327023.8)	5x8x15,5	16	0105	5,18		
PBS 75 A(0327024.0)	5x8x15,5	16	0105	5,18		
PBS 75 A(327010.3)	5x8x15,5	16	0105	5,18		
PBS 75 A(327010.4)	5x8x15,5	16	0105	5,18		

Commandez sur **www.wilmart.fr**

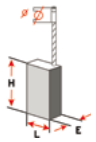

retrouvez le schéma des figures page 358-359

WILMART

Modèle (version)	Dim	Figure	Rupteur			
			Sans	€ HT	Avec	€ HT
PBS 75 A(327010.6)	5x8x15,5	16	0105	5,18		
PBS 75 A(327011.5)	5x8x15,5	16	0105	5,18		
PBS 75 A(327013.3)	5x8x15,5	16	0105	5,18		
PBS 75 A(327013.4)	5x8x15,5	16	0105	5,18		
PBS 75 A(327014.2)	5x8x15,5	16	0105	5,18		
PBS 75 A(327014.3)	5x8x15,5	16	0105	5,18		
PBS 75 A(327015.0)	5x8x15,5	16	0105	5,18		
PBS 75 A(327020.3)	5x8x15,5	16	0105	5,18		
PBS 75 A(327020.6)	5x8x15,5	16	0105	5,18		
PBS 75 A(327020.8)	5x8x15,5	16	0105	5,18		
PBS 75 A(327021.5)	5x8x15,5	16	0105	5,18		
PBS 75 A(327023.3)	5x8x15,5	16	0105	5,18		
PBS 75 A(327023.4)	5x8x15,5	16	0105	5,18		
PBS 75 A(327024.2)	5x8x15,5	16	0105	5,18		
PBS 75 A(327024.3)	5x8x15,5	16	0105	5,18		
PBS 75 A(327025.0)	5x8x15,5	16	0105	5,18		
PBS 75 AE MICRO(327050.8)	5x8x15,5	16	0105	5,18		
PBS 75 AE(0327053.2)	5x8x15,5	16	0105	5,18		
PBS 75 AE(0327063.2)	5x8x15,5	16	0105	5,18		
PBS 75 AE(0327063.5)	5x8x15,5	16	0105	5,18		
PBS 75 AE(0327063.9)	5x8x15,5	16	0105	5,18		
PBS 75 AE(327050.3)	5x8x15,5	16	0105	5,18		
PBS 75 AE(327050.8)	5x8x15,5	16	0105	5,18		
PBS 75 AE(327053.3)	5x8x15,5	16	0105	5,18		
PBS 75 AE(327054.2)	5x8x15,5	16	0105	5,18		
PBS 75 AE(327055.0)	5x8x15,5	16	0105	5,18		
PBS 75 AE(327060.3)	5x8x15,5	16	0105	5,18		
PBS 75 AE(327063.3)	5x8x15,5	16	0105	5,18		
PBS 75 AE(327064.2)	5x8x15,5	16	0105	5,18		
PBS 75 AE(327065.0)	5x8x15,5	16	0105	5,18		
PBS 75 E(0327073.2)	5x8x15	13	0148	6,67		
PBS 75 E(327070.3)	5x8x15	13	0148	6,67		
PBS 75 E(327073.3)	5x8x15	13	0148	6,67		
PBS 75 E(327074.2)	5x8x15	13	0148	6,67		
PBS 75 E(327074.8)	5x8x15	13	0148	6,67		
PBS 75 E(327075.0)	5x8x15	13	0148	6,67		
PBS 75(0327003.2)	5x8x15,5	16			1109	8,47
PBS 75(0327003.7)	5x8x15,5	16			1109	8,47
PBS 75(0327003.8)	5x8x15,5	16			1109	8,47
PBS 75(0327004.0)	5x8x15,5	16			1109	8,47
PBS 75(0327004.5)	5x8x15,5	16	0105	5,18		
PBS 75(327000.3)	5x8x15,5	16			1109	8,47
PBS 75(327003.0)	5x8x15,5	16			1109	8,47
PBS 75(327003.1)	5x8x15,5	16			1109	8,47
PBS 75(327003.3)	5x8x15,5	16			1109	8,47
PBS 75(327003.4)	5x8x15,5	16			1109	8,47
PBS 75(327004.2)	5x8x15,5	16			1109	8,47
PBS 75(327004.8)	5x8x15,5	16			1109	8,47
PBS 75(327005.0)	5x8x15,5	16			1109	8,47
PBS 7AE (339176.1)	5x8x13,5	49	0199-17	3,02		
PBS 7AE (339176.8)	5x8x13,5	49	0199-17	3,02		
PDA 100 A(0330703.2)	5x8x9	16	0199-12	7,30		
PDA 100 A(0330703.7)	5x8x9	16	0199-12	7,30		
PDA 100 A(0330703.8)	5x8x9	16	0199-12	7,30		
PDA 100 A(0330703.9)	5x8x9	16	0199-12	7,30		
PDA 100 A(0330704.5)	5x8x9	16	0199-12	7,30		
PDA 100 A(330700.3)	5x8x9	16	0199-12	7,30		
PDA 100 A(330703.4)	5x8x9	16	0199-12	7,30		
PDA 100 A(330704.2)	5x8x9	16	0199-12	7,30		
PDA 100 A(330705.0)	5x8x9	16	0199-12	7,30		
PDA 10-92(0330711.4)	5x8x9	16	0199-12	7,30		
PDA 10-92(0330711.5)	5x8x9	16	0199-12	7,30		
PDA 10-92(0330713.2)	5x8x9	16	0199-12	7,30		
PDA 10-92(0330713.7)	5x8x9	16	0199-12	7,30		
PDA 10-92(0330713.8)	5x8x9	16	0199-12	7,30		
PDA 10-92(330710.3)	5x8x9	16	0199-12	7,30		
PDA 10-92(330713.4)	5x8x9	16	0199-12	7,30		
PDA 10-92(330714.2)	5x8x9	16	0199-12	7,30		
PDA 10-92(330715.0)	5x8x9	16	0199-12	7,30		
PDA 120 E(0330773.2)	5x8x9	16	0199-12	7,30		
PDA 120 E(0330773.7)	5x8x9	16	0199-12	7,30		
PDA 120 E(0330773.8)	5x8x9	16	0199-12	7,30		
PDA 120 E(0330774.0)	5x8x9	16	0199-12	7,30		
PDA 120 E(0330774.5)	5x8x9	16	0199-12	7,30		
PDA 120 E(330770.3)	5x8x9	16	0199-12	7,30		
PDA 120 E(330770.4)	5x8x9	16	0199-12	7,30		
PDA 120 E(330770.8)	5x8x9	16	0199-12	7,30		
PDA 120 E(330773.4)	5x8x9	16	0199-12	7,30		
PDA 120 E(330774.2)	5x8x9	16	0199-12	7,30		
PDA 120 E(330775.0)	5x8x9	16	0199-12	7,30		
PDA 180 Delta	5x8x9	16	0199-12	7,30		
PDA 180 E(0333973.2)	5x8x9	16	0199-12	7,30		
PDA 180 E(0333973.7)	5x8x9	16	0199-12	7,30		
PDA 180 E(0333973.8)	5x8x9	16	0199-12	7,30		
PDA 180 E(0333974.0)	5x8x9	16	0199-12	7,30		
PDA 180 E(0333978.1)	5x8x9	16	0199-12	7,30		
PDA 180 E(0333978.3)	5x8x9	16	0199-12	7,30		
PDA 180 E(0333978.4)	5x8x9	16	0199-12	7,30		
PDA 180 E(333970.3)	5x8x9	16	0199-12	7,30		
PDA 180 E(333973.4)	5x8x9	16	0199-12	7,30		
PDA 180 E(333974.2)	5x8x9	16	0199-12	7,30		
PDA 180 E(333975.0)	5x8x9	16	0199-12	7,30		
PDA 180 E(333976.3)	5x8x9	16	0199-12	7,30		
PDA 180 E(333976.5)	5x8x9	16	0199-12	7,30		
PDA 180 E(333978.0)	5x8x9	16	0199-12	7,30		
PDA 180 E(333978.2)	5x8x9	16	0199-12	7,30		
PDA 180 E(333978.5)	5x8x9	16	0199-12	7,30		
PDA 180 E(333978.6)	5x8x9	16	0199-12	7,30		
PDA 180(0333903.2)	5x8x9	16	0199-12	7,30		
PDA 180(0333903.7)	5x8x9	16	0199-12	7,30		
PDA 180(0333908.1)	5x8x9	16	0199-12	7,30		
PDA 180(0333908.3)	5x8x9	16	0199-12	7,30		
PDA 180(333900.3)	5x8x9	16	0199-12	7,30		

Modèle (version)	Dim	Figure	Rupteur			
			Sans	€ HT	Avec	€ HT
PDA 180(333904.2)	5x8x9	16	0199-12	7,30		
PDA 180(333908.0)	5x8x9	16	0199-12	7,30		
PDA 180(333908.5)	5x8x9	16	0199-12	7,30		
PDA 240 E(0334671.4)	5x8x9	16	0199-12	7,30		
PDA 240 E(0334673.2)	5x8x9	16	0199-12	7,30		
PDA 240 E(0334673.5)	5x8x9	16	0199-12	7,30		
PDA 240 E(0334673.7)	5x8x9	16	0199-12	7,30		
PDA 240 E(0334673.8)	5x8x11,5	16			1199-11	14,68
PDA 240 E(0334674.0)	5x8x9	16	0199-12	7,30		
PDA 240 E(334670.3)	5x8x9	16	0199-12	7,30		
PDA 240 E(334670.8)	5x8x9	16	0199-12	7,30		
PDA 240 E(334673.4)	5x8x9	16	0199-12	7,30		
PDA 240 E(334674.2)	5x8x9	16	0199-12	7,30		
PDA 240 E(334675.0)	5x8x9	16	0199-12	7,30		
PDA 240 E(334676.2)	5x8x9	16	0199-12	7,30		
PEX 11 A(0330903.2)	5x8x15,5	16	0105	5,18		
PEX 11 A(0330903.7)	5x8x15,5	16	0105	5,18		
PEX 11 A(330900.3)	5x8x15,5	16	0105	5,18		
PEX 11 A(330900.6)	5x8x15,5	16	0105	5,18		
PEX 11 A(330903.4)	5x8x15	49 + cosse + ressort	0149	8,85		
PEX 11 A(330904.2)	5x8x15,5	16	0105	5,18		
PEX 11 A(330905.0)	5x8x15,5	16	0105	5,18		
PEX 11 A(330906.0)	5x8x15,5	16	0105	5,18		
PEX 11 A(330906.3)	5x8x15,5	16	0105	5,18		
PEX 11 A(330906.4)	5x8x15,5	16	0105	5,18		
PEX 11 A(330906.5)	5x8x15,5	16	0105	5,18		
PEX 11 AE(0330973.2)	5x8x15	49 + cosse + ressort	0149	8,85		
PEX 11 AE(0330973.7)	5x8x15	49 + cosse + ressort	0149	8,85		
PEX 11 AE(0330973.8)	5x8x15,5	16	0105	5,18		
PEX 11 AE(0330974.5)	5x8x15,5	16	0105	5,18		
PEX 11 AE(330970.3)	5x8x15	49 + cosse + ressort	0149	8,85		
PEX 11 AE(330970.8)	5x8x15	49 + cosse + ressort	0149	8,85		
PEX 11 AE(330973.4)	5x8x15,5	16	0105	5,18		
PEX 11 AE(330974.2)	5x8x15	49 + cosse + ressort	0149	8,85		
PEX 11 AE(330975.0)	5x8x15	49 + cosse + ressort	0149	8,85		
PEX 11 AE(330976.0)	5x8x15	49 + cosse + ressort	0149	8,85		
PEX 11 AE(330976.3)	5x8x15	49 + cosse + ressort	0149	8,85		
PEX 11 AE(330976.4)	5x8x15	49 + cosse + ressort	0149	8,85		
PEX 115 A(0328203.2)	5x8x15	49 + cosse + ressort	0149	8,85		
PEX 115 A(0328203.7)	5x8x15	49 + cosse + ressort	0149	8,85		
PEX 115 A(0328203.8)	5x8x15,5	16	0105	5,18		
PEX 115 A(0328204.5)	5x8x15,5	16	0105	5,18		
PEX 115 A(328200.3)	5x8x15	49 + cosse + ressort	0149	8,85		
PEX 115 A(328203.3)	5x8x15	49 + cosse + ressort	0149	8,85		
PEX 115 A(328203.4)	5x8x15,5	16	0105	5,18		
PEX 115 A(328204.2)	5x8x15	49 + cosse + ressort	0149	8,85		
PEX 115 A(328205.0)	5x8x15	49 + cosse + ressort	0149	8,85		
PEX 115 A(328206.3)	5x8x15	49 + cosse + ressort	0149	8,85		
PEX 115 A-1(0328210.3)	5x8x15	49 + cosse + ressort	0149	8,85		
PEX 115 A-1(0328210.6)	5x8x15	49 + cosse + ressort	0149	8,85		
PEX 115 A-1(0328213.2)	5x8x15	49 + cosse + ressort	0149	8,85		
PEX 115 A-1(0328213.7)	5x8x15	49 + cosse + ressort	0149	8,85		
PEX 115 A-1(0328214.2)	5x8x15	49 + cosse + ressort	0149	8,85		
PEX 115 A-1(0328215.0)	5x8x15	49 + cosse + ressort	0149	8,85		
PEX 115 A-1(328213.4)	5x8x15	49 + cosse + ressort	0149	8,85		
PEX 115 AE(0328273.2)	5x8x15,5	16	0105	5,18		
PEX 115 AE(0328273.7)	5x8x15,5	16	0105	5,18		
PEX 115 AE(0328273.8)	5x8x15,5	16	0105	5,18		
PEX 115 AE(0328274.5)	5x8x15,5	16	0105	5,18		
PEX 115 AE(328270.3)	5x8x15,5	16	0105	5,18		
PEX 115 AE(328273.4)	5x8x15,5	16	0105	5,18		
PEX 115 AE(328274.2)	5x8x15,5	16	0105	5,18		
PEX 115 AE(328275.0)	5x8x15,5	16	0105	5,18		
PEX 115(328250.3)	5x8x15,5	16	0105	5,18		
PEX 12 A(0331003.2)	5x8x15	49 + cosse + ressort	0149	8,85		
PEX 12 A(0331003.7)	5x8x15	49 + cosse + ressort	0149	8,85		
PEX 12 A(331000.3)	5x8x15	49 + cosse + ressort	0149	8,85		
PEX 12 A(331003.4)	5x8x15,5	16	0105	5,18		
PEX 12 A(331004.2)	5x8x15	49 + cosse + ressort	0149	8,85		
PEX 12 A(331004.3)	5x8x15	49 + cosse + ressort	0149	8,85		
PEX 12 A(331005.0)	5x8x15	49 + cosse + ressort	0149	8,85		

Modèle (version)	Dim	Figure	Rupteur			
			Sans	€ HT	Avec	€ HT
PEX 12 AE(0331071.4)	5x8x15	49 + cosse + ressort	0149	8,85		
PEX 12 AE(0331073.2)	5x8x15	49 + cosse + ressort	0149	8,85		
PEX 12 AE(0331073.7)	5x8x15	49 + cosse + ressort	0149	8,85		
PEX 12 AE(0331073.8)	5x8x15,5	16	0105	5,18		
PEX 12 AE(0331074.5)	5x8x15,5	16	0105	5,18		
PEX 12 AE(331070.3)	5x8x15	49 + cosse + ressort	0149	8,85		
PEX 12 AE(331070.6)	5x8x15	49 + cosse + ressort	0149	8,85		
PEX 12 AE(331070.8)	5x8x15	49 + cosse + ressort	0149	8,85		
PEX 12 AE(331073.4)	5x8x15,5	16	0105	5,18		
PEX 12 AE(331074.2)	5x8x15	49 + cosse + ressort	0149	8,85		
PEX 12 AE(331075.0)	5x8x15	49 + cosse + ressort	0149	8,85		
PEX 125 A(0328303.2)	5x8x15	49 + cosse + ressort	0149	8,85		
PEX 125 A(0328303.7)	5x8x15	49 + cosse + ressort	0149	8,85		
PEX 125 A(0328303.8)	5x8x15,5	16	0105	5,18		
PEX 125 A(328300.3)	5x8x15	49 + cosse + ressort	0149	8,85		
PEX 125 A(328303.4)	5x8x15,5	16	0105	5,18		
PEX 125 A(328304.2)	5x8x15	49 + cosse + ressort	0149	8,85		
PEX 125 A(328305.0)	5x8x15	49 + cosse + ressort	0149	8,85		
PEX 125 A-1(0328313.2)	5x8x15,5	16	0105	5,18		
PEX 125 A-1(0328313.7)	5x8x15,5	16	0105	5,18		
PEX 125 A-1(0328323.2)	5x8x15,5	16	0105	5,18		
PEX 125 A-1(328310.3)	5x8x15,5	16	0105	5,18		
PEX 125 A-1(328314.2)	5x8x15,5	16	0105	5,18		
PEX 125 A-1(328315.0)	5x8x15,5	16	0105	5,18		
PEX 125 A-1(328320.3)	5x8x15,5	16	0105	5,18		
PEX 125 A-1(328320.8)	5x8x15,5	16	0105	5,18		
PEX 125 A-1(328324.2)	5x8x15,5	16	0105	5,18		
PEX 125 A-1(328325.0)	5x8x15,5	16	0105	5,18		
PEX 125 A-2(0328353.2)	5x8x15,5	16	0105	5,18		
PEX 125 A-2(328350.3)	5x8x15,5	16	0105	5,18		
PEX 125 A-2(328354.2)	5x8x15,5	16	0105	5,18		
PEX 125 A-2(328355.0)	5x8x15,5	16	0105	5,18		
PEX 125 AE(0328373.2)	5x8x15	49 + cosse + ressort	0149	8,85		
PEX 125 AE(0328373.7)	5x8x15	49 + cosse + ressort	0149	8,85		
PEX 125 AE(0328373.8)	5x8x15,5	16	0105	5,18		
PEX 125 AE(0328374.5)	5x8x15,5	16	0105	5,18		
PEX 125 AE(328370.3)	5x8x15	49 + cosse + ressort	0149	8,85		
PEX 125 AE(328373.4)	5x8x15,5	16	0105	5,18		
PEX 125 AE(328374.2)	5x8x15	49 + cosse + ressort	0149	8,85		
PEX 125 AE(328375.0)	5x8x15	49 + cosse + ressort	0149	8,85		
PEX 125 AE-1(328360.3)	5x8x15,5	16	0105	5,18		
PEX 125 AE-1(328360.6)	5x8x15,5	16	0105	5,18		
PEX 15 AE(0329873.2)	5x8x15	49 + cosse + ressort	0149	8,85		
PEX 15 AE(0329873.7)	5x8x15	49 + cosse + ressort	0149	8,85		
PEX 15 AE(329870.3)	5x8x15	49 + cosse + ressort	0149	8,85		
PEX 15 AE(329870.8)	5x8x15	49 + cosse + ressort	0149	8,85		
PEX 15 AE(329874.2)	5x8x15	49 + cosse + ressort	0149	8,85		
PEX 15 AE(329875.0)	5x8x15	49 + cosse + ressort	0149	8,85		
PEX 220 A (3C7800.0)	5x8x13,5	49	0199-17	3,02		
PEX 220 A (3C7800.1)	5x8x13,5	49	0199-17	3,02		
PEX 220 A (3C7804.0)	5x8x13,5	49	0199-17	3,02		
PEX 220 A (3C7804.1)	5x8x13,5	49	0199-17	3,02		
PEX 220 A (3C7807.1)	5x8x13,5	49	0199-17	3,02		
PEX 250 AE(0336976.2)	5x8x14	13	0199-19	4,99		
PEX 270 A(0336903.2)	5x8x14	13	0199-19	4,99		
PEX 270 A(0336903.7)	5x8x14	13	0199-19	4,99		
PEX 270 A(0336903.8)	5x8x14	13	0199-19	4,99		
PEX 270 A(0336904.0)	5x8x14	13	0199-19	4,99		
PEX 270 A(0336908.4)	5x8x14	13	0199-19	4,99		
PEX 270 A(336900.3)	5x8x14	13	0199-19	4,99		
PEX 270 A(336900.8)	5x8x14	13	0199-19	4,99		
PEX 270 A(336903.4)	5x8x14	13	0199-19	4,99		
PEX 270 A(336904.2)	5x8x14	13	0199-19	4,99		
PEX 270 A(336908.0)	5x8x14	13	0199-19	4,99		
PEX 270 AE(0336973.2)	5x8x14	13	0199-19	4,99		
PEX 270 AE(0336973.7)	5x8x14	13	0199-19	4,99		
PEX 270 AE(0336973.8)	5x8x14	13	0199-19	4,99		
PEX 270 AE(0336974.0)	5x8x14	13	0199-19	4,99		
PEX 270 AE(0336978.3)	5x8x14	13	0199-19	4,99		

BOSCH

CHARBON

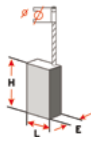

retrouvez le schéma des figures page 358-359

Modèle (version)	Dim	Figure	Rupteur			
			Sans	€ HT	Avec	€ HT
PEX 270 AE(0336978.4)	5x8x14	13	0199-19	4,99		
PEX 270 AE(336970.3)	5x8x14	13	0199-19	4,99		
PEX 270 AE(336970.8)	5x8x14	13	0199-19	4,99		
PEX 270 AE(336973.4)	5x8x14	13	0199-19	4,99		
PEX 270 AE(336974.2)	5x8x14	13	0199-19	4,99		
PEX 270 AE(336976.3)	5x8x14	13	0199-19	4,99		
PEX 270 AE(336978.0)	5x8x14	13	0199-19	4,99		
PEX 270 AE(336978.5)	5x8x14	13	0199-19	4,99		
PEX 400 A(331010.3)	5x8x15	49 + cosse + ressort	0149	8,85		
PEX 400 AE(0331061.4)	5x8x15	49 + cosse + ressort	0149	8,85		
PEX 400 AE(0331063.2)	5x8x15	49 + cosse + ressort	0149	8,85		
PEX 400 AE(0331063.7)	5x8x15	49 + cosse + ressort	0149	8,85		
PEX 400 AE(331060.3)	5x8x15	49 + cosse + ressort	0149	8,85		
PEX 400 AE(331060.6)	5x8x15	49 + cosse + ressort	0149	8,85		
PEX 400 AE(331060.8)	5x8x15	49 + cosse + ressort	0149	8,85		
PEX 400 AE(331063.4)	5x8x15,5	16	0105	5,18		
PEX 400 AE(331064.2)	5x8x15	49 + cosse + ressort	0149	8,85		
PEX 400 AE(331065.0)	5x8x15	49 + cosse + ressort	0149	8,85		
PEX 420 AE(0329863.2)	5x8x15	49 + cosse + ressort	0149	8,85		
PEX 420 AE(0329863.7)	5x8x15	49 + cosse + ressort	0149	8,85		
PEX 420 AE(0331063.8)	5x8x15,5	16	0105	5,18		
PEX 420 AE(329860.3)	5x8x15	49 + cosse + ressort	0149	8,85		
PEX 420 AE(329860.8)	5x8x15	49 + cosse + ressort	0149	8,85		
PEX 420 AE(329864.2)	5x8x15	49 + cosse + ressort	0149	8,85		
PEX 420 AE(329865.0)	5x8x15	49 + cosse + ressort	0149	8,85		
PEX 420 AE(3B1600.0)	5x8x15	49 + cosse + ressort	0149	8,85		
PEX 420 AE(3B1607.0)	5x8x15	49 + cosse + ressort	0149	8,85		
PFE 280 E(0321573.2)	5x8x11,5	16			1199-11	14,68
PFE 280 E(0321573.7)	5x8x11,5	16			1199-11	14,68
PFE 280 E(321573.4)	5x8x11,5	16			1199-11	14,68
PFE 280 E(321574.2)	5x8x11,5	16			1199-11	14,68
PFE 280 E(321575.0)	5x8x11,5	16			1199-11	14,68
PFS 250(0321503.2)	5x8x11,5	16			1199-11	14,68
PFS 250(0321523.2)	5x8x11,5	16			1199-11	14,68
PFS 250(0321523.7)	5x8x11,5	16			1199-11	14,68
PFS 250(321500.3)	5x8x11,5	16			1199-11	14,68
PFS 250(321504.2)	5x8x11,5	16			1199-11	14,68
PFS 250(321520.3)	5x8x11,5	16			1199-11	14,68
PFS 250(321523.4)	5x8x11,5	16			1199-11	14,68
PFS 250(321524.2)	5x8x11,5	16			1199-11	14,68
PFS 250(321525.0)	5x8x11,5	16			1199-11	14,68
PFS 280 E(321570.3)	5x8x11,5	16			1199-11	14,68
PFZ 1200 A(0330803.2)	6,3x12,5x22	533	0166	9,00		
PFZ 1200 A(0330803.7)	6,3x12,5x22	533	0166	9,00		
PFZ 1200 A(0330803.8)	6,3x12,5x22	533	0145	7,70	1145	9,31
PFZ 1200 A(0330804.5)	6,3x12,5x22	533	0145	7,70	1145	9,31
PFZ 1200 A(330800.3)	6,3x12,5x22	533	0166	9,00		
PFZ 1200 A(330803.0)	6,3x12,5x22	533	0166	9,00		
PFZ 1200 A(330803.3)	6,3x12,5x22	533	0166	9,00		
PFZ 1200 A(330803.4)	6,3x12,5x22	533	0145	7,70	1145	9,31
PFZ 1200 A(330804.2)	6,3x12,5x22	533	0166	9,00		
PFZ 1200 A(330805.0)	6,3x12,5x22	533	0166	9,00		
PFZ 1300 AE(0330873.2)	6,3x12,5x22	533	0166	9,00		
PFZ 1300 AE(0330873.7)	6,3x12,5x22	533	0166	9,00		
PFZ 1300 AE(0330873.8)	6,3x12,5x22	533	0145	7,70	1145	9,31
PFZ 1300 AE(0330874.5)	6,3x12,5x22	533	0145	7,70	1145	9,31
PFZ 1300 AE(330870.3)	6,3x12,5x22	533	0166	9,00		
PFZ 1300 AE(330873.0)	6,3x12,5x22	533	0166	9,00		
PFZ 1300 AE(330873.3)	6,3x12,5x22	533	0166	9,00		
PFZ 1300 AE(330873.4)	6,3x12,5x22	533	0145	7,70	1145	9,31

Modèle (version)	Dim	Figure	Rupteur			
			Sans	€ HT	Avec	€ HT
PFZ 1300 AE(330874.2)	6,3x12,5x22	533	0166	9,00		
PFZ 1300 AE(330875.0)	6,3x12,5x22	533	0166	9,00		
PFZ 1400 AE(330860.3)	6,3x12,5x22	533	0166	9,00		
PFZ 500 E (3C9800.0)	5x8x13,5	49	0199-17	3,02		
PFZ 500 E (3C9804.0)	5x8x13,5	49	0199-17	3,02		
PFZ 500 E (3C9807.0)	5x8x13,5	49	0199-17	3,02		
PFZ 600 E(0336373.2)	5x8x15,5	501	0185	3,31		
PFZ 600 E(336370.3)	5x8x15,5	501	0185	3,31		
PFZ 600 E(336370.4)	5x8x15,5	501	0185	3,31		
PFZ 600 E(336371.5)	5x8x15,5	501	0185	3,31		
PFZ 600 E(336373.4)	5x8x15,5	501	0185	3,31		
PFZ 600 E(336374.2)	5x8x15,5	501	0185	3,31		
PFZ 600 E(336374.3)	5x8x15,5	501	0185	3,31		
PFZ 600(0336303.2)	5x8x15,5	501	0185	3,31		
PFZ 600(0336303.7)	5x8x15,5	501	0185	3,31		
PFZ 600(0336303.8)	5x8x15,5	501	0185	3,31		
PFZ 600(336300.3)	5x8x15,5	501	0185	3,31		
PFZ 600(336300.8)	5x8x15,5	501	0185	3,31		
PFZ 600(336303.4)	5x8x15,5	501	0185	3,31		
PFZ 600(336304.2)	5x8x15,5	501	0185	3,31		
PFZ 700 PE(0336253.7)	5x8x15,5	501	0185	3,31		
PFZ 700 PE(0336273.2)	5x8x15,5	501	0185	3,31		
PFZ 700 PE(0336274.0)	5x8x15,5	501	0185	3,31		
PFZ 700 PE(336270.3)	5x8x15,5	501	0185	3,31		
PFZ 700 PE(336270.8)	5x8x15,5	501	0185	3,31		
PFZ 700 PE(336274.2)	5x8x15,5	501	0185	3,31		
PFZ 700 PE(336276.3)	5x8x15,5	501	0185	3,31		
PHO 1(0327223.7)	5x8x15,5	16	0105	5,18		
PHO 1(0399799.0)	5x8x15,5	16	0105	5,18		
PHO 1(327220.3)	5x8x15,5	16	0105	5,18		
PHO 1(327220.8)	5x8x15,5	16	0105	5,18		
PHO 1(327224.2)	5x8x15,5	16	0105	5,18		
PHO 1(399798.9)	5x8x15,5	16	0105	5,18		
PHO 100(0327203.2)	5x8x15	49 + cosse + ressort	0149	8,85		
PHO 100(0327203.7)	5x8x15	49 + cosse + ressort	0149	8,85		
PHO 100(0327203.8)	5x8x15,5	16	0105	5,18		
PHO 100(0327203.9)	5x8x15,5	16	0105	5,18		
PHO 100(0327204.5)	5x8x15,5	16	0105	5,18		
PHO 100(327200.3)	5x8x15	49 + cosse + ressort	0149	8,85		
PHO 100(327203.0)	5x8x15	49 + cosse + ressort	0149	8,85		
PHO 100(327203.3)	5x8x15	49 + cosse + ressort	0149	8,85		
PHO 100(327203.4)	5x8x15,5	16	0105	5,18		
PHO 100(327204.2)	5x8x15	49 + cosse + ressort	0149	8,85		
PHO 100(327204.8)	5x8x15	49 + cosse + ressort	0149	8,85		
PHO 100(327205.0)	5x8x15	49 + cosse + ressort	0149	8,85		
PHO 150(0325803.2)	5x8x15,5	16			1109	8,47
PHO 150(0325803.7)	5x8x15,5	16			1109	8,47
PHO 150(0325803.8)	5x8x15,5	16			1109	8,47
PHO 150(0325803.9)	5x8x15,5	16			1109	8,47
PHO 150(32.....)	5x8x15,5	16	0105	5,18		
PHO 150(325800.3)	5x8x15,5	16			1109	8,47
PHO 150(325803.0)	5x8x15,5	16			1109	8,47
PHO 150(325803.3)	5x8x15,5	16			1109	8,47
PHO 150(325803.4)	5x8x15,5	16			1109	8,47
PHO 150(325804.2)	5x8x15,5	16			1109	8,47
PHO 150(325804.8)	5x8x15,5	16			1109	8,47
PHO 150(325805.0)	5x8x15,5	16			1109	8,47
PHO 150(325806.0)	5x8x15,5	16			1109	8,47
PHO 15-62(0327216.2)	5x8x15,5	16	0105	5,18		
PHO 15-82(0327213.2)	5x8x15,5	16	0105	5,18		
PHO 15-82(0327213.7)	5x8x15,5	16	0105	5,18		
PHO 15-82(0327213.8)	5x8x15,5	16	0105	5,18		
PHO 15-82(0327214.5)	5x8x15,5	16	0105	5,18		
PHO 15-82(0327218.0)	5x8x15,5	16	0105	5,18		
PHO 15-82(327210.3)	5x8x15,5	16	0105	5,18		
PHO 15-82(327210.6)	5x8x15,5	16	0105	5,18		
PHO 15-82(327211.5)	5x8x15,5	16	0105	5,18		
PHO 15-82(327213.4)	5x8x15,5	16	0105	5,18		
PHO 15-82(327214.2)	5x8x15,5	16	0105	5,18		
PHO 15-82(327215.0)	5x8x15,5	16	0105	5,18		
PHO 15-82(327216.0)	5x8x15,5	16	0105	5,18		
PHO 200(0325813.2)	5x8x15,5	16	0105	5,18		
PHO 200(0325813.7)	5x8x15,5	16	0105	5,18		
PHO 200(0325813.8)	5x8x15,5	16	0105	5,18		
PHO 200(0325813.9)	5x8x15,5	16	0105	5,18		
PHO 200(0325814.5)	5x8x15,5	16	0105	5,18		
PHO 200(325810.3)	5x8x15,5	16	0105	5,18		
PHO 200(325813.0)	5x8x15,5	16	0105	5,18		
PHO 200(325813.3)	5x8x15,5	16	0105	5,18		
PHO 200(325813.4)	5x8x15,5	16	0105	5,18		
PHO 200(325814.2)	5x8x15,5	16	0105	5,18		
PHO 200(325814.8)	5x8x15,5	16	0105	5,18		
PHO 200(325815.0)	5x8x15,5	16	0105	5,18		
PHO 200(325816.0)	5x8x15,5	16	0105	5,18		
PHO 20-82(0325843.2)	5x8x15,5	16	0105	5,18		
PHO 20-82(0325843.7)	5x8x15,5	16	0105	5,18		
PHO 20-82(0325843.8)	5x8x15,5	16	0105	5,18		
PHO 20-82(325840.3)	5x8x15,5	16	0105	5,18		
PHO 20-82(325843.0)	5x8x15,5	16	0105	5,18		
PHO 20-82(325843.3)	5x8x15,5	16	0105	5,18		

Modèle (version)	Dim	Figure	Rupteur			
			Sans	€ HT	Avec	€ HT
PHO 20-82(325843.4)	5x8x15,5	16	0105	5,18		
PHO 20-82(325844.2)	5x8x15,5	16	0105	5,18		
PHO 20-82(325844.8)	5x8x15,5	16	0105	5,18		
PHO 20-82(325845.0)	5x8x15,5	16	0105	5,18		
PHO 25-82(0329603.8)	5x8x15,5	16	0105	5,18		
PHO 25-82(0329604.5)	5x8x15,5	16	0105	5,18		
PHO 25-82(329600.3)	5x8x15,5	16	0105	5,18		
PHO 25-82(329603.4)	5x8x15,5	16	0105	5,18		
PHO 25-83(329600.8)	5x8x15,5	16	0105	5,18		
PHO 25-84(0329603.2)	5x8x15,5	16	0105	5,18		
PHO 25-85(0329603.7)	5x8x15,5	16	0105	5,18		
PHO 25-86(329604.2)	5x8x15,5	16	0105	5,18		
PHO 25-87(329605.0)	5x8x15,5	16	0105	5,18		
PHO 25-88(329606.0)	5x8x15,5	16	0105	5,18		
PHO 25-90(329606.2)	5x8x15,5	16	0105	5,18		
PHO 25-91(329606.3)	5x8x15,5	16	0105	5,18		
PHO 2-82(0325823.2)	5x8x15,5	16	0105	5,18		
PHO 2-82(0325823.7)	5x8x15,5	16	0105	5,18		
PHO 2-82(0325823.8)	5x8x15,5	16	0105	5,18		
PHO 2-82(0325823.9)	5x8x15,5	16	0105	5,18		
PHO 2-82(0325824.5)	5x8x15,5	16	0105	5,18		
PHO 2-82(325820.3)	5x8x15,5	16	0105	5,18		
PHO 2-82(325823.0)	5x8x15,5	16	0105	5,18		
PHO 2-82(325823.3)	5x8x15,5	16	0105	5,18		
PHO 2-82(325823.4)	5x8x15,5	16	0105	5,18		
PHO 2-82(325824.2)	5x8x15,5	16	0105	5,18		
PHO 2-82(325824.8)	5x8x15,5	16	0105	5,18		
PHO 2-82(325825.0)	5x8x15,5	16	0105	5,18		
PHO 2-82(325826.0)	5x8x15,5	16	0105	5,18		
PHO 300(0325903.2)	6,3x12,5x22	533	0145	7,70	1145	9,31
PHO 300(0325903.7)	6,3x12,5x22	533	0145	7,70	1145	9,31
PHO 300(325900.3)	6,3x12,5x22	533	0145	7,70	1145	9,31
PHO 300(325903.3)	6,3x12,5x22	533	0145	7,70	1145	9,31
PHO 300(325903.4)	6,3x12,5x22	533	0145	7,70	1145	9,31
PHO 300(325904.2)	6,3x12,5x22	533	0145	7,70	1145	9,31
PHO 300(325904.8)	6,3x12,5x22	533	0145	7,70	1145	9,31
PHO 300(325905.0)	6,3x12,5x22	533	0145	7,70	1145	9,31
PHO 300(325906.0)	6,3x12,5x22	533	0145	7,70	1145	9,31
PHO 35-82 C(0329673.2)	5x8x15	16	0199-05	7,45		
PHO 35-82 C(0329673.7)	5x8x15	16	0199-05	7,45		
PHO 35-82 C(329670.3)	5x8x15	16	0199-05	7,45		
PHO 35-82 C(329673.3)	5x8x15	16	0199-05	7,45		
PHO 35-82 C(329674.2)	5x8x15	16	0199-05	7,45		
PHO 35-82 C(329675.0)	5x8x15	16	0199-05	7,45		
PHO 35-82 C(329676.3)	5x8x15	16	0199-05	7,45		
PHO 50(32.....)	5x8x15,5	16	0105	5,18		
PHS 35(0322103.2)	6,4x6,4x16	16	0100	6,55		
PHS 35(322100.3)	6,4x6,4x16	16	0100	6,55		
PHS 35(322103.3)	6,4x6,4x16	16	0100	6,55		
PHS 35(322103.4)	6,4x6,4x16	16	0100	6,55		
PHS 35(322104.2)	6,4x6,4x16	16	0100	6,55		
PHS 35(322105.0)	6,4x6,4x16	16	0100	6,55		
PHS 36 G(0083003.2)	6,35x6,35x14,5	16	0176	7,81		
PHS 36 G(0322133.2)	6,4x6,4x16	16	0100	6,55		
PHS 36 G(083000.3)	6,35x6,35x14,5	16	0176	7,81		
PHS 36 G(083003.3)	6,35x6,35x14,5	16	0176	7,81		
PHS 36 G(083004.2)	6,35x6,35x14,5	16	0176	7,81		
PHS 36 G(083005.0)	6,35x6,35x14,5	16	0176	7,81		
PHS 36 G(322130.3)	6,4x6,4x16	16	0100	6,55		
PHS 36 G(322133.3)	6,4x6,4x16	16	0100	6,55		
PHS 36 G(322133.4)	6,4x6,4x16	16	0100	6,55		
PHS 36 G(322134.2)	6,4x6,4x16	16	0100	6,55		
PHS 36 G(322134.8)	6,4x6,4x16	16	0100	6,55		
PHS 36 G(322135.0)	6,4x6,4x16	16	0100	6,55		
PHS 42 G(0083096.3)	6,35x6,35x14,5	16	0176	7,81		
PHS 42 G(083096.2)	6,35x6,35x14,5	16	0176	7,81		
PHS 46 G(0083013.2)	6,35x6,35x14,5	16	0176	7,81		
PHS 46 G(0083013.7)	6,4x6,4x16	16	0100	6,55		
PHS 46 G(0322113.2)	6,4x6,4x16	16	0100	6,55		
PHS 46 G(0322143.2)	6,4x6,4x16	16	0100	6,55		
PHS 46 G(0322143.7)	6,4x6,4x16	16	0100	6,55		
PHS 46 G(0322143.8)	6,4x6,4x16	16	0100	6,55		
PHS 46 G(0322144.5)	6,4x6,4x16	16	0100	6,55		
PHS 46 G(083010.3)	6,35x6,35x14,5	16	0176	7,81		
PHS 46 G(083013.3)	6,35x6,35x14,5	16	0176	7,81		
PHS 46 G(083014.2)	6,35x6,35x14,5	16	0176	7,81		
PHS 46 G(083015.0)	6,35x6,35x14,5	16	0176	7,81		
PHS 46 G(322110.3)	6,4x6,4x16	16	0100	6,55		
PHS 46 G(322113.3)	6,4x6,4x16	16	0100	6,55		
PHS 46 G(322113.4)	6,4x6,4x16	16	0100	6,55		
PHS 46 G(322114.2)	6,4x6,4x16	16	0100	6,55		
PHS 46 G(322115.0)	6,4x6,4x16	16	0100	6,55		
PHS 46 G(322140.3)	6,4x6,4x16	16	0100	6,55		
PHS 46 G(322143.3)	6,4x6,4x16	16	0100	6,55		
PHS 46 G(322144.2)	6,4x6,4x16	16	0100	6,55		
PHS 46 G(322144.8)	6,4x6,4x16	16	0100	6,55		
PHS 46 G(322145.0)	6,4x6,4x16	16	0100	6,55		
PHS 56 G(322196.1)	6,4x6,4x16	16	0100	6,55		
PHS 560 G(322180.3)	6,35x6,35x14,5	16	0176	7,81		
PHS 560 G(322184.2)	6,35x6,35x14,5	16	0176	7,81		
PHS 66 G(0083023.2)	6,35x6,35x14,5	16	0176	7,81		
PHS 66 G(0083023.7)	6,4x6,4x16	16	0100	6,55		
PHS 66 G(0322123.2)	6,4x6,4x16	16	0100	6,55		
PHS 66 G(0322153.2)	6,4x6,4x16	16	0100	6,55		

Commandez sur www.wilmart.fr

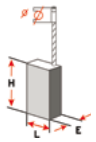

retrouvez le schéma des figures page 358-359

WILMART

Modèle (version)	Dim	Figure	Rupteur			
			Sans	€ HT	Avec	€ HT
PHS 66 G(0322153.7)	6,4x6,4x16	16	0100	6,55		
PHS 66 G(0322163.2)	6,4x6,4x16	16	0100	6,55		
PHS 66 G(0322163.7)	6,4x6,4x16	16	0100	6,55		
PHS 66 G(083020.3)	6,35x6,35x14,5	16	0176	7,81		
PHS 66 G(083023.3)	6,35x6,35x14,5	16	0176	7,81		
PHS 66 G(083024.2)	6,35x6,35x14,5	16	0176	7,81		
PHS 66 G(083025.0)	6,35x6,35x14,5	16	0176	7,81		
PHS 66 G(322120.3)	6,4x6,4x16	16	0100	6,55		
PHS 66 G(322123.3)	6,4x6,4x16	16	0100	6,55		
PHS 66 G(322123.4)	6,4x6,4x16	16	0100	6,55		
PHS 66 G(322124.2)	6,4x6,4x16	16	0100	6,55		
PHS 66 G(322125.0)	6,4x6,4x16	16	0100	6,55		
PHS 66 G(322150.3)	6,4x6,4x16	16	0100	6,55		
PHS 66 G(322153.3)	6,4x6,4x16	16	0100	6,55		
PHS 66 G(322154.2)	6,4x6,4x16	16	0100	6,55		
PHS 66 G(322154.8)	6,4x6,4x16	16	0100	6,55		
PHS 66 G(322155.0)	6,4x6,4x16	16	0100	6,55		
PHS 66 G(322160.3)	6,4x6,4x16	16	0100	6,55		
PHS 66 G(322163.3)	6,4x6,4x16	16	0100	6,55		
PHS 66 G(322164.2)	6,4x6,4x16	16	0100	6,55		
PHS 66 G(322165.0)	6,4x6,4x16	16	0100	6,55		
PKE 30 B(0322703.2)	6,3x12,5x22	533	0145	7,70	1145	9,31
PKE 30 B(0322703.7)	6,3x12,5x22	533	0145	7,70	1145	9,31
PKE 30 B(0322703.8)	6,3x12,5x22	533	0145	7,70	1145	9,31
PKE 30 B(0322703.9)	6,3x12,5x22	533	0145	7,70	1145	9,31
PKE 30 B(0322743.2)	6,3x12,5x22	533	0145	7,70	1145	9,31
PKE 30 B(0322743.7)	6,3x12,5x22	533	0145	7,70	1145	9,31
PKE 30 B(0322743.9)	6,3x12,5x22	533	0145	7,70	1145	9,31
PKE 30 B(322700.3)	6,3x12,5x22	533	0145	7,70	1145	9,31
PKE 30 B(322704.2)	6,3x12,5x22	533	0145	7,70	1145	9,31
PKE 30 B(322704.8)	6,3x12,5x22	533	0145	7,70	1145	9,31
PKE 30 B(322705.0)	6,3x12,5x22	533	0145	7,70	1145	9,31
PKE 30 B(322740.3)	6,3x12,5x22	533	0145	7,70	1145	9,31
PKE 30 B(322743.3)	6,3x12,5x22	533	0145	7,70	1145	9,31
PKE 30 B(322744.2)	6,3x12,5x22	533	0145	7,70	1145	9,31
PKE 30 B(322745.0)	6,3x12,5x22	533	0145	7,70	1145	9,31
PKE 35 B(0322713.2)	6,3x12,5x22	533	0145	7,70	1145	9,31
PKE 35 B(0322713.7)	6,3x12,5x22	533	0145	7,70	1145	9,31
PKE 35 B(0322713.8)	6,3x12,5x22	533	0145	7,70	1145	9,31
PKE 35 B(0322713.9)	6,3x12,5x22	533	0145	7,70	1145	9,31
PKE 35 B(0322753.2)	6,3x12,5x22	533	0145	7,70	1145	9,31
PKE 35 B(0322753.7)	6,3x12,5x22	533	0145	7,70	1145	9,31
PKE 35 B(0322753.8)	6,3x12,5x22	533	0145	7,70	1145	9,31
PKE 35 B(0322753.9)	6,3x12,5x22	533	0145	7,70	1145	9,31
PKE 35 B(322710.3)	6,3x12,5x22	533	0145	7,70	1145	9,31
PKE 35 B(322713.3)	6,3x12,5x22	533	0145	7,70	1145	9,31
PKE 35 B(322714.2)	6,3x12,5x22	533	0145	7,70	1145	9,31
PKE 35 B(322714.8)	6,3x12,5x22	533	0145	7,70	1145	9,31
PKE 35 B(322715.0)	6,3x12,5x22	533	0145	7,70	1145	9,31
PKE 35 B(322750.3)	6,3x12,5x22	533	0145	7,70	1145	9,31
PKE 35 B(322753.3)	6,3x12,5x22	533	0145	7,70	1145	9,31
PKE 35 B(322754.2)	6,3x12,5x22	533	0145	7,70	1145	9,31
PKE 35 B(322755.0)	6,3x12,5x22	533	0145	7,70	1145	9,31
PKE 35 B(322756.0)	6,3x12,5x22	533	0145	7,70	1145	9,31
PKE 40 B(0322723.2)	6,3x12,5x22	533	0145	7,70	1145	9,31
PKE 40 B(0322723.7)	6,3x12,5x22	533	0145	7,70	1145	9,31
PKE 40 B(0322723.9)	6,3x12,5x22	533	0145	7,70	1145	9,31
PKE 40 B(322720.3)	6,3x12,5x22	533	0145	7,70	1145	9,31
PKE 40 B(322723.3)	6,3x12,5x22	533	0145	7,70	1145	9,31
PKE 40 B(322724.2)	6,3x12,5x22	533	0145	7,70	1145	9,31
PKE 40 B(322725.0)	6,3x12,5x22	533	0145	7,70	1145	9,31
PKE 40 B(322726.0)	6,3x12,5x22	533	0145	7,70	1145	9,31
PKF 25(0326123.2)	5x8x18	190	0199-08	5,54		
PKF 25(0326123.7)	5x8x18	190	0199-08	5,54		
PKF 25(0326123.8)	5x8x18	190	0199-08	5,54		
PKF 25(326120.3)	5x8x18	190	0199-08	5,54		
PKF 25(326123.4)	5x8x18	190	0199-08	5,54		
PKF 25(326124.2)	5x8x18	190	0199-08	5,54		
PKF 25(326124.8)	5x8x18	190	0199-08	5,54		
PKF 25(326125.0)	5x8x18	190	0199-08	5,54		
PKS 38(322580.3)	5x8x15,5	16	0105	5,18		
PKS 38(322584.2)	5x8x15,5	16	0105	5,18		
PKS 40(0322503.2)	5x8x15,5	16	0105	5,18		
PKS 40(0322503.7)	5x8x15,5	16	0105	5,18		
PKS 40(0323793.2)	5x8x15,5	16			1109	8,47
PKS 40(0323793.7)	5x8x15,5	16			1109	8,47
PKS 40(322500.3)	5x8x15,5	16	0105	5,18		
PKS 40(322500.8)	5x8x15,5	16	0105	5,18		
PKS 40(322503.3)	5x8x15,5	16	0105	5,18		
PKS 40(322504.2)	5x8x15,5	16	0105	5,18		
PKS 40(322504.8)	5x8x15,5	16	0105	5,18		
PKS 40(322505.0)	5x8x15,5	16	0105	5,18		
PKS 40(322530.1)	5x8x15,5	16	0105	5,18		
PKS 40(323790.3)	5x8x15,5	16			1109	8,47
PKS 40(323793.3)	5x8x15,5	16			1109	8,47
PKS 40(323793.4)	5x8x15,5	16			1109	8,47
PKS 40(323794.1)	5x8x15,5	16			1109	8,47
PKS 40(323794.2)	5x8x15,5	16			1109	8,47
PKS 40(323794.7)	5x8x15,5	16			1109	8,47
PKS 40(323794.8)	5x8x15,5	16			1109	8,47
PKS 40(323795.0)	5x8x15,5	16			1109	8,47
PKS 40(323796.0)	5x8x15,5	16			1109	8,47
PKS 46(0322403.2)	5x8x15,5	16			1109	8,47
PKS 46(0322403.7)	5x8x15,5	16			1109	8,47
PKS 46(0322403.8)	5x8x15,5	16			1109	8,47
PKS 46(0322413.2)	5x8x15,5	16			1109	8,47
PKS 46(0322413.7)	5x8x15,5	16			1109	8,47
PKS 46(0322413.8)	5x8x15,5	16			1109	8,47
PKS 46(0323703.2)	5x8x15,5	16			1109	8,47
PKS 46(0323703.7)	5x8x15,5	16			1109	8,47
PKS 46(0323706.1)	5x8x15,5	16			1109	8,47
PKS 46(322400.3)	5x8x15,5	16			1109	8,47
PKS 46(322403.0)	5x8x15,5	16			1109	8,47
PKS 46(322403.1)	5x8x15,5	16			1109	8,47

Modèle (version)	Dim	Figure	Rupteur			
			Sans	€ HT	Avec	€ HT
PKS 46(322403.3)	5x8x15,5	16			1109	8,47
PKS 46(322404.2)	5x8x15,5	16			1109	8,47
PKS 46(322404.8)	5x8x15,5	16			1109	8,47
PKS 46(322405.0)	5x8x15,5	16			1109	8,47
PKS 46(322410.3)	5x8x15,5	16			1109	8,47
PKS 46(322413.0)	5x8x15,5	16			1109	8,47
PKS 46(322413.1)	5x8x15,5	16			1109	8,47
PKS 46(322413.3)	5x8x15,5	16			1109	8,47
PKS 46(322414.2)	5x8x15,5	16			1109	8,47
PKS 46(322415.0)	5x8x15,5	16			1109	8,47
PKS 46(323700.3)	5x8x15,5	16			1109	8,47
PKS 46(323703.3)	5x8x15,5	16			1109	8,47
PKS 46(323703.4)	5x8x15,5	16			1109	8,47
PKS 46(323704.2)	5x8x15,5	16			1109	8,47
PKS 46(323704.7)	5x8x15,5	16			1109	8,47
PKS 46(323704.8)	5x8x15,5	16			1109	8,47
PKS 46(323705.0)	5x8x15,5	16			1109	8,47
PKS 46(323706.0)	5x8x15,5	16			1109	8,47
PKS 52(322316.0)	6,3x12,5x22	533	0145	7,70	1145	9,31
PKS 52(322330.2)	6,3x12,5x22	533	0145	7,70	1145	9,31
PKS 52(322330.4)	6,3x12,5x22	533	0145	7,70	1145	9,31
PKS 52(322330.5)	6,3x12,5x22	533	0145	7,70	1145	9,31
PKS 54 CE(0322363.2)	6,3x12,5x22	180	0161	9,80		
PKS 54 CE(0322363.7)	6,3x12,5x22	180	0161	9,80		
PKS 54 CE(0322363.8)	6,3x12,5x22	180	0161	9,80		
PKS 54 CE(0322373.2)	6,3x12,5x22	180	0161	9,80		
PKS 54 CE(0322373.7)	6,3x12,5x22	180	0161	9,80		
PKS 54 CE(0322373.8)	6,3x12,5x22	180	0161	9,80		
PKS 54 CE(0333073.2)	5x10x16	505			1129	8,68
PKS 54 CE(03C3073.1)	5x10x16	505			1129	8,68
PKS 54 CE(322360.3)	6,3x12,5x22	180	0161	9,80		
PKS 54 CE(322363.0)	6,3x12,5x22	180	0161	9,80		
PKS 54 CE(322363.1)	6,3x12,5x22	180	0161	9,80		
PKS 54 CE(322363.3)	6,3x12,5x22	180	0161	9,80		
PKS 54 CE(322364.2)	6,3x12,5x22	180	0161	9,80		
PKS 54 CE(322365.0)	6,3x12,5x22	180	0161	9,80		
PKS 54 CE(322370.3)	6,3x12,5x22	180	0161	9,80		
PKS 54 CE(322373.0)	6,3x12,5x22	180	0161	9,80		
PKS 54 CE(322373.1)	6,3x12,5x22	180	0161	9,80		
PKS 54 CE(322373.3)	6,3x12,5x22	180	0161	9,80		
PKS 54 CE(322374.2)	6,3x12,5x22	180	0161	9,80		
PKS 54 CE(322375.0)	6,3x12,5x22	180	0161	9,80		
PKS 54 CE(333070.3)	5x10x16	505			1129	8,68
PKS 54 CE(333070.8)	5x10x16	505			1129	8,68
PKS 54 CE(333074.2)	5x10x16	505			1129	8,68
PKS 54 CE(333075.0)	5x10x16	505			1129	8,68
PKS 54 CE(333076.0)	5x10x16	505			1129	8,68
PKS 54 CE(3C3070.1)	5x10x16	505			1129	8,68
PKS 54 CE(3C3072.1)	5x10x16	505			1129	8,68
PKS 54 CE(3C3077.1)	5x10x16	505			1129	8,68
PKS 54 CE(3C3079.1)	5x10x16	505			1129	8,68
PKS 54(0322303.2)	6,3x12,5x22	533	0145	7,70	1145	9,31
PKS 54(0322303.7)	6,3x12,5x22	533	0145	7,70	1145	9,31
PKS 54(0322303.8)	6,3x12,5x22	533	0145	7,70	1145	9,31
PKS 54(0322313.2)	6,3x12,5x22	533	0145	7,70	1145	9,31
PKS 54(0322313.7)	6,3x12,5x22	533	0145	7,70	1145	9,31
PKS 54(0322313.8)	6,3x12,5x22	533	0145	7,70	1145	9,31
PKS 54(0333003.2)	5x10x16	505			1129	8,68
PKS 54(03C3003.1)	5x10x16	505			1129	8,68
PKS 54(322300.3)	6,3x12,5x22	533	0145	7,70	1145	9,31
PKS 54(322303.0)	6,3x12,5x22	533	0145	7,70	1145	9,31
PKS 54(322303.1)	6,3x12,5x22	533	0145	7,70	1145	9,31
PKS 54(322303.3)	6,3x12,5x22	533	0145	7,70	1145	9,31
PKS 54(322304.2)	6,3x12,5x22	533	0145	7,70	1145	9,31
PKS 54(322304.8)	6,3x12,5x22	533	0145	7,70	1145	9,31
PKS 54(322305.0)	6,3x12,5x22	533	0145	7,70	1145	9,31
PKS 54(322310.3)	6,3x12,5x22	533	0145	7,70	1145	9,31
PKS 54(322313.0)	6,3x12,5x22	533	0145	7,70	1145	9,31
PKS 54(322313.1)	6,3x12,5x22	533	0145	7,70	1145	9,31
PKS 54(322313.3)	6,3x12,5x22	533	0145	7,70	1145	9,31
PKS 54(322314.2)	6,3x12,5x22	533	0145	7,70	1145	9,31
PKS 54(322315.0)	6,3x12,5x22	533	0145	7,70	1145	9,31
PKS 54(322330.7)	6,3x12,5x22	533	0145	7,70	1145	9,31
PKS 54(333000.3)	5x10x16	505			1129	8,68
PKS 54(333000.8)	5x10x16	505			1129	8,68
PKS 54(333004.2)	5x10x16	505			1129	8,68
PKS 54(333005.0)	5x10x16	505			1129	8,68
PKS 54(333006.0)	5x10x16	505			1129	8,68
PKS 54(3C3000.1)	5x10x16	505			1129	8,68
PKS 54(3C3002.1)	5x10x16	505			1129	8,68
PKS 54(3C3007.1)	5x10x16	505			1129	8,68
PKS 54(3C3009.1)	5x10x16	505			1129	8,68
PKS 66 CE(0323473.2)	6,3x12,5x22	533	0145	7,70	1145	9,31
PKS 66 CE(0323473.7)	6,3x12,5x22	533	0145	7,70	1145	9,31
PKS 66 CE(0323474.5)	6,3x12,5x22	533	0145	7,70	1145	9,31
PKS 66 CE(0333173.2)	5x10x16	505			1129	8,68
PKS 66 CE(323470.3)	6,3x12,5x22	533	0145	7,70	1145	9,31
PKS 66 CE(323473.1)	6,3x12,5x22	533	0145	7,70	1145	9,31
PKS 66 CE(323473.3)	6,3x12,5x22	533	0145	7,70	1145	9,31
PKS 66 CE(323474.2)	6,3x12,5x22	533	0145	7,70	1145	9,31
PKS 66 CE(323475.0)	6,3x12,5x22	533	0145	7,70	1145	9,31
PKS 66 CE(333170.3)	5x10x16	505			1129	8,68
PKS 66 CE(333170.8)	5x10x16	505			1129	8,68
PKS 66 CE(333174.2)	5x10x16	505			1129	8,68
PKS 66(0323453.2)	6,3x12,5x22	533	0145	7,70	1145	9,31
PKS 66(0323453.7)	6,3x12,5x22	533	0145	7,70	1145	9,31
PKS 66(0323453.8)	6,3x12,5x22	533	0145	7,70	1145	9,31
PKS 66(0323453.9)	6,3x12,5x22	533	0145	7,70	1145	9,31
PKS 66(0323454.5)	6,3x12,5x22	533	0145	7,70	1145	9,31
PKS 66(0323463.2)	6,3x12,5x22	533	0145	7,70	1145	9,31
PKS 66(0323463.7)	6,3x12,5x22	533	0145	7,70	1145	9,31
PKS 66(0323463.8)	6,3x12,5x22	533	0145	7,70	1145	9,31
PKS 66(0323463.9)	6,3x12,5x22	533	0145	7,70	1145	9,31
PKS 66(0323464.5)	6,3x12,5x22	533	0145	7,70	1145	9,31

Modèle (version)	Dim	Figure	Rupteur			
			Sans	€ HT	Avec	€ HT
PKS 66(0333103.2)	5x10x16	505			1129	8,68
PKS 66(323450.3)	6,3x12,5x22	533	0145	7,70	1145	9,31
PKS 66(323453.0)	6,3x12,5x22	533	0145	7,70	1145	9,31
PKS 66(323453.1)	6,3x12,5x22	533	0145	7,70	1145	9,31
PKS 66(323453.3)	6,3x12,5x22	533	0145	7,70	1145	9,31
PKS 66(323454.2)	6,3x12,5x22	533	0145	7,70	1145	9,31
PKS 66(323454.8)	6,3x12,5x22	533	0145	7,70	1145	9,31
PKS 66(323455.0)	6,3x12,5x22	533	0145	7,70	1145	9,31
PKS 66(323460.3)	6,3x12,5x22	533	0145	7,70	1145	9,31
PKS 66(323463.0)	6,3x12,5x22	533	0145	7,70	1145	9,31
PKS 66(323463.1)	6,3x12,5x22	533	0145	7,70	1145	9,31
PKS 66(323463.3)	6,3x12,5x22	533	0145	7,70	1145	9,31
PKS 66(323464.2)	6,3x12,5x22	533	0145	7,70	1145	9,31
PKS 66(323465.0)	6,3x12,5x22	533	0145	7,70	1145	9,31
PKS 66(323466.0)	6,3x12,5x22	533	0145	7,70	1145	9,31
PKS 66(333100.3)	5x10x16	505			1129	8,68
PKS 66(333100.8)	5x10x16	505			1129	8,68
PKS 66(333104.2)	5x10x16	505			1129	8,68
PMF 180 E(03A0000.0)	5x8x9	16	0199-12	7,30		
PMF 180 E(03A0004.0)	5x8x9	16	0199-12	7,30		
PMF 180 E(03A0007.0)	5x8x9	16	0199-12	7,30		
PMS 400 PE(0329473.8)	5x8x12,5	505	0188	6,90		
PMS 400 PE(329473.4)	5x8x12,5	505	0188	6,90		
PMS 400(329303.4)	5x8x12,5	505	0188	6,90		
POF 40(0326118.0)	5x8x15,5	16	0105	5,18		
POF 400 A(0326116.3)	5x8x15,5	16	0105	5,18		
POF 400 A(0326116.4)	5x8x15,5	16	0105	5,18		
POF 400 A(0326116.8)	5x8x15,5	16	0105	5,18		
POF 400 A(326110.6)	5x8x15,5	16	0105	5,18		
POF 400 A(326111.5)	5x8x15,5	16	0105	5,18		
POF 400 A(326116.2)	5x8x15,5	16	0105	5,18		
POF 400 A(326116.5)	5x8x15,5	16	0105	5,18		
POF 400 A(326116.6)	5x8x15,5	16	0105	5,18		
POF 400 A(326116.7)	5x8x15,5	16	0105	5,18		
POF 400 A(326116.9)	5x8x15,5	16	0105	5,18		
POF 400(0326113.2)	5x8x15,5	16	0105	5,18		
POF 400(0326113.7)	5x8x15,5	16	0105	5,18		
POF 400(0326113.8)	5x8x15,5	16	0105	5,18		
POF 400(326110.3)	5x8x15,5	16	0105	5,18		
POF 400(326113.0)	5x8x15,5	16	0105	5,18		
POF 400(326114.2)	5x8x15,5	16	0105	5,18		
POF 400(326114.8)	5x8x15,5	16	0105	5,18		
POF 400(326115.0)	5x8x15,5	16	0105	5,18		
POF 500 A(0326183.2)	5x8x18	190	0199-08	5,54		
POF 500 A(0326183.7)	5x8x18	190	0199-08	5,54		
POF 500 A(0326183.8)	5x8x18	190	0199-08	5,54		
POF 500 A(0326186.3)	5x8x18	190	0141	4,66		
POF 500 A(0326186.4)	5x8x18	190	0141	4,66		
POF 500 A(326180.3)	5x8x18	190	0199-08	5,54		
POF 500 A(326180.6)	5x8x18	190	0199-08	5,54		
POF 500 A(326183.0)	5x8x18	190	0199-08	5,54		
POF 500 A(326183.4)	5x8x18	190	0199-08	5,54		
POF 500 A(326184.2)	5x8x18	190	0199-08	5,54		
POF 500 A(326185.0)	5x8x18	190	0199-08	5,54		
POF 500 A(326186.2)	5x8x18	190	0141	4,66		
POF 500 A(326186.5)	5x8x18	190	0141	4,66		
POF 500 A(326186.6)	5x8x18	190	0141	4,66		
POF 500 A(326186.7)	5x8x18	190	0141	4,66		
POF 500 A(326186.9)	5x8x18	190	0141	4,66		
POF 500 A(326187.2)	5x8x18	190	0141	4,66		
POF 500 EA(0326173.2)	5x8x18	190	0199-08	5,54		
POF 500 EA(0326173.7)	5x8x18	190	0199-08	5,54		
POF 500 EA(326170.3)	5x8x18	190	0199-08	5,54		
POF 500 EA(326174.2)	5x8x18	190	0199-08	5,54		
POF 500 EA(326174.8)	5x8x18	190	0199-08	5,54		
POF 500 EA(326175.0)	5x8x18	190	0199-08	5,54		
POF 52(326180.3)	5x8x18	190	0199-08	5,54		
POF 52(326184.2)	5x8x18	190	0199-08	5,54		
POF 52(326185.0)	5x8x18	190	0199-08	5,54		
POF 600 ACE(0326163.2)	5x8x18	190	0199-07	5,54		
POF 600 ACE(0326163.7)	5x8x18	190	0199-07	5,54		
POF 600 ACE(326160.3)	5x8x18	190	0199-07	5,54		
POF 600 ACE(326160.8)	5x8x18	190	0199-07	5,54		
POF 600 ACE(326164.2)	5x8x18	190	0199-07	5,54		
POF 600 ACE(326165.0)	5x8x18	190	0199-07	5,54		
POF 600 ACE(326166.9)	5x8x18	190	0199-07	5,54		
POF 800 ACE(0329173.2)	6,3x12,5x22	533	0165	14,81		
POF 800 ACE(0329174.5)	6,3x12,5x22	533	0165	14,81		
POF 800 ACE(329170.3)	6,3x12,5x22	533	0165	14,81		
POF 800 ACE(329173.3)	6,3x12,5x22	533	0165	14,81		
POF 800 ACE(329174.2)	6,3x12,5x22	533	0165	14,81		
POF 800 ACE(329175.0)	6,3x12,5x22	533	0165	14,81		
PSB 1000-2 RE(0317163.2)	5x10x21	512	0199-06	7,55		
PSB 1000-2 RE(317160.3)	5x10x21	512	0199-06	7,55		
PSB 1000-2 RE(317164.2)	5x10x21	512	0199-06	7,55		

BOSCH

CHARBON

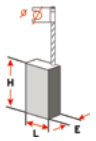

retrouvez le schéma des figures page 358-359

Modèle (version)	Dim	Figure	Rupteur			
			Sans	€ HT	Avec	€ HT
PSB 1000-2 RE(317166.0)	5x10x21	512	0199-06	7,55		
PSB 1000-2 RE(317166.2)	5x10x21	512	0199-06	7,55		
PSB 1200-2 RPE(0317173.2)	5x10x21	512	0199-06	7,55		
PSB 1200-2 RPE(317170.3)	5x10x21	512	0199-06	7,55		
PSB 1200-2 RPE(317174.2)	5x10x21	512	0199-06	7,55		
PSB 1200-2 RPE(317176.0)	5x10x21	512	0199-06	7,55		
PSB 13 R(331289.0)	5x8x15,5	16	0105	5,18		
PSB 13 R(331289.2)	5x8x15,5	16	0105	5,18		
PSB 13 R(331289.3)	5x8x15,5	16	0105	5,18		
PSB 13 R(399798.5)	5x8x14,5	16	0157	7,54		
PSB 13 R(399798.8)	5x8x14,5	16	0157	7,54		
PSB 13 RE(603337685)	5x8x13,5	554	0199-26	8,09		
PSB 15 RE	5x8x13,5	554	0199-26	8,09		
PSB 350(0117106.4)	5x8x15,5	16			1109	8,47
PSB 350(0117107.8)	5x8x15,5	16			1109	8,47
PSB 350(0117108.6)	5x8x15,5	16			1109	8,47
PSB 350(0117177.8)	5x8x15,5	16			1109	8,47
PSB 350(117107.7)	5x8x15,5	16			1109	8,47
PSB 350(117108.5)	5x8x15,5	16			1109	8,47
PSB 350(117177.7)	5x8x15,5	16			1109	8,47
PSB 350(324630.3)	5x8x15,5	16	0105	5,18		
PSB 350(324634.2)	5x8x15,5	16	0105	5,18		
PSB 380 RE(0324693.2)	5x8x15,5	16	0105	5,18		
PSB 380 RE(324690.3)	5x8x15,5	16	0105	5,18		
PSB 380 RE(324694.2)	5x8x15,5	16	0105	5,18		
PSB 380(0324683.2)	5x8x15,5	16	0105	5,18		
PSB 380(0324683.7)	5x8x15,5	16	0105	5,18		
PSB 380(324680.3)	5x8x15,5	16	0105	5,18		
PSB 380(324684.2)	5x8x15,5	16	0105	5,18		
PSB 380(324685.0)	5x8x15,5	16	0105	5,18		
PSB 400 RE(0324673.2)	5x8x15,5	16	0105	5,18		
PSB 400 RE(0324673.7)	5x8x15,5	16	0105	5,18		
PSB 400 RE(0324674.0)	5x8x15,5	16	0105	5,18		
PSB 400 RE(324670.3)	5x8x15,5	16	0105	5,18		
PSB 400 RE(324670.4)	5x8x15,5	16	0105	5,18		
PSB 400 RE(324670.6)	5x8x15,5	16	0105	5,18		
PSB 400 RE(324673.0)	5x8x15,5	16	0105	5,18		
PSB 400 RE(324674.2)	5x8x15,5	16	0105	5,18		
PSB 400 RE(324674.4)	5x8x15,5	16	0105	5,18		
PSB 400 RE(324674.8)	5x8x15,5	16	0105	5,18		
PSB 400 RE(324675.0)	5x8x15,5	16	0105	5,18		
PSB 400 RE(324874.3)	5x8x15,5	16	0105	5,18		
PSB 400 RET(0324663.2)	6,4x6,4x16	16	0100	6,55		
PSB 400 RET(0324663.7)	6,4x6,4x16	16	0100	6,55		
PSB 400 RET(324660.3)	6,4x6,4x16	16	0100	6,55		
PSB 400 RET(324664.2)	6,4x6,4x16	16	0100	6,55		
PSB 400 RET(324665.0)	6,4x6,4x16	16	0100	6,55		
PSB 400(0324653.2)	5x8x15,5	16	0105	5,18		
PSB 400(0324653.7)	5x8x15,5	16	0105	5,18		
PSB 400(0335553.7)	5x8x15,5	16	0105	5,18		
PSB 400(324650.3)	5x8x15,5	16	0105	5,18		
PSB 400(324650.4)	5x8x15,5	16	0105	5,18		
PSB 400(324650.6)	5x8x15,5	16	0105	5,18		
PSB 400(324650.7)	5x8x15,5	16	0105	5,18		
PSB 400(324654.2)	5x8x15,5	16	0105	5,18		
PSB 400(324655.0)	5x8x15,5	16	0105	5,18		
PSB 400(324804.3)	5x8x15,5	16	0105	5,18		
PSB 400(335550.4)	5x8x15,5	16	0105	5,18		
PSB 400(335550.6)	5x8x15,5	16	0105	5,18		
PSB 400(335554.4)	5x8x15,5	16	0105	5,18		
PSB 400-2(0324603.2)	5x8x15,5	13 + cosse	0179	13,51		
PSB 400-2(0324603.7)	5x8x15,5	13 + cosse	0179	13,51		
PSB 400-2(0335503.7)	5x8x15,5	16	0105	5,18		
PSB 400-2(324600.3)	5x8x15,5	16	0105	5,18		
PSB 400-2(324600.4)	5x8x15,5	16	0105	5,18		
PSB 400-2(324600.6)	5x8x15,5	16	0105	5,18		
PSB 400-2(324600.7)	5x8x15,5	16	0105	5,18		
PSB 400-2(324600.8)	5x8x15,5	16	0105	5,18		
PSB 400-2(324603.0)	5x8x15,5	16	0105	5,18		
PSB 400-2(324604.2)	5x8x15,5	16	0105	5,18		
PSB 400-2(324604.8)	5x8x15,5	16	0105	5,18		
PSB 400-2(324605.0)	5x8x15,5	16	0105	5,18		
PSB 400-2(324814.3)	5x8x15,5	16	0105	5,18		
PSB 400-2(335500.4)	5x8x15,5	16	0105	5,18		
PSB 400-2(335500.6)	5x8x15,5	16	0105	5,18		
PSB 400-2(335500.7)	5x8x15,5	16	0105	5,18		
PSB 400-2(335504.4)	5x8x15,5	16	0105	5,18		
PSB 42 RE(0324643.2)	5x8x15,5	16	0105	5,18		
PSB 42 RE(0324643.7)	5x8x15,5	16	0105	5,18		
PSB 42 RE(324640.3)	5x8x15,5	16	0105	5,18		
PSB 42 RE(324644.2)	5x8x15,5	16	0105	5,18		
PSB 42 RE(324645.0)	5x8x15,5	16	0105	5,18		
PSB 420 RE(0324647.1)	5x8x15,5	16	0105	5,18		
PSB 420 RE(0324647.3)	5x8x15,5	16	0105	5,18		
PSB 420 RE(324647.0)	5x8x15,5	16	0105	5,18		
PSB 420 RE(324647.6)	5x8x15,5	16	0105	5,18		
PSB 420 RE(324647.7)	5x8x15,5	16	0105	5,18		

Modèle (version)	Dim	Figure	Rupteur			
			Sans	€ HT	Avec	€ HT
PSB 420 RET(0324667.1)	5x8x15,5	16	0105	5,18		
PSB 420 RET(0324667.3)	5x8x15,5	16	0105	5,18		
PSB 420 RET(324667.0)	5x8x15,5	16	0105	5,18		
PSB 420 RET(324667.6)	5x8x15,5	16	0105	5,18		
PSB 420 RET(324667.7)	5x8x15,5	16	0105	5,18		
PSB 450	5x8x14	554	0199-27	12,59		
PSB 450 R	5x8x14	554	0199-27	12,59		
PSB 450 R(0331260.5)	5x8x14,5	16	0157	7,54		
PSB 450 R(0331263.2)	5x8x14,5	16	0157	7,54		
PSB 450 R(0331263.7)	5x8x14,5	16	0157	7,54		
PSB 450 R(0331263.8)	5x8x14,5	16	0157	7,54		
PSB 450 R(0331264.0)	5x8x14,5	16	0157	7,54		
PSB 450 R(331260.3)	5x8x14,5	16	0157	7,54		
PSB 450 R(331260.4)	5x8x14,5	16	0157	7,54		
PSB 450 R(331260.8)	5x8x14,5	16	0157	7,54		
PSB 450 R(331263.0)	5x8x14,5	16	0157	7,54		
PSB 450 R(331263.1)	5x8x14,5	16	0157	7,54		
PSB 450 R(331264.2)	5x8x14,5	16	0157	7,54		
PSB 450 R(331269.6)	5x8x14,5	16	0157	7,54		
PSB 450 RE(399791.8)	5x8x15,5	16	0105	5,18		
PSB 450-2	5x8x14	554	0199-27	12,59		
PSB 500 R(0331280.5)	5x8x14,5	16	0157	7,54		
PSB 500 R(0331283.2)	5x8x15,5	16	0105	5,18		
PSB 500 R(0331283.7)	5x8x14,5	16	0157	7,54		
PSB 500 R(331280.3)	5x8x15,5	16	0105	5,18		
PSB 500 R(331280.4)	5x8x15,5	16	0105	5,18		
PSB 500 R(331280.7)	5x8x15,5	16	0105	5,18		
PSB 500 R(331280.8)	5x8x15,5	16	0105	5,18		
PSB 500 R(331283.0)	5x8x15,5	16	0105	5,18		
PSB 500 R(331284.2)	5x8x15,5	16	0105	5,18		
PSB 500 R(331285.0)	5x8x15,5	16	0105	5,18		
PSB 500 R(399796.1)	5x8x14,5	16	0157	7,54		
PSB 500 RE(603337603)	5x8x13,5	554	0199-26	8,09		
PSB 500(338700.3)	5x8x14	13	0199-19	4,99		
PSB 500(338704.2)	5x8x14	13	0199-19	4,99		
PSB 500(338706.0)	5x8x14	13	0199-19	4,99		
PSB 500(338708.0)	5x8x14	13	0199-19	4,99		
PSB 500(338708.5)	5x8x14	13	0199-19	4,99		
PSB 500-2(338710.3)	5x8x14	13	0199-19	4,99		
PSB 500-2(338714.2)	5x8x14	13	0199-19	4,99		
PSB 500-2(338716.0)	5x8x14	13	0199-19	4,99		
PSB 500-2(338718.0)	5x8x14	13	0199-19	4,99		
PSB 500-2(338718.5)	5x8x14	13	0199-19	4,99		
PSB 5-15 RE	5x8x13,5	554	0199-26	8,09		
PSB 530 RA	5x8x13,5	49	0199-17	3,02		
PSB 550 RE(0316960.5)	5x8x15	49 + cosse + ressort	0149	8,85		
PSB 550 RE(316960.4)	5x8x15	49 + cosse + ressort	0149	8,85		
PSB 550 RE(316960.6)	5x8x15	49 + cosse + ressort	0149	8,85		
PSB 550 RE(316970.3)	5x8x15,5	16	0105	5,18		
PSB 550 RE(316970.6)	5x8x15,5	16	0105	5,18		
PSB 550 RE(316970.7)	5x8x15,5	16	0105	5,18		
PSB 550 RE(316976.3)	5x8x15,5	16	0105	5,18		
PSB 550 RE(316976.4)	5x8x15,5	16	0105	5,18		
PSB 550(316900.7)	5x8x15,5	16	0105	5,18		
PSB 550(316904.3)	5x8x15,5	16	0105	5,18		
PSB 550-2(0316910.4)	5x8x15,5	16	0105	5,18		
PSB 550-2(316910.7)	5x8x15,5	16	0105	5,18		
PSB 550-2(316914.3)	5x8x15,5	16	0105	5,18		
PSB 550-RE(0316963.8)	5x8x15	49 + cosse + ressort	0149	8,85		
PSB 550-RE(0316964.0)	5x8x15	49 + cosse + ressort	0149	8,85		
PSB 550-RE(0316966.4)	5x8x15	49 + cosse + ressort	0149	8,85		
PSB 550-RE(0316966.5)	5x8x15	49 + cosse + ressort	0149	8,85		
PSB 550-RE(316960.7)	5x8x15	49 + cosse + ressort	0149	8,85		
PSB 550-RE(316964.3)	5x8x15	49 + cosse + ressort	0149	8,85		
PSB 550-RE(316966.3)	5x8x15	49 + cosse + ressort	0149	8,85		
PSB 550-RE(316966.6)	5x8x15	49 + cosse + ressort	0149	8,85		
PSB 550-RE(316966.7)	5x8x15	49 + cosse + ressort	0149	8,85		
PSB 550-RE(316966.8)	5x8x15	49 + cosse + ressort	0149	8,85		
PSB 570 RE(603338503)	5x8x13,5	554	0199-26	8,09		
PSB 6 RE	5x8x13,5	554	0199-26	8,09		
PSB 600 RE (3D0924.0)	5x8x13,5	49	0199-17	3,02		
PSB 650 RA	5x8x14	554	0199-27	12,59		
PSB 650 RA (3C8570.2)	5x8x13,5	49	0199-17	3,02		
PSB 650 RA (3C8570.3)	5x8x13,5	49	0199-17	3,02		
PSB 650 RA (3C8573.1)	5x8x13,5	49	0199-17	3,02		
PSB 650 RA (3C8573.2)	5x8x13,5	49	0199-17	3,02		
PSB 650 RA (3C8577.1)	5x8x13,5	49	0199-17	3,02		
PSB 650 RA (3C8577.2)	5x8x13,5	49	0199-17	3,02		
PSB 650 RE	5x8x13,5	554	0199-26	8,09		
PSB 650-2	5x8x13,5	554	0199-26	8,09		
PSB 680-2 RE(316159.6)	5x8x15,5	16	0105	5,18		

Modèle (version)	Dim	Figure	Rupteur			
			Sans	€ HT	Avec	€ HT
PSB 700 RE	5x8x13,5	554	0199-26	8,09		
PSB 7000 RE	5x8x13,5	554	0199-26	8,09		
PSB 850-2 RE(0317153.2)	5x10x21	512	0199-06	7,55		
PSB 850-2 RE(317150.3)	5x10x21	512	0199-06	7,55		
PSB 850-2 RE(317150.4)	5x10x21	512	0199-06	7,55		
PSB 850-2 RE(317154.2)	5x10x21	512	0199-06	7,55		
PSB 850-2 RE(317156.0)	5x10x21	512	0199-06	7,55		
PSF 22 A(0322813.2)	5x8x18	225	0114	4,49	1114	8,41
PSF 22 A(0322813.3)	5x8x18	225	0114	4,49	1114	8,41
PSF 22 A(0322813.7)	5x8x18	225	0114	4,49	1114	8,41
PSF 22 A(0322813.8)	5x8x18	225	0114	4,49	1114	8,41
PSF 22 A(322810.3)	5x8x18	225	0114	4,49	1114	8,41
PSF 22 A(322814.2)	5x8x18	225	0114	4,49	1114	8,41
PSF 22 A(322815.0)	5x8x18	225	0114	4,49	1114	8,41
PSF 22 A(322816.0)	5x8x18	225	0114	4,49	1114	8,41
PSF 22(0322803.2)	5x8x18	225	0114	4,49	1114	8,41
PSF 22(0322803.7)	5x8x18	225	0114	4,49	1114	8,41
PSF 22(322800.3)	5x8x18	225	0114	4,49	1114	8,41
PSF 22(322803.3)	5x8x18	225	0114	4,49	1114	8,41
PSF 22(322804.2)	5x8x18	225	0114	4,49	1114	8,41
PSF 22(322804.8)	5x8x18	225	0114	4,49	1114	8,41
PSF 22(322805.0)	5x8x18	225	0114	4,49	1114	8,41
PSM 160 A (3C7700.0)	5x8x13,5	49	0199-17	3,02		
PSM 160 A (3C7700.1)	5x8x13,5	49	0199-17	3,02		
PSM 160 A (3C7704.0)	5x8x13,5	49	0199-17	3,02		
PSM 160 A (3C7704.1)	5x8x13,5	49	0199-17	3,02		
PSM 160 A (3C7705.0)	5x8x13,5	49	0199-17	3,02		
PSM 160 A (3C7705.1)	5x8x13,5	49	0199-17	3,02		
PSM 160 A (3C7707.0)	5x8x13,5	49	0199-17	3,02		
PSM 160 A (3C7707.1)	5x8x13,5	49	0199-17	3,02		
PSS 150 A(336710.3)	5x8x14	13	0199-19	4,99		
PSS 150 A(336714.2)	5x8x14	13	0199-19	4,99		
PSS 150 A(336718.0)	5x8x14	13	0199-19	4,99		
PSS 150 A(336718.5)	5x8x14	13	0199-19	4,99		
PSS 150 AC(0336623.7)	5x8x14	13	0199-19	4,99		
PSS 180 A(0336703.2)	5x8x14	13	0199-19	4,99		
PSS 180 A(0336703.7)	5x8x14	13	0199-19	4,99		
PSS 180 A(0336703.8)	5x8x14	13	0199-19	4,99		
PSS 180 A(0336708.1)	5x8x14	13	0199-19	4,99		
PSS 180 A(336700.3)	5x8x14	13	0199-19	4,99		
PSS 180 A(336700.8)	5x8x14	13	0199-19	4,99		
PSS 180 A(336701.5)	5x8x14	13	0199-19	4,99		
PSS 180 A(336703.4)	5x8x14	13	0199-19	4,99		
PSS 180 A(336704.2)	5x8x14	13	0199-19	4,99		
PSS 180 A(336705.0)	5x8x14	13	0199-19	4,99		
PSS 180 A(336706.2)	5x8x14	13	0199-19	4,99		
PSS 180 A(336706.3)	5x8x14	13	0199-19	4,99		
PSS 180 A(336706.5)	5x8x14	13	0199-19	4,99		
PSS 180 A(336706.8)	5x8x14	13	0199-19	4,99		
PSS 180 A(336708.0)	5x8x14	13	0199-19	4,99		
PSS 180 A(336708.6)	5x8x14	13	0199-19	4,99		
PSS 180 AC(0336613.7)	5x8x14	13	0199-19	4,99		
PSS 180 AC(0336613.8)	5x8x14	13	0199-19	4,99		
PSS 180 AC(0336614.0)	5x8x14	13	0199-19	4,99		
PSS 180 AC(0336615.0)	5x8x14	13	0199-19	4,99		
PSS 180 AC(0336618.3)	5x8x14	13	0199-19	4,99		
PSS 180 AC(0336618.4)	5x8x14	13	0199-19	4,99		
PSS 180 AC(336610.3)	5x8x14	13	0199-19	4,99		
PSS 180 AC(336610.6)	5x8x14	13	0199-19	4,99		
PSS 180 AC(336610.7)	5x8x14	13	0199-19	4,99		
PSS 180 AC(336610.8)	5x8x14	13	0199-19	4,99		
PSS 180 AC(336611.5)	5x8x14	13	0199-19	4,99		
PSS 180 AC(336613.4)	5x8x14	13	0199-19	4,99		
PSS 180 AC(336614.2)	5x8x14	13	0199-19	4,99		
PSS 180 AC(336614.3)	5x8x14	13	0199-19	4,99		
PSS 180 AC(336618.0)	5x8x14	13	0199-19	4,99		
PSS 180 AC(336618.2)	5x8x14	13	0199-19	4,99		
PSS 180 AC(336618.6)	5x8x14	13	0199-19	4,99		
PSS 190 AC (3C4010.1)	5x8x13,5	49	0199-17	3,02		
PSS 2(328917.0)	5x8x15	49 + cosse + ressort	0149	8,85		
PSS 2(328917.1)	5x8x15	49 + cosse + ressort	0149	8,85		
PSS 2(328917.2)	5x8x15	49 + cosse + ressort	0149	8,85		
PSS 2(328917.3)	5x8x15	49 + cosse + ressort	0149	8,85		
PSS 2(328917.4)	5x8x15	49 + cosse + ressort	0149	8,85		
PSS 200 A (3C4000.0)	5x8x13,5	49	0199-17	3,02		
PSS 200 A (3C4004.0)	5x8x13,5	49	0199-17	3,02		
PSS 200 A (3C4005.0)	5x8x13,5	49	0199-17	3,02		
PSS 200 A (3C4007.0)	5x8x13,5	49	0199-17	3,02		
PSS 200 A(0336600.5)	5x8x14	13	0199-19	4,99		
PSS 200 A(0336603.7)	5x8x14	13	0199-19	4,99		
PSS 200 A(0336604.0)	5x8x14	13	0199-19	4,99		
PSS 200 A(0336606.2)	5x8x14	13	0199-19	4,99		
PSS 200 A(336600.4)	5x8x14	13	0199-19	4,99		
PSS 200 A(336600.6)	5x8x14	13	0199-19	4,99		
PSS 200 A(336600.7)	5x8x14	13	0199-19	4,99		
PSS 200 A(336603.4)	5x8x14	13	0199-19	4,99		
PSS 200 A(336605.0)	5x8x14	13	0199-19	4,99		
PSS 200 AC (3C4010.0)	5x8x13,5	49	0199-17	3,02		
PSS 200 AC (3C4017.0)	5x8x13,5	49	0199-17	3,02		
PSS 22(0328918.6)	5x8x15	49 + cosse + ressort	0149	8,85		
PSS 22(328918.0)	5x8x15	49 + cosse + ressort	0149	8,85		

BOSCH

CHARBON

Commandez sur www.wilmart.fr

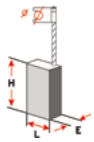

retrouvez le schéma des figures page 358-359

WILMART

Modèle (version)	Dim	Figure	Rupteur			
			Sans	€ HT	Avec	€ HT
PSS 22(328918.2)	5x8x15	49 + cosse + ressort	0149	8,85		
PSS 22(328918.3)	5x8x15	49 + cosse + ressort	0149	8,85		
PSS 22(328918.5)	5x8x15	49 + cosse + ressort	0149	8,85		
PSS 22(328918.7)	5x8x15	49 + cosse + ressort	0149	8,85		
PSS 22(328918.8)	5x8x15	49 + cosse + ressort	0149	8,85		
PSS 22(328918.A)	5x8x15	49 + cosse + ressort	0149	8,85		
PSS 23 A(0324703.2)	5x8x15	49 + cosse + ressort	0149	8,85		
PSS 23 A(0324703.7)	5x8x15	49 + cosse + ressort	0149	8,85		
PSS 23 A(0324703.8)	5x8x15	49 + cosse + ressort	0149	8,85		
PSS 23 A(0324704.5)	5x8x15,5	16	0105	5,18		
PSS 23 A(324700.3)	5x8x15	49 + cosse + ressort	0149	8,85		
PSS 23 A(324700.8)	5x8x15	49 + cosse + ressort	0149	8,85		
PSS 23 A(324703.0)	5x8x15	49 + cosse + ressort	0149	8,85		
PSS 23 A(324703.1)	5x8x15	49 + cosse + ressort	0149	8,85		
PSS 23 A(324703.4)	5x8x15	49 + cosse + ressort	0149	8,85		
PSS 23 A(324704.2)	5x8x15	49 + cosse + ressort	0149	8,85		
PSS 23 A(324705.0)	5x8x15	49 + cosse + ressort	0149	8,85		
PSS 23 AE(0324773.2)	5x8x15	49 + cosse + ressort	0149	8,85		
PSS 23 AE(0324773.7)	5x8x15	49 + cosse + ressort	0149	8,85		
PSS 23 AE(324770.3)	5x8x15	49 + cosse + ressort	0149	8,85		
PSS 23 AE(324770.8)	5x8x15	49 + cosse + ressort	0149	8,85		
PSS 23 AE(324774.2)	5x8x15	49 + cosse + ressort	0149	8,85		
PSS 23 AE(324775.0)	5x8x15	49 + cosse + ressort	0149	8,85		
PSS 23 E(0328973.2)	5x8x15	49 + cosse + ressort	0149	8,85		
PSS 23 E(0328973.7)	5x8x15	49 + cosse + ressort	0149	8,85		
PSS 23 E(0328973.8)	5x8x15,5	16	0105	5,18		
PSS 23 E(328960.3)	5x8x15	49 + cosse + ressort	0149	8,85		
PSS 23 E(328964.2)	5x8x15	49 + cosse + ressort	0149	8,85		
PSS 23 E(328970.3)	5x8x15	49 + cosse + ressort	0149	8,85		
PSS 23 E(328974.2)	5x8x15	49 + cosse + ressort	0149	8,85		
PSS 23 E(328975.0)	5x8x15	49 + cosse + ressort	0149	8,85		
PSS 23 E(399796.4)	5x8x15	49 + cosse + ressort	0149	8,85		
PSS 23(0328903.2)	5x8x15	49 + cosse + ressort	0149	8,85		
PSS 23(0328903.7)	5x8x15	49 + cosse + ressort	0149	8,85		
PSS 23(0328903.8)	5x8x15	49 + cosse + ressort	0149	8,85		
PSS 23(0328913.2)	5x8x15	49 + cosse + ressort	0149	8,85		
PSS 23(0328913.7)	5x8x15	49 + cosse + ressort	0149	8,85		
PSS 23(0328913.8)	5x8x15,5	16	0105	5,18		
PSS 23(328900.3)	5x8x15	49 + cosse + ressort	0149	8,85		
PSS 23(328903.0)	5x8x15	49 + cosse + ressort	0149	8,85		
PSS 23(328903.1)	5x8x15,5	16	0105	5,18		
PSS 23(328903.4)	5x8x15,5	16	0105	5,18		
PSS 23(328904.2)	5x8x15	49 + cosse + ressort	0149	8,85		
PSS 23(328905.0)	5x8x15	49 + cosse + ressort	0149	8,85		
PSS 23(328910.3)	5x8x15	49 + cosse + ressort	0149	8,85		
PSS 23(328910.4)	5x8x15	49 + cosse + ressort	0149	8,85		
PSS 23(328910.6)	5x8x15	49 + cosse + ressort	0149	8,85		
PSS 23(328910.7)	5x8x15	49 + cosse + ressort	0149	8,85		
PSS 23(328910.8)	5x8x15	49 + cosse + ressort	0149	8,85		
PSS 23(328911.5)	5x8x15	49 + cosse + ressort	0149	8,85		
PSS 23(328913.0)	5x8x15	49 + cosse + ressort	0149	8,85		
PSS 23(328914.2)	5x8x15	49 + cosse + ressort	0149	8,85		
PSS 23(328914.3)	5x8x15	49 + cosse + ressort	0149	8,85		

Modèle (version)	Dim	Figure	Rupteur			
			Sans	€ HT	Avec	€ HT
PSS 23(328915.0)	5x8x15	49 + cosse + ressort	0149	8,85		
PSS 23(328916.0)	5x8x15	49 + cosse + ressort	0149	8,85		
PSS 23(328916.5)	5x8x15	49 + cosse + ressort	0149	8,85		
PSS 23(328916.7)	5x8x15	49 + cosse + ressort	0149	8,85		
PSS 23(328916.8)	5x8x15	49 + cosse + ressort	0149	8,85		
PSS 230(0325403.8)	6,4x6,4x16	16	0100	6,55		
PSS 230(0325403.9)	6,4x6,4x16	16	0100	6,55		
PSS 230(0325404.5)	6,4x6,4x16	16	0100	6,55		
PSS 230(325403.1)	6,4x6,4x16	16	0100	6,55		
PSS 230(325403.4)	6,4x6,4x16	16	0100	6,55		
PSS 230(325404.1)	6,4x6,4x16	16	0100	6,55		
PSS 230(325404.7)	6,4x6,4x16	16	0100	6,55		
PSS 240 A(0336800.5)	5x8x14	13	0199-19	4,99		
PSS 240 A(0336803.2)	5x8x14	13	0199-19	4,99		
PSS 240 A(0336803.7)	5x8x14	13	0199-19	4,99		
PSS 240 A(0336808.1)	5x8x14	13	0199-19	4,99		
PSS 240 A(0336808.3)	5x8x14	13	0199-19	4,99		
PSS 240 A(336800.3)	5x8x14	13	0199-19	4,99		
PSS 240 A(336800.8)	5x8x14	13	0199-19	4,99		
PSS 240 A(336801.5)	5x8x14	13	0199-19	4,99		
PSS 240 A(336803.4)	5x8x14	13	0199-19	4,99		
PSS 240 A(336804.2)	5x8x14	13	0199-19	4,99		
PSS 240 A(336805.0)	5x8x14	13	0199-19	4,99		
PSS 240 A(336806.6)	5x8x14	13	0199-19	4,99		
PSS 240 A(336808.0)	5x8x14	13	0199-19	4,99		
PSS 240 A(336808.5)	5x8x14	13	0199-19	4,99		
PSS 240 A(336808.6)	5x8x14	13	0199-19	4,99		
PSS 240 AE(0336873.2)	5x8x14	13	0199-19	4,99		
PSS 240 AE(0336873.7)	5x8x14	13	0199-19	4,99		
PSS 240 AE(0336878.1)	5x8x14	13	0199-19	4,99		
PSS 240 AE(0336878.3)	5x8x14	13	0199-19	4,99		
PSS 240 AE(336870.3)	5x8x14	13	0199-19	4,99		
PSS 240 AE(336870.8)	5x8x14	13	0199-19	4,99		
PSS 240 AE(336871.5)	5x8x14	13	0199-19	4,99		
PSS 240 AE(336873.4)	5x8x14	13	0199-19	4,99		
PSS 240 AE(336874.2)	5x8x14	13	0199-19	4,99		
PSS 240 AE(336876.6)	5x8x14	13	0199-19	4,99		
PSS 240 AE(336878.0)	5x8x14	13	0199-19	4,99		
PSS 240 AE(336878.2)	5x8x14	13	0199-19	4,99		
PSS 240 AE(336878.5)	5x8x14	13	0199-19	4,99		
PSS 240 AE(336879.5)	5x8x14	13	0199-19	4,99		
PSS 250 A (3C4020.1)	5x8x13,5	49	0199-17	3,02		
PSS 250 AE (3C4020.0)	5x8x13,5	49	0199-17	3,02		
PSS 250 AE (3C4024.0)	5x8x13,5	49	0199-17	3,02		
PSS 250 AE (3C4027.0)	5x8x13,5	49	0199-17	3,02		
PSS 28 A(0328503.2)	5x8x15	49 + cosse + ressort	0149	8,85		
PSS 28 A(0328503.7)	5x8x15	49 + cosse + ressort	0149	8,85		
PSS 28 A(0328503.8)	5x8x15,5	16	0105	5,18		
PSS 28 A(0328513.2)	5x8x15	49 + cosse + ressort	0149	8,85		
PSS 28 A(0328513.7)	5x8x15	49 + cosse + ressort	0149	8,85		
PSS 28 A(0328513.8)	5x8x15,5	16	0105	5,18		
PSS 28 A(0328523.2)	5x8x15	49 + cosse + ressort	0149	8,85		
PSS 28 A(0328523.7)	5x8x15	49 + cosse + ressort	0149	8,85		
PSS 28 A(0328523.8)	5x8x15,5	16	0105	5,18		
PSS 28 A(328500.3)	5x8x15	49 + cosse + ressort	0149	8,85		
PSS 28 A(328503.0)	5x8x15	49 + cosse + ressort	0149	8,85		
PSS 28 A(328503.1)	5x8x15,5	16	0105	5,18		
PSS 28 A(328503.4)	5x8x15,5	16	0105	5,18		
PSS 28 A(328504.2)	5x8x15	49 + cosse + ressort	0149	8,85		
PSS 28 A(328505.0)	5x8x15	49 + cosse + ressort	0149	8,85		
PSS 28 A(328510.3)	5x8x15	49 + cosse + ressort	0149	8,85		
PSS 28 A(328513.0)	5x8x15	49 + cosse + ressort	0149	8,85		
PSS 28 A(328513.1)	5x8x15,5	16	0105	5,18		
PSS 28 A(328513.4)	5x8x15,5	16	0105	5,18		
PSS 28 A(328514.2)	5x8x15	49 + cosse + ressort	0149	8,85		
PSS 28 A(328514.3)	5x8x15	49 + cosse + ressort	0149	8,85		
PSS 28 A(328515.0)	5x8x15	49 + cosse + ressort	0149	8,85		
PSS 28 A(328520.3)	5x8x15	49 + cosse + ressort	0149	8,85		
PSS 28 A(328523.0)	5x8x15	49 + cosse + ressort	0149	8,85		
PSS 28 A(328524.3)	5x8x15	49 + cosse + ressort	0149	8,85		
PSS 28 A(328525.0)	5x8x15	49 + cosse + ressort	0149	8,85		
PSS 28 AE(0328553.2)	5x8x15	49 + cosse + ressort	0149	8,85		
PSS 28 AE(0328553.7)	5x8x15	49 + cosse + ressort	0149	8,85		
PSS 28 AE(0328553.8)	5x8x15,5	16	0105	5,18		

Modèle (version)	Dim	Figure	Rupteur			
			Sans	€ HT	Avec	€ HT
PSS 28 AE(0328563.2)	5x8x15	49 + cosse + ressort	0149	8,85		
PSS 28 AE(0328563.7)	5x8x15	49 + cosse + ressort	0149	8,85		
PSS 28 AE(0328563.8)	5x8x15,5	16	0105	5,18		
PSS 28 AE(0328564.5)	5x8x15,5	16	0105	5,18		
PSS 28 AE(0328573.2)	5x8x15,5	16	0105	5,18		
PSS 28 AE(0328573.7)	5x8x15,5	16	0105	5,18		
PSS 28 AE(0328573.8)	5x8x15	49 + cosse + ressort	0149	8,85		
PSS 28 AE(0328574.5)	5x8x15,5	16	0105	5,18		
PSS 28 AE(328550.3)	5x8x15	49 + cosse + ressort	0149	8,85		
PSS 28 AE(328550.4)	5x8x15	49 + cosse + ressort	0149	8,85		
PSS 28 AE(328550.8)	5x8x15	49 + cosse + ressort	0149	8,85		
PSS 28 AE(328553.4)	5x8x15	49 + cosse + ressort	0149	8,85		
PSS 28 AE(328554.2)	5x8x15	49 + cosse + ressort	0149	8,85		
PSS 28 AE(328555.0)	5x8x15	49 + cosse + ressort	0149	8,85		
PSS 28 AE(328560.3)	5x8x15	49 + cosse + ressort	0149	8,85		
PSS 28 AE(328560.8)	5x8x15	49 + cosse + ressort	0149	8,85		
PSS 28 AE(328563.4)	5x8x15,5	16	0105	5,18		
PSS 28 AE(328564.2)	5x8x15	49 + cosse + ressort	0149	8,85		
PSS 28 AE(328565.0)	5x8x15	49 + cosse + ressort	0149	8,85		
PSS 28 AE(328570.3)	5x8x15,5	16	0105	5,18		
PSS 28 AE(328573.4)	5x8x15	49 + cosse + ressort	0149	8,85		
PSS 28 AE(328574.2)	5x8x15,5	16	0105	5,18		
PSS 28 AE(328575.0)	5x8x15,5	16	0105	5,18		
PSS 280 A(325693.4)	5x8x15,5	16			1109	8,47
PSS 280 AE(0325673.2)	5x8x15,5	16			1109	8,47
PSS 280 AE(0325673.7)	5x8x15,5	16			1109	8,47
PSS 280 AE(325670.3)	5x8x15,5	16			1109	8,47
PSS 280 AE(325674.2)	5x8x15,5	16			1109	8,47
PSS 280 AE(325675.0)	5x8x15,5	16			1109	8,47
PSS 280(325603.0)	5x8x15,5	16			1109	8,47
PSS 280(325603.1)	5x8x15,5	16			1109	8,47
PSS 280(325603.4)	5x8x15,5	16			1109	8,47
PSS 300 AE (3C4030.0)	5x8x13,5	49	0199-17	3,02		
PSS 300 AE (3C4037.0)	5x8x13,5	49	0199-17	3,02		
PST 1000 CE(3C9600.0)	5x8x15,5	501	0185	3,31		
PST 430 E(0338066.2)	5x8x14	13	0199-19	4,99		
PST 50 A(0322913.2)	5x8x15	49 + cosse + ressort	0149	8,85		
PST 50 A(0322913.7)	5x8x15	49 + cosse + ressort	0149	8,85		
PST 50 A(0322953.2)	5x8x15	49 + cosse + ressort	0149	8,85		
PST 50 A(322910.3)	5x8x15	49 + cosse + ressort	0149	8,85		
PST 50 A(322910.4)	5x8x15	49 + cosse + ressort	0149	8,85		
PST 50 A(322910.8)	5x8x15	49 + cosse + ressort	0149	8,85		
PST 50 A(322914.2)	5x8x15	49 + cosse + ressort	0149	8,85		
PST 50 A(322950.3)	5x8x15	49 + cosse + ressort	0149	8,85		
PST 50 A(322954.2)	5x8x15	49 + cosse + ressort	0149	8,85		
PST 50 A(322955.0)	5x8x15	49 + cosse + ressort	0149	8,85		
PST 50 AE(0322916.2)	5x8x15	49 + cosse + ressort	0149	8,85		
PST 50 AE(322916.0)	5x8x15	49 + cosse + ressort	0149	8,85		
PST 50 E(0323046.1)	5x8x15,5	16			1109	8,47
PST 50 E(323046.0)	5x8x15,5	16			1109	8,47
PST 50 PE(0323863.7)	6,4x6,4x16	16	0100	6,55		
PST 50 PE(0323863.8)	6,4x6,4x16	16	0100	6,55		
PST 50 PE(323850.3)	6,4x6,4x16	16	0100	6,55		
PST 50 PE(323860.3)	6,4x6,4x16	16	0100	6,55		
PST 50 PE(323863.4)	6,4x6,4x16	16	0100	6,55		
PST 50 PE(323864.2)	6,4x6,4x16	16	0100	6,55		
PST 50 PE(323864.8)	6,4x6,4x16	16	0100	6,55		
PST 50 PE(323865.0)	6,4x6,4x16	16	0100	6,55		
PST 50(0323013.2)	6,4x6,4x16	16	0100	6,55		
PST 50(0323013.7)	6,4x6,4x16	16	0100	6,55		
PST 50(0323013.8)	6,4x6,4x16	16	0100	6,55		
PST 50(0323016.1)	5x8x15,5	16			1109	8,47
PST 50(323010.3)	6,4x6,4x16	16	0100	6,55		
PST 50(323013.3)	6,4x6,4x16	16	0100	6,55		
PST 50(323013.4)	6,4x6,4x16	16	0100	6,55		
PST 50(323014.1)	6,4x6,4x16	16	0100	6,55		
PST 50(323014.2)	6,4x6,4x16	16	0100	6,55		
PST 50(323014.8)	6,4x6,4x16	16	0100	6,55		
PST 50(323015.0)	6,4x6,4x16	16	0100	6,55		
PST 50(323016.0)	5x8x15,5	16			1109	8,47
PST 50-2(0323033.2)	6,4x6,4x16	16	0100	6,55		
PST 50-2(0323033.7)	6,4x6,4x16	16	0100	6,55		
PST 50-2(0323033.8)	6,4x6,4x16	16	0100	6,55		
PST 50-2(323030.3)	6,4x6,4x16	16	0100	6,55		

BOSCH

CHARBON

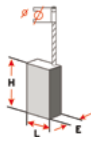

retrouvez le schéma des figures page 358-359

Modèle (version)	Dim	Figure	Rupteur			
			Sans	€ HT	Avec	€ HT
PST 50-2(323033.3)	6,4x6,4x16	16	0100	6,55		
PST 50-2(323033.4)	6,4x6,4x16	16	0100	6,55		
PST 50-2(323034.1)	6,4x6,4x16	16	0100	6,55		
PST 50-2(323034.2)	6,4x6,4x16	16	0100	6,55		
PST 50-2(323034.8)	6,4x6,4x16	16	0100	6,55		
PST 50-2(323035.0)	6,4x6,4x16	16	0100	6,55		
PST 50-E(0323043.2)	6,4x6,4x16	16	0100	6,55		
PST 50-E(0323043.8)	6,4x6,4x16	16	0100	6,55		
PST 50-E(0323044.5)	6,4x6,4x16	16	0100	6,55		
PST 50-E(323040.3)	6,4x6,4x16	16	0100	6,55		
PST 50-E(323043.3)	6,4x6,4x16	16	0100	6,55		
PST 50-E(323043.4)	6,4x6,4x16	16	0100	6,55		
PST 50-E(323044.1)	6,4x6,4x16	16	0100	6,55		
PST 50-E(323044.2)	6,4x6,4x16	16	0100	6,55		
PST 50-E(323044.8)	6,4x6,4x16	16	0100	6,55		
PST 50-E(323045.0)	6,4x6,4x16	16	0100	6,55		
PST 52 A(0322903.2)	5x8x15	49 + cosse + ressort	0149	8,85		
PST 52 A(0322903.7)	5x8x15	49 + cosse + ressort	0149	8,85		
PST 52 A(0322903.8)	5x8x15,5	16	0105	5,18		
PST 52 A(0322903.9)	5x8x15,5	16	0105	5,18		
PST 52 A(0322943.2)	5x8x15	49 + cosse + ressort	0149	8,85		
PST 52 A(0322943.7)	5x8x15	49 + cosse + ressort	0149	8,85		
PST 52 A(0322943.8)	5x8x15	49 + cosse + ressort	0149	8,85		
PST 52 A(322900.3)	5x8x15	49 + cosse + ressort	0149	8,85		
PST 52 A(322903.0)	5x8x15	49 + cosse + ressort	0149	8,85		
PST 52 A(322903.3)	5x8x15	49 + cosse + ressort	0149	8,85		
PST 52 A(322903.4)	5x8x15,5	16	0105	5,18		
PST 52 A(322904.2)	5x8x15	49 + cosse + ressort	0149	8,85		
PST 52 A(322905.0)	5x8x15	49 + cosse + ressort	0149	8,85		
PST 52 A(322940.3)	5x8x15	49 + cosse + ressort	0149	8,85		
PST 52 A(322940.4)	5x8x15	49 + cosse + ressort	0149	8,85		
PST 52 A(322944.2)	5x8x15	49 + cosse + ressort	0149	8,85		
PST 52 A(322945.0)	5x8x15	49 + cosse + ressort	0149	8,85		
PST 52 AE(0322973.2)	5x8x15	49 + cosse + ressort	0149	8,85		
PST 52 AE(0322973.7)	5x8x15	49 + cosse + ressort	0149	8,85		
PST 52 AE(322970.3)	5x8x15	49 + cosse + ressort	0149	8,85		
PST 52 AE(322973.4)	5x8x15	49 + cosse + ressort	0149	8,85		
PST 52 AE(322974.2)	5x8x15	49 + cosse + ressort	0149	8,85		
PST 52 AE(322975.0)	5x8x15	49 + cosse + ressort	0149	8,85		
PST 53 A(0322920.5)	5x8x15	49 + cosse + ressort	0149	8,85		
PST 53 A(0322923.2)	5x8x15	49 + cosse + ressort	0149	8,85		
PST 53 A(0322923.7)	5x8x15	49 + cosse + ressort	0149	8,85		
PST 53 A(0322923.8)	5x8x15	49 + cosse + ressort	0149	8,85		
PST 53 A(322920.3)	5x8x15	49 + cosse + ressort	0149	8,85		
PST 53 A(322920.4)	5x8x15	49 + cosse + ressort	0149	8,85		
PST 53 A(322920.8)	5x8x15	49 + cosse + ressort	0149	8,85		
PST 53 A(322921.5)	5x8x15	49 + cosse + ressort	0149	8,85		
PST 53 A(322923.4)	5x8x15	49 + cosse + ressort	0149	8,85		
PST 53 A(322924.2)	5x8x15	49 + cosse + ressort	0149	8,85		
PST 53 A(322925.0)	5x8x15	49 + cosse + ressort	0149	8,85		
PST 53 AE(0322983.2)	5x8x15	49 + cosse + ressort	0149	8,85		
PST 53 AE(0322983.7)	5x8x15	49 + cosse + ressort	0149	8,85		
PST 53 AE(0322988.1)	5x8x15	49 + cosse + ressort	0149	8,85		
PST 53 AE(0322988.3)	5x8x15	49 + cosse + ressort	0149	8,85		
PST 53 AE(322980.3)	5x8x15	49 + cosse + ressort	0149	8,85		
PST 53 AE(322980.4)	5x8x15	49 + cosse + ressort	0149	8,85		
PST 53 AE(322980.8)	5x8x15	49 + cosse + ressort	0149	8,85		
PST 53 AE(322984.2)	5x8x15	49 + cosse + ressort	0149	8,85		
PST 53 AE(322985.0)	5x8x15	49 + cosse + ressort	0149	8,85		
PST 53 AE(322988.0)	5x8x15	49 + cosse + ressort	0149	8,85		
PST 53 AE(322988.2)	5x8x15	49 + cosse + ressort	0149	8,85		

Modèle (version)	Dim	Figure	Rupteur			
			Sans	€ HT	Avec	€ HT
PST 54 E(0323073.2)	6,4x6,4x16	16	0100	6,55		
PST 54 E(0323073.7)	6,4x6,4x16	16	0100	6,55		
PST 54 E(0323076.3)	6,4x6,4x16	16	0100	6,55		
PST 54 E(0333270.5)	6,4x6,4x16	16	0100	6,55		
PST 54 E(0333273.7)	6,4x6,4x16	16	0100	6,55		
PST 54 E(0333274.0)	6,4x6,4x16	16	0100	6,55		
PST 54 E(0333274.4)	6,4x6,4x16	16	0100	6,55		
PST 54 E(323070.3)	6,4x6,4x16	16	0100	6,55		
PST 54 E(323070.4)	6,4x6,4x16	16	0100	6,55		
PST 54 E(323070.6)	6,4x6,4x16	16	0100	6,55		
PST 54 E(323073.4)	6,4x6,4x16	16	0100	6,55		
PST 54 E(323074.2)	6,4x6,4x16	16	0100	6,55		
PST 54 E(323075.0)	6,4x6,4x16	16	0100	6,55		
PST 54 E(333274.3)	6,4x6,4x16	16	0100	6,55		
PST 54 PE(0323843.2)	6,4x6,4x16	16	0100	6,55		
PST 54 PE(0323843.4)	6,4x6,4x16	16	0100	6,55		
PST 54 PE(0323843.7)	6,4x6,4x16	16	0100	6,55		
PST 54 PE(0323843.8)	6,4x6,4x16	16	0100	6,55		
PST 54 PE(0323844.5)	6,4x6,4x16	16	0100	6,55		
PST 54 PE(0323846.3)	6,4x6,4x16	16	0100	6,55		
PST 54 PE(0323883.2)	6,4x6,4x16	16	0100	6,55		
PST 54 PE(323840.3)	6,4x6,4x16	16	0100	6,55		
PST 54 PE(323840.4)	6,4x6,4x16	16	0100	6,55		
PST 54 PE(323840.7)	6,4x6,4x16	16	0100	6,55		
PST 54 PE(323843.0)	6,4x6,4x16	16	0100	6,55		
PST 54 PE(323844.2)	6,4x6,4x16	16	0100	6,55		
PST 54 PE(323844.8)	6,4x6,4x16	16	0100	6,55		
PST 54 PE(323845.0)	6,4x6,4x16	16	0100	6,55		
PST 54 PE(323846.1)	6,4x6,4x16	16	0100	6,55		
PST 54 PE(323846.2)	6,4x6,4x16	16	0100	6,55		
PST 54 PE(323880.3)	6,4x6,4x16	16	0100	6,55		
PST 54(0323020.5)	6,4x6,4x16	16	0100	6,55		
PST 54(0323023.8)	6,4x6,4x16	16	0100	6,55		
PST 54(0333200.5)	6,4x6,4x16	16	0100	6,55		
PST 54(323023.4)	6,4x6,4x16	16	0100	6,55		
PST 54-2(0323090.3)	6,4x6,4x16	16	0100	6,55		
PST 54-2(0323093.4)	6,4x6,4x16	16	0100	6,55		
PST 54-2(0323094.0)	6,4x6,4x16	16	0100	6,55		
PST 55 PE(0323873.2)	6,4x6,4x16	16	0100	6,55		
PST 55 PE(0323873.7)	6,4x6,4x16	16	0100	6,55		
PST 55 PE(0323873.8)	6,4x6,4x16	16	0100	6,55		
PST 55 PE(323870.3)	6,4x6,4x16	16	0100	6,55		
PST 55 PE(323873.1)	6,4x6,4x16	16	0100	6,55		
PST 55 PE(323873.3)	6,4x6,4x16	16	0100	6,55		
PST 55 PE(323873.4)	6,4x6,4x16	16	0100	6,55		
PST 55 PE(323874.1)	6,4x6,4x16	16	0100	6,55		
PST 55 PE(323874.2)	6,4x6,4x16	16	0100	6,55		
PST 55 PE(323874.8)	6,4x6,4x16	16	0100	6,55		
PST 55 PE(323875.0)	6,4x6,4x16	16	0100	6,55		
PST 550 AE(0336473.2)	5x8x15	49 + cosse + ressort	0149	8,85		
PST 550 AE(0336473.8)	5x8x15	49 + cosse + ressort	0149	8,85		
PST 550 AE(0336476.4)	5x8x15	49 + cosse + ressort	0149	8,85		
PST 550 AE(0336476.5)	5x8x15	49 + cosse + ressort	0149	8,85		
PST 550 AE(336470.3)	5x8x15	49 + cosse + ressort	0149	8,85		
PST 550 AE(336471.5)	5x8x15	49 + cosse + ressort	0149	8,85		
PST 550 AE(336474.2)	5x8x15	49 + cosse + ressort	0149	8,85		
PST 550 AE(336476.3)	5x8x15	49 + cosse + ressort	0149	8,85		
PST 550 AE(336476.7)	5x8x15	49 + cosse + ressort	0149	8,85		
PST 550 AE(336476.9)	5x8x15	49 + cosse + ressort	0149	8,85		
PST 550(337900.3)	5x8x14	13	0199-19	4,99		
PST 550(337906.3)	5x8x14	13	0199-19	4,99		
PST 550(337910.3)	5x8x14	13	0199-19	4,99		
PST 550(337910.8)	5x8x14	13	0199-19	4,99		
PST 550(337920.3)	5x8x14	13	0199-19	4,99		
PST 58 PE(0333573.2)	6,4x6,4x16	16	0100	6,55		
PST 58 PE(0333573.7)	6,4x6,4x16	16	0100	6,55		
PST 58 PE(333570.3)	6,4x6,4x16	16	0100	6,55		
PST 58 PE(333570.6)	6,4x6,4x16	16	0100	6,55		
PST 58 PE(333574.2)	6,4x6,4x16	16	0100	6,55		
PST 60 PE(0333370.5)	6,4x6,4x16	16	0100	6,55		
PST 60 PE(0333373.8)	6,4x6,4x16	16	0100	6,55		
PST 60 PE(0333374.0)	6,4x6,4x16	16	0100	6,55		
PST 60 PE(333370.4)	6,4x6,4x16	16	0100	6,55		
PST 60 PE(333370.6)	6,4x6,4x16	16	0100	6,55		
PST 60 PE(333370.7)	6,4x6,4x16	16	0100	6,55		
PST 60 PE(333374.3)	6,4x6,4x16	16	0100	6,55		
PST 60 PEA(0323893.2)	6,4x6,4x16	16	0100	6,55		
PST 60 PEA(0323893.7)	6,4x6,4x16	16	0100	6,55		
PST 60 PEA(0323893.8)	6,4x6,4x16	16	0100	6,55		
PST 60 PEA(323890.3)	6,4x6,4x16	16	0100	6,55		
PST 60 PEA(323893.4)	6,4x6,4x16	16	0100	6,55		
PST 60 PEA(323894.2)	6,4x6,4x16	16	0100	6,55		
PST 60 PEA(323894.8)	6,4x6,4x16	16	0100	6,55		
PST 60 PEA(323895.0)	6,4x6,4x16	16	0100	6,55		
PST 600 (3C9202.0)	5x8x13,5	49	0199-17	3,02		
PST 600 PE(338177.1)	5x8x14	13	0199-19	4,99		
PST 65 PAE(0328693.2)	6,4x6,4x16	16	0100	6,55		
PST 65 PAE(0328693.7)	6,4x6,4x16	16	0100	6,55		

Modèle (version)	Dim	Figure	Rupteur			
			Sans	€ HT	Avec	€ HT
PST 65 PAE(0328694.5)	6,4x6,4x16	16	0100	6,55		
PST 65 PAE(328690.3)	6,4x6,4x16	16	0100	6,55		
PST 65 PAE(328693.4)	6,4x6,4x16	16	0100	6,55		
PST 65 PAE(328694.2)	6,4x6,4x16	16	0100	6,55		
PST 65 PAE(328695.0)	6,4x6,4x16	16	0100	6,55		
PST 65 PE(0333583.2)	6,4x6,4x16	16	0100	6,55		
PST 65 PE(0333583.7)	6,4x6,4x16	16	0100	6,55		
PST 65 PE(333580.3)	6,4x6,4x16	16	0100	6,55		
PST 65 PE(333580.8)	6,4x6,4x16	16	0100	6,55		
PST 65 PE(333581.5)	6,4x6,4x16	16	0100	6,55		
PST 65 PE(333583.4)	6,4x6,4x16	16	0100	6,55		
PST 65 PE(333584.2)	6,4x6,4x16	16	0100	6,55		
PST 65 PE(333585.0)	6,4x6,4x16	16	0100	6,55		
PST 65 PE(333586.3)	6,4x6,4x16	16	0100	6,55		
PST 650 (3C9200.0)	5x8x13,5	49	0199-17	3,02		
PST 650 (3C9207.0)	5x8x13,5	49	0199-17	3,02		
PST 650 (3C9209.0)	5x8x13,5	49	0199-17	3,02		
PST 650 E(0338053.7)	5x8x14	13	0199-19	4,99		
PST 650 E(0338056.2)	5x8x14	13	0199-19	4,99		
PST 650 E(0338063.7)	5x8x14	13	0199-19	4,99		
PST 650 E(0338073.2)	5x8x14	13	0199-19	4,99		
PST 650 E(0338073.7)	5x8x14	13	0199-19	4,99		
PST 650 E(0338077.8)	5x8x14	13	0199-19	4,99		
PST 650 E(338050.3)	5x8x14	13	0199-19	4,99		
PST 650 E(338051.5)	5x8x14	13	0199-19	4,99		
PST 650 E(338054.2)	5x8x14	13	0199-19	4,99		
PST 650 E(338055.0)	5x8x14	13	0199-19	4,99		
PST 650 E(338057.5)	5x8x14	13	0199-19	4,99		
PST 650 E(338060.3)	5x8x14	13	0199-19	4,99		
PST 650 E(338060.8)	5x8x14	13	0199-19	4,99		
PST 650 E(338061.5)	5x8x14	13	0199-19	4,99		
PST 650 E(338064.2)	5x8x14	13	0199-19	4,99		
PST 650 E(338065.0)	5x8x14	13	0199-19	4,99		
PST 650 E(338070.3)	5x8x14	13	0199-19	4,99		
PST 650 E(338070.8)	5x8x14	13	0199-19	4,99		
PST 650 E(338071.2)	5x8x14	13	0199-19	4,99		
PST 650 E(338073.4)	5x8x14	13	0199-19	4,99		
PST 650 E(338074.2)	5x8x14	13	0199-19	4,99		
PST 650 E(338075.0)	5x8x14	13	0199-19	4,99		
PST 650 E(338077.7)	5x8x14	13	0199-19	4,99		
PST 650 E(338077.9)	5x8x14	13	0199-19	4,99		
PST 650 L (3C9220.0)	5x8x13,5	49	0199-17	3,02		
PST 650 L (3C9227.0)	5x8x13,5	49	0199-17	3,02		
PST 650 PE(0338173.2)	5x8x14	13	0199-19	4,99		
PST 650 PE(0338173.7)	5x8x14	13	0199-19	4,99		
PST 650 PE(338170.3)	5x8x14	13	0199-19	4,99		
PST 650 PE(338170.8)	5x8x14	13	0199-19	4,99		
PST 650 PE(338171.5)	5x8x14	13	0199-19	4,99		
PST 650 PE(338174.2)	5x8x14	13	0199-19	4,99		
PST 650 PE(338175.0)	5x8x14	13	0199-19	4,99		
PST 650(0338003.2)	5x8x14	13	0199-19	4,99		
PST 650(0338003.7)	5x8x14	13	0199-19	4,99		
PST 650(0338007.8)	5x8x14	13	0199-19	4,99		
PST 650(0338013.7)	5x8x14	13	0199-19	4,99		
PST 650(0338023.7)	5x8x14	13	0199-19	4,99		
PST 650(338000.3)	5x8x14	13	0199-19	4,99		
PST 650(338000.8)	5x8x14	13	0199-19	4,99		
PST 650(338001.2)	5x8x14	13	0199-19	4,99		
PST 650(338001.5)	5x8x14	13	0199-19	4,99		
PST 650(338004.2)	5x8x14	13	0199-19	4,99		
PST 650(338005.0)	5x8x14	13	0199-19	4,99		
PST 650(338007.7)	5x8x14	13	0199-19	4,99		
PST 650(338007.9)	5x8x14	13	0199-19	4,99		
PST 650(338010.3)	5x8x14	13	0199-19	4,99		
PST 650(338010.8)	5x8x14	13	0199-19	4,99		
PST 650(338011.5)	5x8x14	13	0199-19	4,99		
PST 650(338014.2)	5x8x14	13	0199-19	4,99		
PST 650(338015.0)	5x8x14	13	0199-19	4,99		
PST 650(338020.3)	5x8x14	13	0199-19	4,99		
PST 650(338021.5)	5x8x14	13	0199-19	4,99		
PST 650(338024.2)	5x8x14	13	0199-19	4,99		
PST 650(338025.0)	5x8x14	13	0199-19	4,99		
PST 6500 E(338077.0)	5x8x14	13	0199-19	4,99		
PST 6500 E(338077.1)	5x8x14	13	0199-19	4,99		
PST 6500(0338013.3)	5x8x14	13	0199-19	4,99		
PST 670 L	5x8x13,5	49	0199-17	3,02		
PST 680 E (3C9210.0)	5x8x13,5	49	0199-17	3,02		
PST 680 E (3C9214.0)	5x8x13,5	49	0199-17	3,02		
PST 680 E (3C9217.0)	5x8x13,5	49	0199-17	3,02		
PST 680 E (3C9219.0)	5x8x13,5	49	0199-17	3,02		
PST 680 EL (3C9230.0)	5x8x13,5	49	0199-17	3,02		
PST 680 EL (3C9234.0)	5x8x13,5	49	0199-17	3,02		
PST 680 EL (3C9237.0)	5x8x13,5	49	0199-17	3,02		
PST 700 E(338067.5)	5x8x14	13	0199-19	4,99		
PST 700 PAE(0330363.2)	5x8x15,5	16	0105	5,18		
PST 700 PAE(330360.3)	5x8x15,5	16	0105	5,18		
PST 700 PAE(330360.4)	5x8x15,5	16	0105	5,18		
PST 700 PAE(330360.8)	5x8x15,5	16	0105	5,18		
PST 700 PAE(330364.2)	5x8x15,5	16	0105	5,18		
PST 700 PAE(330365.0)	5x8x15,5	16	0105	5,18		
PST 700 PAE(330368.0)	5x8x15,5	16	0105	5,18		
PST 700 PE (3C5110.0)	5x8x13,5	49	0199-17	3,02		
PST 700 PE (3C5113.0)	5x8x13,5	49	0199-17	3,02		
PST 700 PE (3C5117.0)	5x8x13,5	49	0199-17	3,02		

Commandez sur www.wilmart.fr

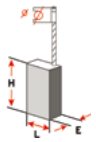

retrouvez le schéma des figures page 358-359

Modèle (version)	Dim	Figure	Rupteur			
			Sans	€ HT	Avec	€ HT
PST 700 PEL	5x8x13,5	49	0199-17	3,02		
PST 750 PE(0338273.2)	5x8x14	13	0199-19	4,99		
PST 750 PE(338270.3)	5x8x14	13	0199-19	4,99		
PST 750 PE(338270.8)	5x8x14	13	0199-19	4,99		
PST 750 PE(338274.2)	5x8x14	13	0199-19	4,99		
PST 800 PAC(0330373.2)	5x8x15,5	16	0105	5,18		
PST 800 PAC(0330373.7)	5x8x15,5	16	0105	5,18		
PST 800 PAC(0330373.8)	5x8x15,5	16	0105	5,18		
PST 800 PAC(330370.3)	5x8x15,5	16	0105	5,18		
PST 800 PAC(330370.4)	5x8x15,5	16	0105	5,18		
PST 800 PAC(330370.8)	5x8x15,5	16	0105	5,18		
PST 800 PAC(330374.2)	5x8x15,5	16	0105	5,18		
PST 800 PAC(330375.0)	5x8x15,5	16	0105	5,18		
PST 800 PEL (3C5210.0)	5x8x13,5	49	0199-17	3,02		
PST 800 PEL (3C5213.0)	5x8x13,5	49	0199-17	3,02		
PST 800 PEL (3C5214.0)	5x8x13,5	49	0199-17	3,02		
PST 800 PEL (3C5217.0)	5x8x13,5	49	0199-17	3,02		
PST 800 PEL (3C5219.0)	5x8x13,5	49	0199-17	3,02		
PST 850 PE(0338373.2)	5x8x14	13	0199-19	4,99		
PST 850 PE(338370.3)	5x8x14	13	0199-19	4,99		
PST 850 PE(338370.8)	5x8x14	13	0199-19	4,99		
PST 850 PE(338374.2)	5x8x14	13	0199-19	4,99		
PST 900 PEL (3C5310.0)	5x8x13,5	49	0199-17	3,02		
PST 900 PEL (3C5313.0)	5x8x13,5	49	0199-17	3,02		
PST 900 PEL (3C5317.0)	5x8x13,5	49	0199-17	3,02		
PTS 10	6,5x13,5x17	18	0199-39	14,24		
PVS 280 A(0332703.2)	5x8x11,5	16			1199-11	14,68
PVS 280 A(0332703.7)	5x8x11,5	16			1199-11	14,68
PVS 280 A(0332703.8)	5x8x11,5	16			1199-11	14,68
PVS 280 A(0332703.9)	5x8x11,5	16			1199-11	14,68
PVS 280 A(0332704.0)	5x8x11,5	16			1199-11	14,68
PVS 280 A(332700.3)	5x8x11,5	16			1199-11	14,68
PVS 280 A(332700.4)	5x8x11,5	16			1199-11	14,68
PVS 280 A(332703.4)	5x8x11,5	16			1199-11	14,68
PVS 280 A(332704.2)	5x8x11,5	16			1199-11	14,68
PVS 280 A(332705.0)	5x8x11,5	16			1199-11	14,68
PVS 300 AE(0332773.2)	5x8x11,5	16			1199-11	14,68
PVS 300 AE(0332773.7)	5x8x11,5	16			1199-11	14,68
PVS 300 AE(0332773.8)	5x8x11,5	16			1199-11	14,68
PVS 300 AE(0332773.9)	5x8x11,5	16			1199-11	14,68
PVS 300 AE(332770.3)	5x8x11,5	16			1199-11	14,68
PVS 300 AE(332774.2)	5x8x11,5	16			1199-11	14,68
PVS 300 AE(332775.0)	5x8x11,5	16			1199-11	14,68
PWS 100(0340203.8)	5x8x15,5	528	0199-04	5,62		
PWS 1000	5x8x15,5	225	0167X	4,87		
PWS 10-125 CE(0332173.2)	5x10x16	505			1129	8,68
PWS 10-125 CE(0332174.5)	5x10x16	505			1129	8,68
PWS 10-125 CE(0334373.2)	5x10x16	505			1129	8,68
PWS 10-125 CE(0334773.2)	5x10x16	505			1129	8,68
PWS 10-125 CE(332170.3)	5x10x16	505			1129	8,68
PWS 10-125 CE(332174.2)	5x10x16	505			1129	8,68
PWS 10-125 CE(332175.0)	5x10x16	505			1129	8,68
PWS 10-125 CE(332190.3)	5x10x16	505			1129	8,68
PWS 10-125 CE(334370.3)	5x10x16	505			1129	8,68
PWS 10-125 CE(334370.8)	5x10x16	505			1129	8,68
PWS 10-125 CE(334371.5)	5x10x16	505			1129	8,68
PWS 10-125 CE(334390.3)	5x10x16	505			1129	8,68
PWS 10-125 CE(334770.3)	5x10x16	505			1129	8,68
PWS 10-125 CE(334770.8)	5x10x16	505			1129	8,68
PWS 10-125 CE(334777.3)	5x10x16	505			1129	8,68
PWS 115(0325503.2)	6,4x6,4x16	82	0103	8,17		
PWS 115(0325503.7)	6,4x6,4x16	82	0103	8,17		
PWS 115(0325503.8)	6,4x6,4x16	82	0103	8,17		
PWS 115(325500.3)	6,4x6,4x16	82	0103	8,17		
PWS 115(325503.3)	6,4x6,4x16	82	0103	8,17		
PWS 115(325503.4)	6,4x6,4x16	82	0103	8,17		
PWS 115(325504.1)	6,4x6,4x16	82	0103	8,17		
PWS 115(325504.2)	6,4x6,4x16	82	0103	8,17		
PWS 115(325504.8)	6,4x6,4x16	82	0103	8,17		
PWS 115(325505.0)	6,4x6,4x16	82	0103	8,17		
PWS 13-125 C(0332473.2)	5x10x16	505			1129	8,68
PWS 13-125 C(0332493.2)	5x10x16	505			1129	8,68
PWS 13-125 C(332470.3)	5x10x16	505			1129	8,68
PWS 13-125 C(332474.8)	5x10x16	505			1129	8,68
PWS 13-125 C(332475.0)	5x10x16	505			1129	8,68
PWS 13-125 CE(0328073.2)	5x10x16	505			1129	8,68
PWS 13-125 CE(0328073.7)	5x10x16	505			1129	8,68
PWS 13-125 CE(0328074.5)	5x10x16	505			1129	8,68
PWS 13-125 CE(0328093.2)	5x10x16	505			1129	8,68
PWS 13-125 CE(0328093.7)	5x10x16	505			1129	8,68
PWS 13-125 CE(0334573.2)	5x10x16	505			1129	8,68
PWS 13-125 CE(0334873.2)	5x10x16	505			1129	8,68
PWS 13-125 CE(0334877.2)	5x10x16	505			1129	8,68
PWS 13-125 CE(328070.3)	5x10x16	505			1129	8,68
PWS 13-125 CE(328073.4)	5x10x16	505			1129	8,68
PWS 13-125 CE(328074.2)	5x10x16	505			1129	8,68
PWS 13-125 CE(328074.8)	5x10x16	505			1129	8,68
PWS 13-125 CE(328075.0)	5x10x16	505			1129	8,68
PWS 13-125 CE(328090.3)	5x10x16	505			1129	8,68
PWS 13-125 CE(328094.2)	5x10x16	505			1129	8,68
PWS 13-125 CE(328094.8)	5x10x16	505			1129	8,68
PWS 13-125 CE(334570.3)	5x10x16	505			1129	8,68
PWS 13-125 CE(334590.3)	5x10x16	505			1129	8,68
PWS 13-125 CE(334870.3)	5x10x16	505			1129	8,68
PWS 13-125 CE(334877.3)	5x10x16	505			1129	8,68
PWS 14-180(0327613.2)	6,3x12,5x23	187			1110	13,11
PWS 14-180(0327613.7)	6,3x12,5x23	187			1110	13,11
PWS 14-180(0327613.8)	6,3x12,5x23	187			1110	13,11
PWS 14-180(0327613.9)	6,3x12,5x23	187			1110	13,11
PWS 14-180(327610.3)	6,3x12,5x23	187			1110	13,11
PWS 14-180(327613.4)	6,3x12,5x23	187			1110	13,11
PWS 14-180(327614.1)	6,3x12,5x23	187			1110	13,11
PWS 14-180(327614.2)	6,3x12,5x23	187			1110	13,11
PWS 14-180(327615.0)	6,3x12,5x23	187			1110	13,11
PWS 14-180(327616.5)	6,3x12,5x23	187			1110	13,11
PWS 1500	5x8x15,5	225	0167X	4,87		
PWS 1600(0325793.2)	6,3x16x22	187	0112X	8,06	1112X	9,76
PWS 1600(325790.3)	6,3x16x22	187	0112X	8,06	1112X	9,76
PWS 1600(325795.0)	6,3x16x22	187	0112X	8,06	1112X	9,76
PWS 1600(325796.5)	6,3x16x22	187	0112X	8,06	1112X	9,76
PWS 1800(0325783.2)	6,3x16x22	187	0112X	8,06	1112X	9,76
PWS 1800(325700.3)	6,3x16x22	187	0112X	8,06	1112X	9,76
PWS 1800(325704.8)	6,3x16x22	187	0112X	8,06	1112X	9,76
PWS 1800(325706.5)	6,3x16x22	187	0112X	8,06	1112X	9,76
PWS 1800(325780.3)	6,3x16x22	187	0112X	8,06	1112X	9,76
PWS 1800(325786.5)	6,3x16x22	187	0112X	8,06	1112X	9,76
PWS 1800(334900.3)	6,3x16x22	174	0119X	6,08	1119X	8,24
PWS 1800(334902.0)	6,3x16x22	174	0119X	6,08	1119X	8,24
PWS 1800(334902.1)	6,3x16x22	174	0119X	6,08	1119X	8,24
PWS 1800-K(325710.3)	6,3x16x22	187	0112X	8,06	1112X	9,76
PWS 1800-K(325716.5)	6,3x16x22	187	0112X	8,06	1112X	9,76
PWS 18-180(0321807.8)	6,3x16x23	174			1128X	9,82
PWS 18-180(321801.2)	6,3x16x22	174	0119X	6,08	1119X	8,24
PWS 18-180(321807.7)	6,3x16x22	174	0119X	6,08	1119X	8,24
PWS 18-230 J(324990.3)	6,3x16x22	174	0119X	6,08	1119X	8,24
PWS 18-230 J(324996.5)	6,3x16x22	174	0119X	6,08	1119X	8,24
PWS 18-230(0324993.2)	6,3x16x22	174	0119X	6,08	1119X	8,24
PWS 18-230(324900.3)	6,3x16x22	174	0119X	6,08	1119X	8,24
PWS 18-230(324904.2)	6,3x16x22	174	0119X	6,08	1119X	8,24
PWS 18-230(324904.8)	6,3x16x22	174	0119X	6,08	1119X	8,24
PWS 18-230(324905.0)	6,3x16x22	174	0119X	6,08	1119X	8,24
PWS 18-230(324906.5)	6,3x16x22	174	0119X	6,08	1119X	8,24
PWS 1900(335902.0)	6,3x16x22	174	0119X	6,08	1119X	8,24
PWS 1900(335902.2)	6,3x16x22	174	0119X	6,08	1119X	8,24
PWS 1900(335902.8)	6,3x16x22	174	0119X	6,08	1119X	8,24
PWS 19-230(324906.6)	6,3x16x22	174	0119X	6,08	1119X	8,24
PWS 20-230 J(324980.3)	6,3x16x22	174	0119X	6,08	1119X	8,24
PWS 20-230(0324983.2)	6,3x16x22	174	0119X	6,08	1119X	8,24
PWS 20-230(0334993.2)	6,3x16x23	174			1128X	9,82
PWS 20-230(0335993.2)	6,3x16x23	174			1128X	9,82
PWS 20-230(324910.3)	6,3x16x22	174	0119X	6,08	1119X	8,24
PWS 20-230(324916.0)	6,3x16x22	174	0119X	6,08	1119X	8,24
PWS 20-230(324916.5)	6,3x16x22	174	0119X	6,08	1119X	8,24
PWS 20-230(324916.6)	6,3x16x22	174	0119X	6,08	1119X	8,24
PWS 20-230(334904.2)	6,3x16x22	174	0119X	6,08	1119X	8,24
PWS 20-230(334905.0)	6,3x16x22	174	0119X	6,08	1119X	8,24
PWS 20-230(334906.5)	6,3x16x22	174	0119X	6,08	1119X	8,24
PWS 20-230(334906.6)	6,3x16x22	174	0119X	6,08	1119X	8,24
PWS 20-230(334990.3)	6,3x16x22	174	0119X	6,08	1119X	8,24
PWS 20-230(335900.3)	6,3x16x22	174	0119X	6,08	1119X	8,24
PWS 20-230(335990.3)	6,3x16x22	174	0119X	6,08	1119X	8,24
PWS 20-230(335990.8)	6,3x16x22	174	0119X	6,08	1119X	8,24
PWS 21-230(335006.5)	6,3x16x22	174	0119X	6,08	1119X	8,24
PWS 21-230(335006.6)	6,3x16x22	174	0119X	6,08	1119X	8,24
PWS 21-230(335006.7)	6,3x16x22	174	0119X	6,08	1119X	8,24
PWS 21-230(335016.7)	6,3x16x22	174	0119X	6,08	1119X	8,24
PWS 21-230(335026.5)	6,3x16x22	174	0119X	6,08	1119X	8,24
PWS 21-230(335026.6)	6,3x16x22	174	0119X	6,08	1119X	8,24
PWS 500(0327806.3)	5x8x18	225	0114	4,49	1114	8,41
PWS 500(0327826.3)	5x8x18	225	0114	4,49	1114	8,41
PWS 500(327806.0)	5x8x18	225	0114	4,49	1114	8,41
PWS 500(327806.1)	5x8x18	225	0114	4,49	1114	8,41
PWS 500(327816.0)	5x8x18	225	0114	4,49	1114	8,41
PWS 500(327816.1)	5x8x18	225	0114	4,49	1114	8,41
PWS 500(327826.0)	5x8x18	225	0114	4,49	1114	8,41
PWS 500(327826.1)	5x8x18	225	0114	4,49	1114	8,41
PWS 5-115(0327803.2)	5x8x18	225	0114	4,49	1114	8,41
PWS 5-115(0327803.7)	5x8x18	225	0114	4,49	1114	8,41
PWS 5-115(0327813.2)	5x8x18	225	0114	4,49	1114	8,41
PWS 5-115(0327813.7)	5x8x18	225	0114	4,49	1114	8,41
PWS 5-115(0327814.5)	5x8x18	225	0114	4,49	1114	8,41
PWS 5-115(327800.3)	5x8x18	225	0114	4,49	1114	8,41
PWS 5-115(327804.2)	5x8x18	225	0114	4,49	1114	8,41
PWS 5-115(327804.8)	5x8x18	225	0114	4,49	1114	8,41
PWS 5-115(327805.0)	5x8x18	225	0114	4,49	1114	8,41
PWS 5-115(327810.3)	5x8x18	225	0114	4,49	1114	8,41
PWS 5-115(327814.2)	5x8x18	225	0114	4,49	1114	8,41
PWS 5-115(327814.8)	5x8x18	225	0114	4,49	1114	8,41
PWS 5-115(327815.0)	5x8x18	225	0114	4,49	1114	8,41
PWS 550(0327303.2)	5x8x18	225	0114	4,49	1114	8,41
PWS 550(0327303.7)	5x8x18	225	0114	4,49	1114	8,41
PWS 550(0327846.3)	5x8x18	225	0114	4,49	1114	8,41
PWS 550(0327848.2)	5x8x18	225	0114	4,49	1114	8,41
PWS 550(327300.3)	5x8x18	225	0114	4,49	1114	8,41
PWS 550(327304.2)	5x8x18	225	0114	4,49	1114	8,41
PWS 550(327304.8)	5x8x18	225	0114	4,49	1114	8,41
PWS 550(327305.0)	5x8x18	225	0114	4,49	1114	8,41
PWS 550(327846.0)	5x8x18	225	0114	4,49	1114	8,41
PWS 550(327846.2)	5x8x18	225	0114	4,49	1114	8,41
PWS 550(327848.3)	5x8x18	225	0114	4,49	1114	8,41
PWS 550(327848.4)	5x8x18	225	0114	4,49	1114	8,41
PWS 550(340010.8)	5x8x15,5	528	0199-04	5,62		
PWS 550(3C9900.0)	5x8x17,5	529			1199-03	8,67
PWS 6(3603D11190)	5x8x15,5	225	0167X	4,87		
PWS 6(3603D11192)	5x8x15,5	225	0167X	4,87		
PWS 600(0337103.2)	5x8x18	225	0114	4,49	1114	8,41
PWS 600(0337103.7)	5x8x18	225	0114	4,49	1114	8,41
PWS 600(0340003.2)	5x8x15,5	528	0199-04	5,62		
PWS 600(0340003.7)	5x8x15,5	528	0199-04	5,62		

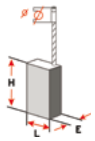

retrouvez le schéma des figures page 358-359

Modèle (version)	Dim	Figure	Rupteur			
			Sans	€ HT	Avec	€ HT
PWS 600(03C9913.0)	5x8x17,5	529			1199-03	8,67
PWS 600(327832.7)	5x8x18	225	0114	4,49	1114	8,41
PWS 600(337100.3)	5x8x17,5	529			1199-03	8,67
PWS 600(337104.2)	5x8x18	225	0114	4,49	1114	8,41
PWS 600(337106.0)	5x8x17,5	529			1199-03	8,67
PWS 600(337190.3)	5x8x17,5	529			1199-03	8,67
PWS 600(340000.3)	5x8x15,5	528	0199-04	5,62		
PWS 600(340000.8)	5x8x15,5	528	0199-04	5,62		
PWS 600(340004.2)	5x8x15,5	528	0199-04	5,62		
PWS 600(340005.0)	5x8x15,5	528	0199-04	5,62		
PWS 600(340080.1)	5x8x15,5	528	0199-04	5,62		
PWS 600(340080.2)	5x8x15,5	528	0199-04	5,62		
PWS 600(340080.3)	5x8x15,5	528	0199-04	5,62		
PWS 600(340084.2)	5x8x15,5	528	0199-04	5,62		
PWS 600(340090.1)	5x8x15,5	528	0199-04	5,62		
PWS 600(340090.8)	5x8x15,5	528	0199-04	5,62		
PWS 600(3603D11070)	5x8x15,5	225	0167X	4,87		
PWS 600(3C9900.0)	5x8x17,5	529			1199-03	8,67
PWS 600(3C9910.0)	5x8x17,5	529			1199-03	8,67
PWS 600(3C9917.0)	5x8x17,5	529			1199-03	8,67
PWS 6000(0325313.2)	6,3x12,5x23	187			1110	13,11
PWS 6000(325300.3)	6,3x12,5x23	187			1110	13,11
PWS 6000(325310.3)	6,3x12,5x23	187			1110	13,11
PWS 6000(325314.1)	6,3x12,5x23	187			1110	13,11
PWS 6000(325314.2)	6,3x12,5x23	187			1110	13,11
PWS 6000(325314.8)	6,3x12,5x23	187			1110	13,11
PWS 6000(325316.5)	6,3x12,5x23	187			1110	13,11
PWS 6000(340008.3)	5x8x15,5	528	0199-04	5,62		
PWS 6-100(0327846.5)	5x8x18	225	0114	4,49	1114	8,41
PWS 6-100(0337203.7)	5x8x18	225	0114	4,49	1114	8,41
PWS 6-100(0340103.7)	5x8x15,5	528	0199-04	5,62		
PWS 6-100(327826.5)	5x8x18	225	0114	4,49	1114	8,41
PWS 6-100(327826.6)	5x8x18	225	0114	4,49	1114	8,41
PWS 6-115 E(0327773.2)	5x8x18	225	0114	4,49	1114	8,41
PWS 6-115 E(0327773.7)	5x8x18	225	0114	4,49	1114	8,41
PWS 6-115 E(327770.3)	5x8x18	225	0114	4,49	1114	8,41
PWS 6-115 E(327774.2)	5x8x18	225	0114	4,49	1114	8,41
PWS 6-115 E(327774.8)	5x8x18	225	0114	4,49	1114	8,41
PWS 6-115 E(327775.0)	5x8x18	225	0114	4,49	1114	8,41
PWS 6-115(0327823.2)	5x8x18	225	0114	4,49	1114	8,41
PWS 6-115(0327823.7)	5x8x18	225	0114	4,49	1114	8,41
PWS 6-115(0327827.8)	5x8x18	225	0114	4,49	1114	8,41
PWS 6-115(0327837.8)	5x8x18	225	0114	4,49	1114	8,41
PWS 6-115(0327843.2)	5x8x18	225	0114	4,49	1114	8,41
PWS 6-115(0327843.5)	5x8x18	225	0114	4,49	1114	8,41
PWS 6-115(0327843.7)	5x8x18	225	0114	4,49	1114	8,41
PWS 6-115(0327843.8)	5x8x18	225	0114	4,49	1114	8,41
PWS 6-115(0327844.5)	5x8x18	225	0114	4,49	1114	8,41
PWS 6-115(0337203.2)	5x8x18	225	0114	4,49	1114	8,41
PWS 6-115(0337206.2)	5x8x18	225	0114	4,49	1114	8,41
PWS 6-115(0340103.2)	5x8x15,5	528	0199-04	5,62		
PWS 6-115(0340106.1)	5x8x15,5	528	0199-04	5,62		
PWS 6-115(0340180.7)	5x8x15,5	528	0199-04	5,62		
PWS 6-115(0340190.4)	5x8x15,5	528	0199-04	5,62		
PWS 6-115(03C9943.0)	5x8x17,5	529			1199-03	8,67
PWS 6-115(327820.3)	5x8x18	225	0114	4,49	1114	8,41
PWS 6-115(327824.2)	5x8x18	225	0114	4,49	1114	8,41
PWS 6-115(327825.0)	5x8x18	225	0114	4,49	1114	8,41
PWS 6-115(327827.7)	5x8x18	225	0114	4,49	1114	8,41
PWS 6-115(327831.2)	5x8x18	225	0114	4,49	1114	8,41
PWS 6-115(327837.7)	5x8x18	225	0114	4,49	1114	8,41
PWS 6-115(327837.9)	5x8x18	225	0114	4,49	1114	8,41
PWS 6-115(327840.3)	5x8x18	225	0114	4,49	1114	8,41
PWS 6-115(327843.4)	5x8x18	225	0114	4,49	1114	8,41
PWS 6-115(327844.2)	5x8x18	225	0114	4,49	1114	8,41
PWS 6-115(327845.0)	5x8x18	225	0114	4,49	1114	8,41
PWS 6-115(337200.3)	5x8x17,5	529			1199-03	8,67
PWS 6-115(337203.4)	5x8x18	225	0114	4,49	1114	8,41
PWS 6-115(337205.0)	5x8x18	225	0114	4,49	1114	8,41
PWS 6-115(337207.3)	5x8x17,5	529			1199-03	8,67
PWS 6-115(337290.3)	5x8x17,5	529			1199-03	8,67
PWS 6-115(337294.2)	5x8x18	225	0114	4,49	1114	8,41
PWS 6-115(337295.0)	5x8x18	225	0114	4,49	1114	8,41
PWS 6-115(340100.3)	5x8x15,5	528	0199-04	5,62		
PWS 6-115(340100.8)	5x8x15,5	528	0199-04	5,62		
PWS 6-115(340103.4)	5x8x15,5	528	0199-04	5,62		
PWS 6-115(340104.2)	5x8x15,5	528	0199-04	5,62		
PWS 6-115(340105.0)	5x8x15,5	528	0199-04	5,62		
PWS 6-115(340180.1)	5x8x15,5	528	0199-04	5,62		
PWS 6-115(340180.2)	5x8x15,5	528	0199-04	5,62		
PWS 6-115(340180.3)	5x8x15,5	528	0199-04	5,62		
PWS 6-115(340180.8)	5x8x15,5	528	0199-04	5,62		
PWS 6-115(340180.9)	5x8x15,5	528	0199-04	5,62		
PWS 6-115(340190.1)	5x8x15,5	528	0199-04	5,62		
PWS 6-115(340190.5)	5x8x15,5	528	0199-04	5,62		
PWS 6-115(3C9920.0)	5x8x17,5	529			1199-03	8,67
PWS 6-115(3C9930.0)	5x8x17,5	529			1199-03	8,67
PWS 6-115(3C9940.0)	5x8x17,5	529			1199-03	8,67
PWS 6-115(3C9947.0)	5x8x17,5	529			1199-03	8,67
PWS 6-115(3C9949.0)	5x8x17,5	529			1199-03	8,67
PWS 6-125(0327316.0)	5x8x18	225	0114	4,49	1114	8,41
PWS 620 S(0327313.2)	5x8x18	225	0114	4,49	1114	8,41
PWS 620 S(0327313.7)	5x8x18	225	0114	4,49	1114	8,41
PWS 620 S(327310.3)	5x8x18	225	0114	4,49	1114	8,41
PWS 620 S(327314.8)	5x8x18	225	0114	4,49	1114	8,41
PWS 620 S(327315.0)	5x8x18	225	0114	4,49	1114	8,41
PWS 620(337206.0)	5x8x17,5	529			1199-03	8,67
PWS 650(340180.4)	5x8x15,5	528	0199-04	5,62		
PWS 650(340190.2)	5x8x15,5	528	0199-04	5,62		
PWS 650(3602D11000)	5x8x15,5	225	0167X	4,87		
PWS 650(3C9930.0)	5x8x17,5	529			1199-03	8,67
PWS 680(340180.5)	5x8x15,5	528	0199-04	5,62		
PWS 680(340180.6)	5x8x15,5	528	0199-04	5,62		
PWS 680(340190.3)	5x8x15,5	528	0199-04	5,62		
PWS 680(3603D11001)	5x8x15,5	225	0167X	4,87		
PWS 680-125(3603D11002)	5x8x15,5	225	0167X	4,87		
PWS 700(0337306.1)	5x8x18	225	0114	4,49	1114	8,41
PWS 700(0340296.1)	5x8x15,5	528	0199-04	5,62		
PWS 700(327327.8)	5x8x18	225	0114	4,49	1114	8,41
PWS 700(327832.3)	5x8x18	225	0114	4,49	1114	8,41
PWS 700(337306.0)	5x8x18	225	0114	4,49	1114	8,41
PWS 700(337396.0)	5x8x18	225	0114	4,49	1114	8,41
PWS 700(340290.2)	5x8x15,5	528	0199-04	5,62		
PWS 700(340380.6)	5x8x15,5	528	0199-04	5,62		
PWS 700(340390.2)	5x8x15,5	528	0199-04	5,62		
PWS 700(3C9950.0)	5x8x17,5	529			1199-03	8,67
PWS 7000(340235.0)	5x8x15,5	528	0199-04	5,62		
PWS 700-115	5x8x13,5	49	0199-17	3,02		
PWS 710(0327323.2)	5x8x18	225	0114	4,49	1114	8,41
PWS 710(0327323.7)	5x8x18	225	0114	4,49	1114	8,41
PWS 710(327320.3)	5x8x18	225	0114	4,49	1114	8,41
PWS 710(327324.8)	5x8x18	225	0114	4,49	1114	8,41
PWS 710(327325.0)	5x8x18	225	0114	4,49	1114	8,41
PWS 710(327328.9)	5x8x18	225	0114	4,49	1114	8,41
PWS 7-100(0340203.7)	5x8x15,5	528	0199-04	5,62		
PWS 7-115 E(0327873.2)	5x8x18	225	0114	4,49	1114	8,41
PWS 7-115 E(0327873.7)	5x8x18	225	0114	4,49	1114	8,41
PWS 7-115 E(0327874.5)	5x8x18	225	0114	4,49	1114	8,41
PWS 7-115 E(327870.3)	5x8x18	225	0114	4,49	1114	8,41
PWS 7-115 E(327873.4)	5x8x18	225	0114	4,49	1114	8,41
PWS 7-115 E(327874.2)	5x8x18	225	0114	4,49	1114	8,41
PWS 7-115 E(327875.0)	5x8x18	225	0114	4,49	1114	8,41
PWS 7-115 S(340280.8)	5x8x15,5	528	0199-04	5,62		
PWS 7-115(0337303.7)	5x8x18	225	0114	4,49	1114	8,41
PWS 7-115(0340206.1)	5x8x15,5	528	0199-04	5,62		
PWS 7-115(03C9964.0)	5x8x17,5	529			1199-03	8,67
PWS 7-115(03C9964.1)	5x8x17,5	529			1199-03	8,67
PWS 7-115(327826.4)	5x8x18	225	0114	4,49	1114	8,41
PWS 7-115(327881.2)	5x8x18	225	0114	4,49	1114	8,41
PWS 7-115(337300.3)	5x8x18	225	0114	4,49	1114	8,41
PWS 7-115(337390.3)	5x8x18	225	0114	4,49	1114	8,41
PWS 7-115(337394.2)	5x8x18	225	0114	4,49	1114	8,41
PWS 7-115(337396.2)	5x8x18	225	0114	4,49	1114	8,41
PWS 7-115(340200.3)	5x8x15,5	528	0199-04	5,62		
PWS 7-115(340200.8)	5x8x15,5	528	0199-04	5,62		
PWS 7-115(340204.2)	5x8x15,5	528	0199-04	5,62		
PWS 7-115(340280.1)	5x8x15,5	528	0199-04	5,62		
PWS 7-115(340280.2)	5x8x15,5	528	0199-04	5,62		
PWS 7-115(340280.3)	5x8x15,5	528	0199-04	5,62		
PWS 7-115(340280.4)	5x8x15,5	528	0199-04	5,62		
PWS 7-115(340280.5)	5x8x15,5	528	0199-04	5,62		
PWS 7-115(340290.1)	5x8x15,5	528	0199-04	5,62		
PWS 7-115(340290.3)	5x8x15,5	528	0199-04	5,62		
PWS 7-115(340290.5)	5x8x15,5	528	0199-04	5,62		
PWS 7-115(3C9950.0)	5x8x17,5	529			1199-03	8,67
PWS 7-115(3C9957.0)	5x8x17,5	529			1199-03	8,67
PWS 7-115(3C9960.0)	5x8x17,5	529			1199-03	8,67
PWS 7-115(3C9967.0)	5x8x17,5	529			1199-03	8,67
PWS 7-125 E(0327763.2)	5x8x18	225	0114	4,49	1114	8,41
PWS 7-125 E(0327763.7)	5x8x18	225	0114	4,49	1114	8,41
PWS 7-125 E(327760.3)	5x8x18	225	0114	4,49	1114	8,41
PWS 7-125 E(327764.2)	5x8x18	225	0114	4,49	1114	8,41
PWS 7-125 E(327765.0)	5x8x18	225	0114	4,49	1114	8,41
PWS 7-125(0337403.2)	5x8x18	225	0114	4,49	1114	8,41
PWS 7-125(0340303.2)	5x8x15,5	528	0199-04	5,62		
PWS 7-125(03C9983.0)	5x8x17,5	529			1199-03	8,67
PWS 7-125(03C9984.0)	5x8x17,5	529			1199-03	8,67
PWS 7-125(337400.3)	5x8x18	225	0114	4,49	1114	8,41
PWS 7-125(337490.3)	5x8x18	225	0114	4,49	1114	8,41
PWS 7-125(340300.3)	5x8x15,5	528	0199-04	5,62		
PWS 7-125(340300.8)	5x8x15,5	528	0199-04	5,62		
PWS 7-125(340380.1)	5x8x15,5	528	0199-04	5,62		
PWS 7-125(340380.2)	5x8x15,5	528	0199-04	5,62		
PWS 7-125(340380.3)	5x8x15,5	528	0199-04	5,62		
PWS 7-125(340390.1)	5x8x15,5	528	0199-04	5,62		
PWS 7-125(340390.3)	5x8x15,5	528	0199-04	5,62		
PWS 7-125(3C9970.0)	5x8x17,5	529			1199-03	8,67
PWS 7-125(3C9980.0)	5x8x17,5	529			1199-03	8,67
PWS 720(340380.4)	5x8x15,5	528	0199-04	5,62		
PWS 720(340380.5)	5x8x15,5	528	0199-04	5,62		
PWS 720-115	5x8x13,5	49	0199-17	3,02		
PWS 750-115	5x8x13,5	49	0199-17	3,02		
PWS 750-125	5x8x13,5	49	0199-17	3,02		
PWS 750-125 AVG	5x8x13,5	49	0199-17	3,02		
PWS 8-125 CE(0340473.2)	5x8x15,5	528	0199-04	5,62		
PWS 8-125 CE(0340480.5)	5x8x15,5	528	0199-04	5,62		
PWS 8-125 CE(0340490.2)	5x8x15,5	528	0199-04	5,62		
PWS 8-125 CE(337570.3)	5x8x18	225	0114	4,49	1114	8,41
PWS 8-125 CE(337577.3)	5x8x18	225	0114	4,49	1114	8,41
PWS 8-125 CE(337590.3)	5x8x18	225	0114	4,49	1114	8,41
PWS 8-125 CE(340470.3)	5x8x15,5	528	0199-04	5,62		
PWS 8-125 CE(340470.8)	5x8x15,5	528	0199-04	5,62		
PWS 8-125 CE(340480.1)	5x8x15,5	528	0199-04	5,62		
PWS 8-125 CE(340480.2)	5x8x15,5	528	0199-04	5,62		
PWS 8-125 CE(340480.3)	5x8x15,5	528	0199-04	5,62		
PWS 8-125 CE(340480.4)	5x8x15,5	528	0199-04	5,62		
PWS 8-125 CE(340490.1)	5x8x15,5	528	0199-04	5,62		
PWS 8-125 CE(3C99B0.0)	5x8x17,5	529			1199-03	8,67
PWS 850 CE(0340576.1)	5x8x15,5	528	0199-04	5,62		
PWS 850 CE(03C9993.0)	5x8x17,5	529			1199-03	8,67
PWS 850 CE(340590.2)	5x8x15,5	528	0199-04	5,62		
PWS 9-125 CE(0340573.7)	5x8x15,5	528	0199-04	5,62		
PWS 9-125 CE(03C99A4.0)	5x8x17,5	529			1199-03	8,67
PWS 9-125 CE(340570.3)	5x8x15,5	528	0199-04	5,62		
PWS 9-125 CE(340570.8)	5x8x15,5	528	0199-04	5,62		
PWS 9-125 CE(340580.1)	5x8x15,5	528	0199-04	5,62		
PWS 9-125 CE(340580.2)	5x8x15,5	528	0199-04	5,62		
PWS 9-125 CE(340580.3)	5x8x15,5	528	0199-04	5,62		
PWS 9-125 CE(340590.1)	5x8x15,5	528	0199-04	5,62		
PWS 9-125 CE(3C99A0.0)	5x8x17,5	529			1199-03	8,67
PWS 9-125 X-CEL(03C99A7.0)	5x8x17,5	529			1199-03	8,67
PWS 9-125(0332003.2)	5x10x16	505			1129	8,68
PWS 9-125(0332003.7)	5x10x16	505			1129	8,68
PWS 9-125(0332004.5)	5x10x16	505			1129	8,68
PWS 9-125(332000.3)	5x10x16	505			1129	8,68
PWS 9-125(332004.2)	5x10x16	505			1129	8,68
PWS 9-125(332005.0)	5x10x16	505			1129	8,68
PWS 9-125(332090.3)	5x10x16	505			1129	8,68
PWS 9-125(332095.0)	5x10x16	505			1129	8,68
PWS Edition(03C99A3.0)	5x8x17,5	529			1199-03	8,67
PWS Edition(3C99A0.0)	5x8x17,5	529			1199-03	8,67
RH 745	6,3x12,5x27	511			1199-32	23,88
RLE(0119973.2)	5x8x15,5	16	0105	5,18		
RLE(0119973.7)	5x8x15,5	16	0105	5,18		
RLE(0119973.8)	5x8x15,5	16	0105	5,18		
RLE(119970.3)	5x8x15,5	16	0105	5,18		
RLE(119973.3)	5x8x15,5	16	0105	5,18		
RLE(119973.4)	5x8x15,5	16	0105	5,18		
RLE(119974.1)	5x8x15,5	16	0105	5,18		
RLE(119974.2)	5x8x15,5	16	0105	5,18		
RLE(119974.8)	5x8x15,5	16	0105	5,18		
RLE(119975.0)	5x8x15,5	16	0105	5,18		
SB 350 E(3241....)	6,4x6,4x16	16	0100	6,55		
SB 350 RLE(3241....)	6,4x6,4x16	16	0100	6,55		
SB 350(0324183.2)	6,4x6,4x16	16	0100	6,55		
SB 350(0324183.7)	6,4x6,4x16	16	0100	6,55		
SB 350(324180.3)	6,4x6,4x16	16	0100	6,55		
SB 350(324184.2)	6,4x6,4x16	16	0100	6,55		
SB 350(324185.0)	6,4x6,4x16	16	0100	6,55		
SB 350-2(0324103.2)	6,4x6,4x16	16	0100	6,55		

Commandez sur **www.wilmart.fr**

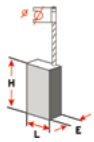

retrouvez le schéma des figures page 358-359

Modèle (version)	Dim	Figure	Rupteur			
			Sans	€ HT	Avec	€ HT
SB 350-2(0324103.8)	6,4x6,4x16	16	0100	6,55		
SB 350-2(324100.3)	6,4x6,4x16	16	0100	6,55		
SB 350-2(324103.3)	6,4x6,4x16	16	0100	6,55		
SB 350-2(324104.1)	6,4x6,4x16	16	0100	6,55		
SB 350-2(324104.2)	6,4x6,4x16	16	0100	6,55		
SB 350-2(324104.8)	6,4x6,4x16	16	0100	6,55		
SB 350-2(324105.0)	6,4x6,4x16	16	0100	6,55		
SB 400 RLE(0324163.2)	6,4x6,4x16	16	0100	6,55		
SB 400 RLE(0324163.7)	6,4x6,4x16	16	0100	6,55		
SB 400 RLE(0324163.8)	6,4x6,4x16	16	0100	6,55		
SB 400 RLE(324160.3)	6,4x6,4x16	16	0100	6,55		
SB 400 RLE(324163.3)	6,4x6,4x16	16	0100	6,55		
SB 400 RLE(324163.4)	6,4x6,4x16	16	0100	6,55		
SB 400 RLE(324164.1)	6,4x6,4x16	16	0100	6,55		
SB 400 RLE(324164.2)	6,4x6,4x16	16	0100	6,55		
SB 400 RLE(324164.8)	6,4x6,4x16	16	0100	6,55		
SB 400 RLE(324165.0)	6,4x6,4x16	16	0100	6,55		
SB 400(0324153.2)	6,4x6,4x16	16	0100	6,55		
SB 400(0324153.7)	6,4x6,4x16	16	0100	6,55		
SB 400(324150.3)	6,4x6,4x16	16	0100	6,55		
SB 400(324154.2)	6,4x6,4x16	16	0100	6,55		
SB 400(324155.0)	6,4x6,4x16	16	0100	6,55		
SB 400-E(0324173.2)	6,4x6,4x16	16	0100	6,55		
SB 400-E(0324173.8)	6,4x6,4x16	16	0100	6,55		
SB 400-E(324170.3)	6,4x6,4x16	16	0100	6,55		
SB 400-E(324173.3)	6,4x6,4x16	16	0100	6,55		
SB 400-E(324174.1)	6,4x6,4x16	16	0100	6,55		
SB 400-E(324174.2)	6,4x6,4x16	16	0100	6,55		
SB 400-E(324174.8)	6,4x6,4x16	16	0100	6,55		
SB 400-E(324175.0)	6,4x6,4x16	16	0100	6,55		
ST 350(0323053.2)	6,4x6,4x16	16	0100	6,55		
ST 350(0323053.7)	6,4x6,4x16	16	0100	6,55		
ST 350(323050.3)	6,4x6,4x16	16	0100	6,55		
ST 350(323054.2)	6,4x6,4x16	16	0100	6,55		
ST 350(323054.8)	6,4x6,4x16	16	0100	6,55		
ST 350(323055.0)	6,4x6,4x16	16	0100	6,55		
ST 350-E(0323083.2)	6,4x6,4x16	16	0100	6,55		
ST 350-E(0323083.7)	6,4x6,4x16	16	0100	6,55		
ST 350-E(323080.3)	6,4x6,4x16	16	0100	6,55		
ST 350-E(323084.2)	6,4x6,4x16	16	0100	6,55		
ST 350-E(323084.8)	6,4x6,4x16	16	0100	6,55		
ST 350-E(323085.0)	6,4x6,4x16	16	0100	6,55		
STP 120 S(1510673)	5x8x14,5	49	0199-18	4,09		
SUPER HOBBY 431(1708443.1)	5x8x15,5	16			1109	8,47
SUPER HOBBY 431(708143.1)	5x8x15,5	16			1109	8,47
SUPER HOBBY 432(1708143.2)	5x8x15,5	16			1109	8,47
SUPER HOBBY(1708154.2)	5x8x18	225	0114	4,49	1114	8,41
SUPER HOBBY(708154.1)	5x8x18	225	0114	4,49	1114	8,41
SUPER HOBBY(708254.2)	5x8x18	225	0114	4,49	1114	8,41
SUPER HOBBY(708454.1)	5x8x18	225	0114	4,49	1114	8,41
UB2J77(0110303.2)	6,4x12,5x19	187	0107	10,89	1107	
UB2J77(0110313.2)	6,4x12,5x19	187	0107	10,89	1107	
UB2J77(0110313.7)	6,4x12,5x19	187	0107	10,89	1107	
UB2J77(0110393.2)	6,4x12,5x19	187	0107	10,89	1107	
UB2J77(0110393.7)	6,4x12,5x19	187	0107	10,89	1107	
UB2J77(110300.1)	6,4x12,5x19	187	0107	10,89	1107	
UB2J77(110300.3)	6,4x12,5x19	187	0107	10,89	1107	
UB2J77(110300.7)	6,4x12,5x19	187	0107	10,89	1107	
UB2J77(110300.9)	6,4x12,5x19	187	0107	10,89	1107	
UB2J77(110301.1)	6,4x12,5x19	187	0107	10,89	1107	
UB2J77(110301.3)	6,4x12,5x19	187	0107	10,89	1107	
UB2J77(110301.5)	6,4x12,5x19	187	0107	10,89	1107	
UB2J77(110301.6)	6,4x12,5x19	187	0107	10,89	1107	
UB2J77(110301.7)	6,4x12,5x19	187	0107	10,89	1107	
UB2J77(110303.1)	6,4x12,5x19	187	0107	10,89	1107	
UB2J77(110310.1)	6,4x12,5x19	187	0107	10,89	1107	
UB2J77(110310.3)	6,4x12,5x19	187	0107	10,89	1107	
UB2J77(110310.7)	6,4x12,5x19	187	0107	10,89	1107	
UB2J77(110310.9)	6,4x12,5x19	187	0107	10,89	1107	
UB2J77(110311.1)	6,4x12,5x19	187	0107	10,89	1107	
UB2J77(110311.3)	6,4x12,5x19	187	0107	10,89	1107	
UB2J77(110311.5)	6,4x12,5x19	187	0107	10,89	1107	
UB2J77(110311.6)	6,4x12,5x19	187	0107	10,89	1107	
UB2J77(110311.7)	6,4x12,5x19	187	0107	10,89	1107	
UB2J77(110311.8)	6,4x12,5x19	187	0107	10,89	1107	
UB2J77(110313.1)	6,4x12,5x19	187	0107	10,89	1107	
UB2J77(110313.3)	6,4x12,5x19	187	0107	10,89	1107	
UB2J77(110313.4)	6,4x12,5x19	187	0107	10,89	1107	
UB2J77(110314.1)	6,4x12,5x19	187	0107	10,89	1107	
UB2J77(110314.2)	6,4x12,5x19	187	0107	10,89	1107	
UB2J77(110314.3)	6,4x12,5x19	187	0107	10,89	1107	
UB2J77(110314.7)	6,4x12,5x19	187	0107	10,89	1107	
UB2J77(110314.8)	6,4x12,5x19	187	0107	10,89	1107	
UB2J77(110390.1)	6,4x12,5x19	187	0107	10,89	1107	
UB2J77(110390.3)	6,4x12,5x19	187	0107	10,89	1107	
UB2J77(110390.7)	6,4x12,5x19	187	0107	10,89	1107	
UB2J77(110390.9)	6,4x12,5x19	187	0107	10,89	1107	
UB2J77(110391.5)	6,4x12,5x19	187	0107	10,89	1107	
UB2J77(110391.7)	6,4x12,5x19	187	0107	10,89	1107	
UB2J77(110391.8)	6,4x12,5x19	187	0107	10,89	1107	
UB2J77(110393.1)	6,4x12,5x19	187	0107	10,89	1107	
UB2J77(110393.3)	6,4x12,5x19	187	0107	10,89	1107	
UB2J77(110393.4)	6,4x12,5x19	187	0107	10,89	1107	

Modèle (version)	Dim	Figure	Rupteur			
			Sans	€ HT	Avec	€ HT
UB2J77(110393.6)	6,4x12,5x19	187	0107	10,89	1107	
UB2J77(110394.1)	6,4x12,5x19	187	0107	10,89	1107	
UB2J77(110394.2)	6,4x12,5x19	187	0107	10,89	1107	
UB2J77(110394.3)	6,4x12,5x19	187	0107	10,89	1107	
UB2J77(110394.7)	6,4x12,5x19	187	0107	10,89	1107	
UB2J77(110394.8)	6,4x12,5x19	187	0107	10,89	1107	
UBH 10/50(1120403.2)	6,4x12,5x19	189	0117	9,41	1117	11,24
UBH 10/50(1120403.7)	6,4x12,5x19	189	0117	9,41	1117	11,24
UBH 10/50(120400.1)	6,4x12,5x19	189	0117	9,41	1117	11,24
UBH 10/50(120400.3)	6,4x12,5x19	189	0117	9,41	1117	11,24
UBH 10/50(120401.3)	6,4x12,5x19	189	0117	9,41	1117	11,24
UBH 10/50(120403.3)	6,4x12,5x19	189	0117	9,41	1117	11,24
UBH 10/50(120403.4)	6,4x12,5x19	189	0117	9,41	1117	11,24
UBH 10/50(120404.1)	6,4x12,5x19	189	0117	9,41	1117	11,24
UBH 10/50(120404.2)	6,4x12,5x19	189	0117	9,41	1117	11,24
UBH 10/50(120404.7)	6,4x12,5x19	189	0117	9,41	1117	11,24
UBH 10/50(120404.8)	6,4x12,5x19	189	0117	9,41	1117	11,24
UBH 10/50(120405.0)	6,4x12,5x19	189	0117	9,41	1117	11,24
UBH 12/50(1120903.2)	6,4x12,5x19	189	0117	9,41	1117	11,24
UBH 12/50(1120903.7)	6,4x12,5x19	189	0117	9,41	1117	11,24
UBH 12/50(1120903.8)	6,4x12,5x19	189	0117	9,41	1117	11,24
UBH 12/50(1120913.2)	6,4x12,5x19	189	0117	9,41	1117	11,24
UBH 12/50(1120913.7)	6,4x12,5x19	189	0117	9,41	1117	11,24
UBH 12/50(1120913.8)	6,4x12,5x19	189	0117	9,41	1117	11,24
UBH 12/50(120900.3)	6,4x12,5x19	189	0117	9,41	1117	11,24
UBH 12/50(120903.3)	6,4x12,5x19	189	0117	9,41	1117	11,24
UBH 12/50(120904.1)	6,4x12,5x19	189	0117	9,41	1117	11,24
UBH 12/50(120904.2)	6,4x12,5x19	189	0117	9,41	1117	11,24
UBH 12/50(120904.8)	6,4x12,5x19	189	0117	9,41	1117	11,24
UBH 12/50(120905.0)	6,4x12,5x19	189	0117	9,41	1117	11,24
UBH 12/50(120910.3)	6,4x12,5x19	189	0117	9,41	1117	11,24
UBH 12/50(120914.1)	6,4x12,5x19	189	0117	9,41	1117	11,24
UBH 12/50(120914.2)	6,4x12,5x19	189	0117	9,41	1117	11,24
UBH 12/50(120914.8)	6,4x12,5x19	189	0117	9,41	1117	11,24
UBH 12/50(120915.0)	6,4x12,5x19	189	0117	9,41	1117	11,24
UBH 2 S(121005.5)	5x8x15,5	16			1109	8,47
UBH 2/14 SE(1121073.2)	5x8x15,5	16			1109	8,47
UBH 2/14 SE(1121073.7)	5x8x15,5	16			1109	8,47
UBH 2/14 SE(1121073.8)	5x8x15,5	16			1109	8,47
UBH 2/14 SE(1121078.1)	5x8x15,5	16			1109	8,47
UBH 2/14 SE(121030.2)	5x8x15,5	16			1109	8,47
UBH 2/14 SE(121070.3)	5x8x15,5	16			1109	8,47
UBH 2/14 SE(121073.4)	5x8x15,5	16			1109	8,47
UBH 2/14 SE(121074.1)	5x8x15,5	16			1109	8,47
UBH 2/14 SE(121074.2)	5x8x15,5	16			1109	8,47
UBH 2/14 SE(121074.8)	5x8x15,5	16			1109	8,47
UBH 2/14 SE(121075.0)	5x8x15,5	16			1109	8,47
UBH 2/20 RLE(1121050.5)	5x8x15	16	0137	5,96	1137	8,94
UBH 2/20 RLE(1121053.2)	5x8x15	16	0137	5,96	1137	8,94
UBH 2/20 RLE(1121053.7)	5x8x15	16	0137	5,96	1137	8,94
UBH 2/20 RLE(1121053.8)	5x8x15	16	0137	5,96	1137	8,94
UBH 2/20 RLE(121050.3)	5x8x15	16	0137	5,96	1137	8,94
UBH 2/20 RLE(121050.4)	5x8x15	16	0137	5,96	1137	8,94
UBH 2/20 RLE(121054.1)	5x8x15	16	0137	5,96	1137	8,94
UBH 2/20 RLE(121054.2)	5x8x15	16	0137	5,96	1137	8,94
UBH 2/20 RLE(121054.8)	5x8x15	16	0137	5,96	1137	8,94
UBH 2/20 RLE(121055.0)	5x8x15	16	0137	5,96	1137	8,94
UBH 2/20 S(121000.3)	5x8x15,5	16			1109	8,47
UBH 2/20 S(121000.4)	5x8x15,5	16			1109	8,47
UBH 2/20 S(121003.4)	5x8x15,5	16			1109	8,47
UBH 2/20 S(121006.5)	5x8x15,5	16			1109	8,47
UBH 2/20 SE(1121063.2)	5x8x15,5	16			1109	8,47
UBH 2/20 SE(1121063.7)	5x8x15,5	16			1109	8,47
UBH 2/20 SE(1121063.8)	5x8x15,5	16			1109	8,47
UBH 2/20 SE(1121068.1)	5x8x15,5	16			1109	8,47
UBH 2/20 SE(121060.3)	5x8x15,5	16			1109	8,47
UBH 2/20 SE(121060.4)	5x8x15,5	16			1109	8,47
UBH 2/20 SE(121060.6)	5x8x15,5	16			1109	8,47
UBH 2/20 SE(121063.4)	5x8x15,5	16			1109	8,47
UBH 2/20 SE(121064.1)	5x8x15,5	16			1109	8,47
UBH 2/20 SE(121064.2)	5x8x15,5	16			1109	8,47
UBH 2/20 SE(121064.8)	5x8x15,5	16			1109	8,47
UBH 2/20 SE(121065.0)	5x8x15,5	16			1109	8,47
UBH 2/20 SE(121066.3)	5x8x15,5	16			1109	8,47
UBH 2/20 SE(121066.5)	5x8x15,5	16			1109	8,47
UBH 2-20 SE(121266.0)	5x8x15	13	0148	6,67		
UBH 2-20 SERL(1121273.2)	5x8x15	16	0137	5,96	1137	8,94
UBH 2-20 SERL(1121273.7)	5x8x15	16	0137	5,96	1137	8,94

Modèle (version)	Dim	Figure	Rupteur			
			Sans	€ HT	Avec	€ HT
UBH 2-20 SERL(1121273.8)	5x8x15	16	0137	5,96	1137	8,94
UBH 2-20 SERL(121270.3)	5x8x15	16	0137	5,96	1137	8,94
UBH 2-20 SERL(121274.1)	5x8x15	16	0137	5,96	1137	8,94
UBH 2-20 SERL(121274.2)	5x8x15	16	0137	5,96	1137	8,94
UBH 2-20 SERL(121274.8)	5x8x15	16	0137	5,96	1137	8,94
UBH 2-20 SERL(121275.0)	5x8x15	16	0137	5,96	1137	8,94
UBH 3/16(1120703.2)	6,3x6,3x11,5	24	0116	10,89	1116	12,38
UBH 3/16(1120703.4)	6,3x6,3x11,5	24	0116	10,89	1116	12,38
UBH 3/16(1120703.7)	6,3x6,3x11,5	24	0116	10,89	1116	12,38
UBH 3/16(1120703.8)	6,3x6,3x11,5	24	0116	10,89	1116	12,38
UBH 3/16(120700.3)	6,3x6,3x11,5	24	0116	10,89	1116	12,38
UBH 3/16(120703.3)	6,3x6,3x11,5	24	0116	10,89	1116	12,38
UBH 3/16(120704.1)	6,3x6,3x11,5	24	0116	10,89	1116	12,38
UBH 3/16(120704.2)	6,3x6,3x11,5	24	0116	10,89	1116	12,38
UBH 3/16(120704.7)	6,3x6,3x11,5	24	0116	10,89	1116	12,38
UBH 3/16(120704.8)	6,3x6,3x11,5	24	0116	10,89	1116	12,38
UBH 3/16(120705.0)	6,3x6,3x11,5	24	0116	10,89	1116	12,38
UBH 3/20 SE(1120773.2)	6,3x6,3x11,5	24	0116	10,89	1116	12,38
UBH 3/20 SE(1120773.4)	6,3x6,3x11,5	24	0116	10,89	1116	12,38
UBH 3/20 SE(1120773.7)	6,3x6,3x11,5	24	0116	10,89	1116	12,38
UBH 3/20 SE(1120773.8)	6,3x6,3x11,5	24	0116	10,89	1116	12,38
UBH 3/20 SE(120770.3)	6,3x6,3x11,5	24	0116	10,89	1116	12,38
UBH 3/20 SE(120773.3)	6,3x6,3x11,5	24	0116	10,89	1116	12,38
UBH 3/20 SE(120774.1)	6,3x6,3x11,5	24	0116	10,89	1116	12,38
UBH 3/20 SE(120774.2)	6,3x6,3x11,5	24	0116	10,89	1116	12,38
UBH 3/20 SE(120774.8)	6,3x6,3x11,5	24	0116	10,89	1116	12,38
UBH 3/20 SE(120775.0)	6,3x6,3x11,5	24	0116	10,89	1116	12,38
UBH 3/24 SE(1120753.2)	6,3x6,3x11,5	24	0116	10,89	1116	12,38
UBH 3/24 SE(1120753.7)	6,3x6,3x11,5	24	0116	10,89	1116	12,38
UBH 3/24 SE(1120753.8)	6,3x6,3x11,5	24	0116	10,89	1116	12,38
UBH 3/24 SE(120743.4)	6,3x6,3x11,5	24	0116	10,89	1116	12,38
UBH 3/24 SE(120750.3)	6,3x6,3x11,5	24	0116	10,89	1116	12,38
UBH 3/24 SE(120754.1)	6,3x6,3x11,5	24	0116	10,89	1116	12,38
UBH 3/24 SE(120754.2)	6,3x6,3x11,5	24	0116	10,89	1116	12,38
UBH 3/24 SE(120754.8)	6,3x6,3x11,5	24	0116	10,89	1116	12,38
UBH 3/24 SE(120755.0)	6,3x6,3x11,5	24	0116	10,89	1116	12,38
UBH 3/24 SE(120793.4)	6,3x6,3x11,5	24	0116	10,89	1116	12,38
UBH 3-24 SE(1120743.2)	6,3x6,3x11,5	24	0116	10,89	1116	12,38
UBH 4/26 DSE(1120573.2)	6,35x10x17	187	0115	8,27	1115	10,23
UBH 4/26 DSE(1120573.7)	6,35x10x17	187	0115	8,27	1115	10,23
UBH 4/26 DSE(1120573.8)	6,35x10x17	187	0115	8,27	1115	10,23
UBH 4/26 DSE(1120576.0)	6,35x10x17	187	0115	8,27	1115	10,23
UBH 4/26 DSE(120560.3)	6,35x10x17	187	0115	8,27	1115	10,23
UBH 4/26 DSE(120570.3)	6,35x10x17	187	0115	8,27	1115	10,23
UBH 4/26 DSE(120573.4)	6,3x10x108	160			1136	13,09
UBH 4/26 DSE(120573.6)	6,35x10x17	187	0115	8,27	1115	10,23
UBH 4/26 DSE(120574.1)	6,35x10x17	187	0115	8,27	1115	10,23
UBH 4/26 DSE(120574.2)	6,35x10x17	187	0115	8,27	1115	10,23
UBH 4/26 DSE(120574.8)	6,35x10x17	187	0115	8,27	1115	10,23
UBH 4/26 DSE(120575.0)	6,35x10x17	187	0115	8,27	1115	10,23
UBH 4/26 SE(1121173.2)	6,35x10x17	187	0115	8,27	1115	10,23
UBH 4/26 SE(1121173.7)	6,35x10x17	187	0115	8,27	1115	10,23
UBH 4/26 SE(1121173.8)	6,35x10x17	187	0115	8,27	1115	10,23
UBH 4/26 SE(121160.3)	6,35x10x17	187	0115	8,27	1115	10,23
UBH 4/26 SE(121170.3)	6,35x10x17	187	0115	8,27	1115	10,23
UBH 4/26 SE(121173.6)	6,35x10x17	187	0115	8,27	1115	10,23
UBH 4/26 SE(121174.1)	6,35x10x17	187	0115	8,27	1115	10,23
UBH 4/26 SE(121174.2)	6,35x10x17	187	0115	8,27	1115	10,23
UBH 4/26 SE(121174.8)	6,35x10x17	187	0115	8,27	1115	10,23
UBH 4/26 SE(121175.0)	6,35x10x17	187	0115	8,27	1115	10,23
UBH 4/26(1120503.2)	6,35x10x17	187	0115	8,27	1115	10,23
UBH 4/26(1120503.7)	6,35x10x17	187	0115	8,27	1115	10,23
UBH 4/26(1120503.8)	6,35x10x17	187	0115	8,27	1115	10,23

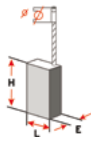

retrouvez le schéma des figures page 358-359

Modèle (version)	Dim	Figure	Rupteur			
			Sans	€ HT	Avec	€ HT
UBH 4/26(1120506.0)	6,35x10x17	187	0115	8,27	1115	10,23
UBH 4/26(1120513.2)	6,35x10x17	187	0115	8,27	1115	10,23
UBH 6/35 D(120601.3)	6,3x10x108	160			1136	13,09
UBH 6/35 D(120603.3)	6,3x10x108	160			1136	13,09
UBH 6/35 D(120603.4)	6,3x10x108	160			1136	13,09
UBH 6/35 D(120604.1)	6,3x10x108	160			1136	13,09
UBH 6/35 D(120604.2)	6,3x10x108	160			1136	13,09
UBH 6/35 D(120604.7)	6,3x10x108	160			1136	13,09
UBH 6/35 D(120604.8)	6,3x10x108	160			1136	13,09
UBH 6/35 D(120605.0)	6,3x10x108	160			1136	13,09
UBH 6/35(1120803.2)	6,3x10x108	160			1136	13,09
UBH 6/35(1120803.7)	6,3x10x108	160			1136	13,09
UBH 6/35(1120803.8)	6,3x10x108	160			1136	13,09
UBH 6/35(120800.3)	6,3x10x108	160			1136	13,09
UBH 6/35(120803.3)	6,3x10x108	160			1136	13,09
UBH 6/35(120803.4)	6,3x10x108	160			1136	13,09
UBH 6/35(120804.1)	6,3x10x108	160			1136	13,09
UBH 6/35(120804.2)	6,3x10x108	160			1136	13,09
UBH 6/35(120804.8)	6,3x10x108	160			1136	13,09
UBH 6/35(120805.0)	6,3x10x108	160			1136	13,09
UBH 6-35(120800.1)	6,3x10x108	160			1136	13,09
USH 10(1130503.2)	6,4x12,5x19	189	0117	9,41	1117	11,24
USH 10(1130503.7)	6,4x12,5x19	189	0117	9,41	1117	11,24
USH 10(1130503.8)	6,4x12,5x19	189	0117	9,41	1117	11,24
USH 10(130500.3)	6,4x12,5x19	189	0117	9,41	1117	11,24
USH 10(130500.6)	6,4x12,5x19	189	0117	9,41	1117	11,24
USH 10(130503.3)	6,4x12,5x19	189	0117	9,41	1117	11,24
USH 10(130504.1)	6,4x12,5x19	189	0117	9,41	1117	11,24
USH 10(130504.2)	6,4x12,5x19	189	0117	9,41	1117	11,24
USH 10(130504.8)	6,4x12,5x19	189	0117	9,41	1117	11,24
USH 10(130505.0)	6,4x12,5x19	189	0117	9,41	1117	11,24
USH 6(1130603.2)	6,3x10x108	160			1136	13,09
USH 6(1130603.7)	6,3x10x108	160			1136	13,09
USH 6(1130603.8)	6,3x10x108	160			1136	13,09
USH 6(130600.3)	6,3x10x108	160			1136	13,09
USH 6(130604.1)	6,3x10x108	160			1136	13,09
USH 6(130604.2)	6,3x10x108	160			1136	13,09

Modèle (version)	Dim	Figure	Rupteur			
			Sans	€ HT	Avec	€ HT
USH 6(130604.8)	6,3x10x108	160			1136	13,09
USH 6(130605.0)	6,3x10x108	160			1136	13,09
USW(J)77(0130003.2)	6,4x12,5x19	187	0107	10,89	1107	
USW(J)77(0130003.9)	6,4x12,5x19	187	0107	10,89	1107	
USW(J)77(130000.1)	6,4x12,5x19	187	0107	10,89	1107	
USW(J)77(130000.3)	6,4x12,5x19	187	0107	10,89	1107	
USW(J)77(130000.4)	6,4x12,5x19	187	0107	10,89	1107	
USW(J)77(130000.7)	6,4x12,5x19	187	0107	10,89	1107	
USW(J)77(130000.9)	6,4x12,5x19	187	0107	10,89	1107	
USW(J)77(130001.0)	6,4x12,5x19	187	0107	10,89	1107	
USW(J)77(130001.1)	6,4x12,5x19	187	0107	10,89	1107	
USW(J)77(130001.3)	6,4x12,5x19	187	0107	10,89	1107	
USW(J)77(130001.4)	6,4x12,5x19	187	0107	10,89	1107	
USW(J)77(130001.5)	6,4x12,5x19	187	0107	10,89	1107	
USW(J)77(130001.6)	6,4x12,5x19	187	0107	10,89	1107	
USW(J)77(130001.7)	6,4x12,5x19	187	0107	10,89	1107	
USW(J)77(130001.8)	6,4x12,5x19	187	0107	10,89	1107	
USW(J)77(130001.9)	6,4x12,5x19	187	0107	10,89	1107	
USW(J)77(130003.1)	6,4x12,5x19	187	0107	10,89	1107	
USW(J)77(130004.1)	6,4x12,5x19	187	0107	10,89	1107	
USW(J)77(130004.2)	6,4x12,5x19	187	0107	10,89	1107	
USW(J)77(130004.3)	6,4x12,5x19	187	0107	10,89	1107	
USW(J)77(130004.7)	6,4x12,5x19	187	0107	10,89	1107	
USW(J)77(130004.8)	6,4x12,5x19	187	0107	10,89	1107	
USW(J)77(130005.0)	6,4x12,5x19	187	0107	10,89	1107	
USW(J)77..S 3(0130103.2)	6,4x12,5x19	187	0107	10,89	1107	
USW(J)77..S 3(0130103.9)	6,4x12,5x19	187	0107	10,89	1107	
USW(J)77..S 3(130100.1)	6,4x12,5x19	187	0107	10,89	1107	
USW(J)77..S 3(130100.2)	6,4x12,5x19	187	0107	10,89	1107	
USW(J)77..S 3(130100.3)	6,4x12,5x19	187	0107	10,89	1107	
USW(J)77..S 3(130100.4)	6,4x12,5x19	187	0107	10,89	1107	

Modèle (version)	Dim	Figure	Rupteur			
			Sans	€ HT	Avec	€ HT
USW(J)77..S 3(130100.6)	6,4x12,5x19	187	0107	10,89	1107	
USW(J)77..S 3(130100.7)	6,4x12,5x19	187	0107	10,89	1107	
USW(J)77..S 3(130100.8)	6,4x12,5x19	187	0107	10,89	1107	
USW(J)77..S 3(130100.9)	6,4x12,5x19	187	0107	10,89	1107	
USW(J)77..S 3(130101.0)	6,4x12,5x19	187	0107	10,89	1107	
USW(J)77..S 3(130101.1)	6,4x12,5x19	187	0107	10,89	1107	
USW(J)77..S 3(130101.2)	6,4x12,5x19	187	0107	10,89	1107	
USW(J)77..S 3(130101.3)	6,4x12,5x19	187	0107	10,89	1107	
USW(J)77..S 3(130101.4)	6,4x12,5x19	187	0107	10,89	1107	
USW(J)77..S 3(130101.5)	6,4x12,5x19	187	0107	10,89	1107	
USW(J)77..S 3(130101.6)	6,4x12,5x19	187	0107	10,89	1107	
USW(J)77..S 3(130101.7)	6,4x12,5x19	187	0107	10,89	1107	
USW(J)77..S 3(130103.1)	6,4x12,5x19	187	0107	10,89	1107	
USW(J)77..S 3(130103.5)	6,4x12,5x19	187	0107	10,89	1107	
USW(J)77..S 3(130104.1)	6,4x12,5x19	187	0107	10,89	1107	
USW(J)77..S 3(130104.2)	6,4x12,5x19	187	0107	10,89	1107	
USW(J)77..S 3(130104.3)	6,4x12,5x19	187	0107	10,89	1107	
USW(J)77..S 3(130104.7)	6,4x12,5x19	187	0107	10,89	1107	
USW(J)77..S 3(130104.8)	6,4x12,5x19	187	0107	10,89	1107	
VSR 1/4"(116173.4)	6,4x6,4x16	82	0103	8,17		
VSR 3/8"(116073.4)	6,4x6,4x16	82	0103	8,17		
VSR(116273.4)	5x8x15,5	16	0105	5,18		

CASALS

Modèle (version)	Dimensions	Figure	Rupteur			
			Sans	€ HT	Avec	€ HT
13410	6,3x16x22	187	0112X	8,06	1112X	9,76
2T10	6,4x6,4x15	16	0401	6,72		
2T8	6x6x12	10	0400	6,45		
3T10/2	6x6x12	10	0400	6,45		
3T10/2P	6x6x12	10	0400	6,45		
3T10E	6x6x12	10	0400	6,45		
3T10P	6x6x12	10	0400	6,45		
3T13/2	6x6x12	10	0400	6,45		
3T13/2P	6x6x12	10	0400	6,45		
BCA50	5x8x15	190	0405	4,89		
BCA56	5x8x15	190	0405	4,89		
BCA56/2	5x8x15	190	0405	4,89		
BCA56/2M	5x8x15	190	0405	4,89		
BCA56E	5x8x15	190	0405	4,89		
BCA56M	5x8x15	190	0405	4,89		
BCA59P	5x8x15	190	0405	4,89		
BCA59PE	5x8x15	190	0405	4,89		
BCE582	5x8x15	190	0405	4,89		
BCE682	5x8x15	190	0405	4,89		
BDH5/115	5x8x15	190	0405	4,89		
BG10/115	5x10x14,5	190			1424	7,98
BLR160A	5x8x15	190	0405	4,89		
BLR170	5x8x15	190	0405	4,89		
BLR170M	5x8x15	190	0405	4,89		
BLR250	5x8x15	190	0405	4,89		
BSC150	5x10x14,5	190			1424	7,98
BTP530	5x8x15	190	0405	4,89		
BTP532	5x8x15	190	0405	4,89		
BTP540	5x8x15	190	0405	4,89		
BTP547	5x8x15	190	0405	4,89		
BTP600	5x8x15	190	0405	4,89		
BTP600M	5x8x15	190	0405	4,89		
BTP650	5x8x15	190	0405	4,89		
C25	5x8x15	190	0405	4,89		
CA60/P	5x8x15	190	0405	4,89		
CA60PE	5x8x15	190	0405	4,89		
CA60PEM	5x8x15	190	0405	4,89		
CE75	6,3x8x14,5	236	0407	13,04		
CE82	6,3x8x14,5	236	0407	13,04		
D115	5,5x8x15	87	0422	8,42		
D178	6,3x12,5x21,5	21	0413	17,62		
DB115	5x8x15	190	0405	4,89		
DB125	5x8x15	190	0405	4,89		
DC115	4x8x15	87	0404	9,42		
DC125	5x8x15	190	0405	4,89		
DC178	6,3x16x22	187	0112X	8,06	1112X	9,76
DC230	6,3x16x22	187	0112X	8,06	1112X	9,76
DH100	5x8x15	190	0405	4,89		
DL115	5x5x10,5	131	0408	10,37		

Modèle (version)	Dimensions	Figure	Rupteur			
			Sans	€ HT	Avec	€ HT
DL178	6,3x16x22	187	0112X	8,06	1112X	9,76
DL230	6,3x16x22	187	0112X	8,06	1112X	9,76
DM115	5x8x15	190	0405	4,89		
DM178	6,3x16x22	187	0112X	8,06	1112X	9,76
DM230	6,3x16x22	187	0112X	8,06	1112X	9,76
DN13	5x10x14,5	190			1424	7,98
DN7	5x8x15	190	0405	4,89		
DN9	5x10x14,5	190			1424	7,98
DS178	6,3x16x22	187	0112X	8,06	1112X	9,76
DS230	6,3x16x22	187	0112X	8,06	1112X	9,76
FC14	6,4x6,4x15	16	0401	6,72		
LB110	6,3x8x14,5	236	0407	13,04		
LB75	6,3x8x14,5	236	0407	13,04		
LC100	6,3x8x14,5	236	0407	13,04		
LC75	6,3x8x14,5	236	0407	13,04		
LN216	6,4x6,4x15	16	0401	6,72		
LN225	6,4x6,4x15	16	0401	6,72		
M25	5x5x10,5	131	0408	10,37		
MR25	5x8x15	190	0405	4,89		
P20/2RE	6,4x6,4x15	16	0401	6,72		
PC16	6,4x6,4x15	16	0401	6,72		
PC16/2	6,4x6,4x15	16	0401	6,72		
PC16/4E	6,4x6,4x15	16	0401	6,72		
PC16E	6,4x6,4x15	16	0401	6,72		
PE20	6,4x6,4x15	16	0401	6,72		
PE20E	6,4x6,4x15	16	0401	6,72		
PH10/2	6,4x6,4x15	16	0401	6,72		
PH13/2	6,4x6,4x15	16	0401	6,72		
PL175	6,3x16x22	187	0112X	8,06	1112X	9,76
PR170	6,3x8x14,5	236	0407	13,04		
PR175	6,3x16x22	187	0112X	8,06	1112X	9,76
PV175	6,3x8x14,5	236	0407	13,04		
R20	5x8x15	190	0405	4,89		
RC140	6,3x16x22	187	0112X	8,06	1112X	9,76
SC180	6,3x8x14,5	236	0407	13,04		
SC200	6,3x8x14,5	236	0407	13,04		
SC230	6,3x8x14,5	236	0407	13,04		
T10	6x6x12	10	0400	6,45		
T26/4	6,3x16x22	187	0112X	8,06	1112X	9,76
T32/2R	6,3x16x22	187	0112X	8,06	1112X	9,76
T32/4	6,3x16x22	187	0112X	8,06	1112X	9,76
T8	6,4x6,4x15	16	0401	6,72		
TC10	6,4x6,4x15	16	0401	6,72		
TC10/2	6,4x6,4x15	16	0401	6,72		
TC13/2	6,4x6,4x15	16	0401	6,72		
TC6	6,4x6,4x15	16	0401	6,72		
TC8	6,4x6,4x15	16	0401	6,72		
TD13/2	6,4x6,4x15	16	0401	6,72		
TD13/4E	6,4x6,4x15	16	0401	6,72		

Modèle (version)	Dimensions	Figure	Rupteur			
			Sans	€ HT	Avec	€ HT
TH10	6,4x6,4x15	16	0401	6,72		
TH10/2	6,4x6,4x15	16	0401	6,72		
TH13/2	6,4x6,4x15	16	0401	6,72		
TP12	6,4x6,4x15	16	0401	6,72		
VC50	5x8x15	190	0405	4,89		
VC60	5x8x15	190	0405	4,89		
VC60/2	5x8x15	190	0405	4,89		
VC60E	5x8x15	190	0405	4,89		
VC61	5x8x15	190	0405	4,89		
VC61/2	5x8x15	190	0405	4,89		
VC61/2M	5x8x15	190	0405	4,89		
VC61E	5x8x15	190	0405	4,89		
VC61M	5x8x15	190	0405	4,89		
VC65PE	5x8x15	190	0405	4,89		
VC65PEM	5x8x15	190	0405	4,89		
VC66P	5x8x15	190	0405	4,89		
VC66PE	5x8x15	190	0405	4,89		
VC85PE	5x8x15	190	0405	4,89		
VCE782	5x10x14,5	190			1424	7,98
VCE782M	5x10x14,5	190			1424	7,98
VD6/115	5x8x15	190	0405	4,89		
VF1000E	5x10x14,5	190			1424	7,98
VF750	5x10x14,5	190			1424	7,98
VG10/115	5x10x14,5	190			1424	7,98
VG10/115M	5x10x14,5	190			1424	7,98
VG10/125	5x10x14,5	190			1424	7,98
VG8/115	5x10x14,5	190			1424	7,98
VG8/115M	5x10x14,5	190			1424	7,98
VG8/125	5x10x14,5	190			1424	7,98
VSC50	5x10x14,5	190			1424	7,98
VSC70	5x10x14,5	190			1424	7,98
VT1000/2REAT	5x10x14,5	190			1424	7,98
VT514RE	5x10x14,5	190			1424	7,98
VT522	5x8x15	190	0405	4,89		
VT524RE	5x10x14,5	190			1424	7,98
VT524REA	5x10x14,5	190			1424	7,98
VT550	5x8x15	190	0405	4,89		
VT622	5x8x15	190	0405	4,89		
VT624RE	5x10x14,5	190			1424	7,98
VT624REA	5x10x14,5	190			1424	7,98
VT652	5x8x15	190	0405	4,89		
VT654RE	5x10x14,5	190			1424	7,98
VT654REA	5x10x14,5	190			1424	7,98
VT654REAT	5x10x14,5	190			1424	7,98
VT924/2REA	5x10x14,5	190			1424	7,98
VT924REA	5x10x14,5	190			1424	7,98

Retrouvez notre classification par référence de charbon originale page 348 à 353

Commandez sur www.wilmart.fr

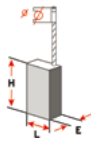

retrouvez le schéma des figures page 358-359

WILMART

Modèle (version)	Dimensions	Figure	Rupteur Sans	€ HT	Avec	€ HT
4011	6x7x13	513	0934	6,72		
2271A TIPO 1	6,3x6,3x13	183	0966	5,91		
5019A TIPO 1	6x10x24	204 + cable test			1658X	16,03
5096A TIPO 1	6x10x24	204 + cable test			1658X	16,03
5097A TIPO 1	6x10x24	204 + cable test			1658X	16,03
5099A TIPO 1	6x10x24	204 + cable test			1658X	16,03
5417A TIPO 1	6,3x6,3x13	183	0966	5,91		
AST1A TIPO 1	6x7x13	49	0242	4,57		
AST1B TIPO 3	6x7x13	49	0242	4,57		
BD11A TIPO 1	6,3x6,3x13	183	0966	5,91		
BD11CA TIPO 1	6,3x6,3x13	183	0966	5,91		
BH100A TIPO 3	6x7x13	49	0242	4,57		
BH22	6x8x16,5	173	0230	8,04		
BH24	6x8x16,5	173	0230	8,04		
BH300A TIPO 2	6x7x13	49	0242	4,57		
BH40A TIPO 1	6x10x24	204 + cable test			1658X	16,03
BH40B	6x10x24	204 + cable test			1658X	16,03
BH40E	6x10x24	204 + cable test			1658X	16,03
BH40EA TIPO 1	6x10x24	204 + cable test			1658X	16,03
BH40EK	6x10x24	204 + cable test			1658X	16,03
BH40EKA TIPO 1	6x10x24	204 + cable test			1658X	16,03
BH41A TIPO 1	6x10x24	204 + cable test			1658X	16,03
BH41AE	6x10x24	204 + cable test			1658X	16,03
BH41EA TIPO 1	6x10x24	204 + cable test			1658X	16,03
BH45E	6x10x24	204 + cable test			1658X	16,03
BH45EA TIPO 1	6x10x24	204 + cable test			1658X	16,03
BH46E	6x10x24	204 + cable test			1658X	16,03
BH46EA TIPO 1	6x10x24	204 + cable test			1658X	16,03
BHA24KA TIPO 1	6x10x24	204			1942	11,38
BM51	6,5x12x24	549	0232	12,08		
BM53	6,5x12x24	549	0232	12,08		
CD200A TIPO 1	6x7x13	49	0242	4,57		
CD200B TIPO 2	6x7x13	49	0242	4,57		
CD501CREA TIPO 3	6x7x13	49	0242	4,57		
D21160	6x7x13	513	0934	6,72		
D21441A TIPO 1	6,3x8x13	540	0999-09	14,43		
D21510	7,2x10,6x16	267	0999-13	10,50		
D21520	7,2x10,6x16	267	0999-13	10,50		
D21710A TIPO 1	6,3x8x13	540	0999-09	14,43		
D21710B TIPO 2	6,3x8x13	540	0999-09	14,43		
D21710C TIPO 1	6,3x8x13	540	0999-09	14,43		
D21710D TIPO 3	6,3x8x13	540	0999-09	14,43		
D21711A TIPO 1	6,3x8x13	540	0999-09	14,43		
D21711B TIPO 2	6,3x8x13	540	0999-09	14,43		
D21716A TIPO 1	6,3x8x13	540	0999-09	14,43		
D21716B TIPO 2	6,3x8x13	540	0999-09	14,43		
D21717A TIPO 1	6,3x8x13	540	0999-09	14,43		
D21717B TIPO 2	6,3x8x13	540	0999-09	14,43		
D21720A TIPO 1	6,3x8x13	540	0999-09	14,43		
D21720B TIPO 2	6,3x8x13	540	0999-09	14,43		
D21721A TIPO 1	6,3x8x13	540	0999-09	14,43		
D21721B TIPO 2	6,3x8x13	540	0999-09	14,43		
D21805A TIPO 1	6,3x8x13	540	0999-09	14,43		
D21810A TIPO 1	6,3x8x13	540	0999-09	14,43		
D21815A TIPO 1	6,3x8x13	540	0999-09	14,43		
D23700	6,3x12,5x21,5	295			1229	11,39
D24124K	5,2x9,5x12,7	512			1945	9,17
D25002K	6,3x8x13	506	0999-19	12,75		
D25002KA TIPO 1	6x8x16,5	173	0230	8,04		
D25003K	6,3x8x13	506	0999-19	12,75		
D25003KA TIPO 1	6x8x16,5	173	0230	8,04		
D25101K TIPO1	5,2x9,5x12,7	512			1945	9,17
D25101K TIPO2	5,2x9,5x12,7	512			1945	9,17
D25101K TIPO3	5,2x9,5x12,7	512			1945	9,17
D25101KA TIPO 1	5,2x9,5x12,7	512			1945	9,17
D25101KB TIPO 2	5,2x9,5x12,7	512			1945	9,17
D25101KC TIPO 3	5,2x9,5x12,7	512			1945	9,17
D25102K TIPO1	5,2x9,5x12,7	512			1945	9,17
D25102K TIPO2	5,2x9,5x12,7	512			1945	9,17
D25102K TIPO3	5,2x9,5x12,7	512			1945	9,17
D25102KA TIPO 1	5,2x9,5x12,7	512			1945	9,17
D25102KB TIPO 2	5,2x9,5x12,7	512			1945	9,17
D25102KC TIPO 3	5,2x9,5x12,7	512			1945	9,17
D25103K TIPO1	5,2x9,5x12,7	512			1945	9,17
D25103K TIPO2	5,2x9,5x12,7	512			1945	9,17
D25103K TIPO3	5,2x9,5x12,7	512			1945	9,17
D25103KA TIPO 1	5,2x9,5x12,7	512			1945	9,17
D25103KB TIPO 2	5,2x9,5x12,7	512			1945	9,17
D25103KC TIPO 3	5,2x9,5x12,7	512			1945	9,17
D25104K TIPO1	5,2x9,5x12,7	512			1945	9,17
D25104K TIPO2	5,2x9,5x12,7	512			1945	9,17
D25104K TIPO3	5,2x9,5x12,7	512			1945	9,17
D25104KA TIPO 1	5,2x9,5x12,7	512			1945	9,17
D25104KB TIPO 2	5,2x9,5x12,7	512			1945	9,17
D25104KC TIPO 3	5,2x9,5x12,7	512			1945	9,17
D25112K	5,2x9,5x12,7	512			1945	9,17
D25113K	5,2x9,5x12,7	512			1945	9,17
D25113KA TIPO 1	5,2x9,5x12,7	512			1945	9,17
D25114K	5,2x9,5x12,7	512			1945	9,17
D25114KA TIPO 1	5,2x9,5x12,7	512			1945	9,17
D25123K	5,2x9,5x12,7	512			1945	9,17
D25124K	5,2x9,5x12,7	512			1945	9,17
D25201K TIPO1	5,2x9,5x12,7	512			1945	9,17
D25201K TIPO2	5,2x9,5x12,7	512			1945	9,17
D25201K TIPO3	5,2x9,5x12,7	512			1945	9,17
D25201KA TIPO 1	5,2x9,5x12,7	512			1945	9,17
D25201KB TIPO 2	5,2x9,5x12,7	512			1945	9,17
D25201KC TIPO 3	5,2x9,5x12,7	512			1945	9,17
D25203K TIPO1	5,2x9,5x12,7	512			1945	9,17
D25203K TIPO2	5,2x9,5x12,7	512			1945	9,17
D25203K TIPO3	5,2x9,5x12,7	512			1945	9,17
D25203KA TIPO 1	5,2x9,5x12,7	512			1945	9,17
D25203KB TIPO 2	5,2x9,5x12,7	512			1945	9,17
D25203KC TIPO 3	5,2x9,5x12,7	512			1945	9,17
D25213K	5,2x9,5x12,7	512			1945	9,17
D25223K	5,2x9,5x12,7	512			1945	9,17
D25303K	5,2x9,5x18	512			1999-02	9,84
D25303KA TIPO 1	5,2x9,5x18	512			1999-02	9,84
D25303KB TIPO 2	5,2x9,5x18	512			1999-02	9,84
D25303KC TIPO 3	5,2x9,5x18	512			1999-02	9,84
D25304K	5,2x9,5x18	512			1999-02	9,84
D25304KA TIPO 1	5,2x9,5x18	512			1999-02	9,84
D25304KB TIPO 2	5,2x9,5x18	512			1999-02	9,84
D25304KC TIPO 3	5,2x9,5x18	512			1999-02	9,84
D25313KA TIPO 1	5,2x9,5x18	512			1999-02	9,84
D25314K	5,2x9,5x18	512			1999-02	9,84
D25314KA TIPO 1	5,2x9,5x18	512			1999-02	9,84
D25315KA TIPO 1	5,2x9,5x18	512			1999-02	9,84
D25323K	5,2x9,5x18	512			1999-02	9,84
D25324K	5,2x9,5x18	512			1999-02	9,84
D25330K	5,2x9,5x18	512			1999-02	9,84
D25330KA TIPO 1	5,2x9,5x18	512			1999-02	9,84
D25340K	5,2x9,5x18	512			1999-02	9,84
D25500KA TIPO 1	6x10x24	204			1942	11,38
D25500KA TIPO 1	6x10x24	204 + cable test			1658X	16,03
D25500KB TIPO 2	6x10x24	204			1942	11,38
D25500KB TIPO 2	6x10x24	204 + cable test			1658X	16,03
D25600K	6x10x24	204 + cable test			1658X	16,03
D25600KA TIPO 1	6x10x24	204 + cable test			1658X	16,03
D25600KB TIPO 2	6x10x24	204 + cable test			1658X	16,03
D25601K	7x11x23	444			1999-18	29,95
D25602K	7x11x23	444			1999-18	29,95
D25603K	7x11x23	444			1999-18	29,95
D25700K	6,3x16x26	539			1999-08	16,08
D25700KA TIPO 1	6,3x16x26	539			1999-08	16,08
D25701K	6,3x16x26	539			1999-08	16,08
D25701KA TIPO 1	6,3x16x26	539			1999-08	16,08
D25701KB TIPO 2	6,3x16x26	539			1999-08	16,08
D25711K	6,3x16x26	539			1999-08	16,08
D25712K	6,3x16x26	539			1999-08	16,08
D25713K	6,3x16x26	539			1999-08	16,08
D25721K	6,3x16x26	539			1999-08	16,08
D25722K	6,3x16x26	539			1999-08	16,08
D25723K	6,3x16x26	539			1999-08	16,08
D25730K	6,3x16x26	539			1999-08	16,08
D25730KA TIPO 1	6,3x16x26	539			1999-08	16,08
D25730KB TIPO 2	6,3x16x26	539			1999-08	16,08
D25762K	6,3x16x26	539			1999-08	16,08
D25763K	6,3x16x26	539			1999-08	16,08
D25830K	6x10x24	204 + cable test			1658X	16,03
D25830KA TIPO 1	6x10x24	204 + cable test			1658X	16,03
D25830KA TIPO 1	6x10x24	204 + cable test			1658X	16,03
D25830KB TIPO 2	6x10x24	204 + cable test			1658X	16,03
D25830KB TIPO 2	6x10x24	204 + cable test			1658X	16,03
D25831K	7x11x23	444			1999-18	29,95
D25840K	6,3x16x26	539			1999-08	16,08
D25840KA TIPO 1	6,3x16x26	539			1999-08	16,08
D25870K	6,3x16x26	539			1999-08	16,08
D25871K	6,3x16x26	539			1999-08	16,08
D25899K	6,3x16x23	180			1233	15,98
D25900KA TIPO 1	6,3x16x26	533			1999-05	15,89
D25900KB TIPO 2	6,3x16x26	533			1999-05	15,89
D25901K	6,3x16x23	180			1233	15,98
D25940KA TIPO 1	6,3x16x26	533			1999-05	15,89
D25940KB TIPO 2	6,3x16x26	533			1999-05	15,89
D25941K	6,3x16x23	180			1233	15,98
D25941KB TIPO 2	6,3x16x26	533			1999-05	15,89
D25960K	6,3x16x23	180			1233	15,98
D25961K	6,3x16x23	180			1233	15,98
D25980	6,3x16x23	180			1233	15,98
D26441	6x7x13	513	0934	6,72		
D26453	6x7x13	513	0934	6,72		
D27112	6,3x12,5x21,5	295			1229	11,39
D28108A TIPO1	6,3x8x13,5	183	0222	5,56	1222	8,17
D28111	6,4x10x13	538			1999-07	10,16
D28111A TIPO 1	6,4x10x13	538			1999-07	10,16
D28111QS	6,4x10x13	538			1999-07	10,16
D28112	6,4x10x13	538			1999-07	10,16
D28113A TIPO 1	6,4x10x13	538			1999-07	10,16
D28113KD	6,4x10x13	538			1999-07	10,16
D28116A TIPO 1	6,4x10x13	538			1999-07	10,16
D28117A TIPO 1	6,4x10x13	538			1999-07	10,16
D28127A TIPO 1	6,3x8x13,5	183	0222	5,56	1222	8,17
D28128A TIPO 1	6,3x8x13,5	183	0222	5,56	1222	8,17
D28129A TIPO 1	6,3x8x13,5	183	0222	5,56	1222	8,17
D28130A TIPO 1	6,4x10x13	538			1999-07	10,16
D28132A TIPO 1	6,4x10x13	538			1999-07	10,16
D28132C TIPO1	6,4x10x15	538			1999-06	10,67
D28132CA TIPO 1	6,4x10x15	538			1999-06	10,67
D28133A TIPO 1	6,4x10x13	538			1999-07	10,16
D28134 TIPO1	6,4x10x13	538			1999-07	10,16
D28134 TIPO2	6,4x10x13	538			1999-07	10,16
D28134 TIPO3	6,4x10x13	538			1999-07	10,16
D28134A TIPO 1	6,4x10x13	538			1999-07	10,16
D28134KD	6,4x10x13	538			1999-07	10,16
D28135A TIPO 1	6,4x10x15	538			1999-06	10,67
D28136	6,4x10x13	538			1999-07	10,16
D28136A TIPO 1	6,4x10x15	538			1999-06	10,67

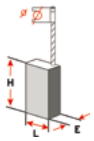

retrouvez le schéma des figures page 358-359

Modèle (version)	Dimensions	Figure	Rupteur Sans	€ HT	Avec	€ HT
D28137A TIPO 1	6,4x10x15	538			1999-06	10,67
D28139A TIPO 1	6,4x10x13	538			1999-07	10,16
D28141A TIPO 1	6,4x10x15	538			1999-06	10,67
D28151A TIPO 1	6,3x8x13,5	183	0222	5,56	1222	8,17
D28152A TIPO 1	6,3x8x13,5	183	0222	5,56	1222	8,17
D28153A TIPO 1	6,4x10x14	506			1936	9,97
D28154A TIPO 1	6,4x10x14	506			1936	9,97
D28155A TIPO 1	6,4x10x14	506			1936	9,97
D28156A TIPO 1	6,4x10x14	506			1936	9,97
D28157A TIPO 1	6,4x10x14	506			1936	9,97
D28187A TIPO 1	6,4x10x14	506			1936	9,97
D28400A TIPO 1	6,3x16x26	533			1999-03	13,18
D28401A TIPO 1	6,3x16x26	533			1999-03	13,18
D28410A TIPO 1	6,3x16x26	533			1999-03	13,18
D28411A TIPO 1	6,3x16x26	533			1999-03	13,18
D28413A TIPO 1	6,3x16x26	533			1999-03	13,18
D28414A TIPO 1	6,3x16x26	533			1999-03	13,18
D28415A TIPO 1	6,3x16x26	533			1999-03	13,18
D28420A TIPO 1	6,3x16x26	533			1999-03	13,18
D28421A TIPO 1	6,3x16x26	533			1999-03	13,18
D28422A TIPO 1	6,3x16x26	533			1999-03	13,18
D28423A TIPO 1	6,3x16x26	533			1999-03	13,18
D28430A TIPO 1	6,3x16x26	533			1999-03	13,18
D28432CA TIPO 1	6,3x16x26	533			1999-03	13,18
D28490A TIPO 1	6,3x16x26	533			1999-03	13,18
D28491A TIPO 1	6,3x16x26	533			1999-03	13,18
D28492A TIPO 1	6,3x16x26	533			1999-03	13,18
D28493A TIPO 1	6,3x16x26	533			1999-03	13,18
D28495	6,3x16x26	533			1999-03	13,18
D28498	6,3x16x26	533			1999-03	13,18
D28750A TIPO 1	6,3x16x26	533			1999-03	13,18
D61404A TIPO 1	5x8x16	285	0912	12,57		
DW133	6,3x8x13,5	183	0222	5,56	1222	8,17
DW133A TIPO 1	6,3x8x13,5	183	0222	5,56	1222	8,17
DW150A TIPO 1	6,3x6,3x13	183	0966	5,91		
DW152	6,5x12x24	549	0232	12,08		
DW153	6,5x12x24	549	0232	12,08		
DW155A TIPO 1	6,3x6,3x13	183	0966	5,91		
DW160	6x7x13	513	0934	6,72		
DW165C TIPO 3	6x8x18	174	0224	6,70		
DW165D TIPO 4	6x8x18	174	0224	6,70		
DW205A TIPO 1	6,3x8x13	540	0999-09	14,43		
DW205B TIPO 2	6,3x8x13	540	0999-09	14,43		
DW217A TIPO 1	6,3x8x13	510	0899	9,83		
DW217B TIPO 2	6,3x8x13	510	0899	9,83		
DW217C TIPO 3	6,3x8x13	510	0899	9,83		
DW217D TIPO 4	6,3x8x13	510	0899	9,83		
DW221A TIPO 1	6,3x8x13	510	0899	9,83		
DW221B TIPO 2	6,3x8x13	510	0899	9,83		
DW221C TIPO 3	6,3x8x13	510	0899	9,83		
DW221D TIPO 4	6,3x8x13	510	0899	9,83		
DW226A TIPO 1	6,3x8x13	510	0899	9,83		
DW226B TIPO 2	6,3x8x13	510	0899	9,83		
DW226C TIPO 3	6,3x8x13	510	0899	9,83		
DW226D TIPO 4	6,3x8x13	510	0899	9,83		
DW233A TIPO 1	6,3x8x13	510	0899	9,83		
DW233KC TIPO 3	6,3x8x13	540	0999-09	14,43		
DW236A TIPO 1	6,3x8x13	510	0899	9,83		
DW236B TIPO 2	6,3x8x13	510	0899	9,83		
DW236C TIPO 3	6,3x8x13	510	0899	9,83		
DW236D TIPO 4	6,3x8x13	510	0899	9,83		
DW241	6x8x18	83	0225	9,23		
DW241A TIPO 1	6x8x18	83	0225	9,23		
DW241B TIPO 2	6x8x18	83	0225	9,23		
DW241C TIPO 3	6,3x8x13	540	0999-09	14,43		
DW241D TIPO 4	6,3x8x13	540	0999-09	14,43		
DW246A TIPO 1	6,3x8x13	510	0899	9,83		
DW246B TIPO 2	6,3x8x13	510	0899	9,83		
DW246C TIPO 3	6,3x8x13	510	0899	9,83		
DW246D TIPO 4	6,3x8x13	510	0899	9,83		
DW248A TIPO 1	6,3x8x13	510	0899	9,83		
DW248B TIPO 2	6,3x8x13	510	0899	9,83		

Modèle (version)	Dimensions	Figure	Rupteur Sans	€ HT	Avec	€ HT
DW248C TIPO 3	6,3x8x13	510	0899	9,83		
DW248D TIPO 4	6,3x8x13	510	0899	9,83		
DW250A TIPO 1	6,3x8x13	510	0899	9,83		
DW255B TIPO 2	6,3x8x13	510	0899	9,83		
DW255C TIPO 3	6,3x8x13	510	0899	9,83		
DW255C TIPO 3	6,3x8x13	540	0999-09	14,43		
DW256B TIPO 3	6,3x8x13	510	0899	9,83		
DW256C TIPO 3	6,3x8x13	540	0999-09	14,43		
DW257D TIPO 4	6,3x8x13	540	0999-09	14,43		
DW258A TIPO 2	6,3x8x13	510	0899	9,83		
DW258B TIPO 3	6,3x8x13	540	0999-09	14,43		
DW263K	6,3x8x13	510	0899	9,83		
DW263KB TIPO 1	6,3x8x13	510	0899	9,83		
DW263KC TIPO 2	6,3x8x13	510	0899	9,83		
DW263KD TIPO 3	6,3x8x13	540	0999-09	14,43		
DW263KE TIPO 4	6,3x8x13	510	0899	9,83		
DW264K	6,3x8x13	540	0999-09	14,43		
DW264KA TIPO 1	6,3x8x13	510	0899	9,83		
DW264KB TIPO 2	6,3x8x13	540	0999-09	14,43		
DW266A TIPO 2	6,3x8x13	510	0899	9,83		
DW266C TIPO 3	6,3x8x13	540	0999-09	14,43		
DW268K	6,3x8x13	510	0899	9,83		
DW268KA TIPO 1	6,3x8x13	510	0899	9,83		
DW268KB TIPO 2	6,3x8x13	510	0899	9,83		
DW268KC TIPO 3	6,3x8x13	510	0899	9,83		
DW268KD TIPO 4	6,3x8x13	540	0999-09	14,43		
DW269K	6,3x8x13	540	0999-09	14,43		
DW269KA TIPO 1	6,3x8x13	510	0899	9,83		
DW269KB TIPO 2	6,3x8x13	510	0899	9,83		
DW269KC TIPO 3	6,3x8x13	510	0899	9,83		
DW269KD TIPO 4	6,3x8x13	540	0999-09	14,43		
DW274K	6,3x8x13	510	0899	9,83		
DW274KA TIPO 1	6,3x8x13	510	0899	9,83		
DW274KB TIPO 2	6,3x8x13	510	0899	9,83		
DW274KC TIPO 3	6,3x8x13	540	0999-09	14,43		
DW274KNA TIPO 1	6,3x8x13	510	0899	9,83		
DW274KNB TIPO 2	6,3x8x13	510	0899	9,83		
DW274KNC TIPO 3	6,3x8x13	510	0899	9,83		
DW274SDA TIPO 1	6,3x8x13	510	0899	9,83		
DW275K	6,3x8x13	540	0999-09	14,43		
DW275KA TIPO 1	6,3x8x13	510	0899	9,83		
DW275KB TIPO 2	6,3x8x13	510	0899	9,83		
DW275KB TIPO 2	6,3x8x13	540	0999-09	14,43		
DW275KN	6,3x8x13	540	0999-09	14,43		
DW275KNB TIPO 2	6,3x8x13	540	0999-09	14,43		
DW292	7,2x10,6x16	267	0999-13	10,50		
DW294	7,2x10,6x16	267	0999-13	10,50		
DW302	7,2x10,6x16	267	0999-13	10,50		
DW303K	7,2x10,6x16	267	0999-13	10,50		
DW304PK	7,2x10,6x16	267	0999-13	10,50		
DW307	7,2x10,6x16	267	0999-13	10,50		
DW309	7,2x10,6x16	267	0999-13	10,50		
DW321A TIPO 1	6,3x8x13,5	183	0222	5,56	1222	8,17
DW321B TIPO 1	6,3x8x13,5	183	0222	5,56	1222	8,17
DW321C TIPO 2	6,3x8x13,5	183	0222	5,56	1222	8,17
DW321D TIPO 3	6,3x8x13,5	183	0222	5,56	1222	8,17
DW321K	6,3x8x13,5	183	0222	5,56	1222	8,17
DW321KA TIPO 1	6,3x8x13,5	183	0222	5,56	1222	8,17
DW322A TIPO 1	6,3x8x13,5	183	0222	5,56	1222	8,17
DW322C TIPO 2	6,3x8x13,5	183	0222	5,56	1222	8,17
DW322K	6,3x8x13,5	183	0222	5,56	1222	8,17
DW323A TIPO 1	6,3x8x13,5	183	0222	5,56	1222	8,17
DW323B TIPO 1	6,3x8x13,5	183	0222	5,56	1222	8,17
DW323D TIPO 3	6,3x8x13,5	183	0222	5,56	1222	8,17
DW323K	6,3x8x13,5	183	0222	5,56	1222	8,17
DW323KA TIPO 1	6,3x8x13,5	183	0222	5,56	1222	8,17
DW324A TIPO 1	6,3x8x13,5	183	0222	5,56	1222	8,17
DW324K	6,3x8x13,5	183	0222	5,56	1222	8,17
DW331K	6,3x8x13	51	0999-14	5,37		
DW333	6,3x8x13	51	0999-14	5,37		

Modèle (version)	Dimensions	Figure	Rupteur Sans	€ HT	Avec	€ HT
DW351	6,4x10x17,5	296	0913	12,07		
DW351A TIPO 5	6,4x10x17,5	296	0913	12,07		
DW351B TIPO 6	6,4x10x17,5	296	0913	12,07		
DW351C TIPO 7	5x8x16	285	0912	12,57		
DW359A TIPO 1	6,5x12,9x19	508	0956	13,92		
DW359B TIPO 2	6,5x12,9x19	508	0956	13,92		
DW365	6,4x10x17,5	296	0913	12,07		
DW365A TIPO 4	6,4x10x17,5	296	0913	12,07		
DW365B TIPO 5	6,4x10x17,5	296	0913	12,07		
DW383	6,3x12,5x23,5	537	0220	10,14	1220	12,51
DW383A TIPO 1	6,3x12,5x23,5	537	0220	10,14	1220	12,51
DW389A TIPO 1	6,5x12,9x19	508	0956	13,92		
DW389B TIPO 2	6,5x12,9x19	508	0956	13,92		
DW390A TIPO 3	6,5x12,9x19	508	0956	13,92		
DW401	6,3x8x13,5	183	0222	5,56	1222	8,17
DW401A TIPO 1	6,3x8x13,5	183	0222	5,56	1222	8,17
DW401B TIPO 2	6,3x8x13,5	183	0222	5,56	1222	8,17
DW401KA TIPO 1	6,3x8x13,5	183	0222	5,56	1222	8,17
DW402A TIPO 1	6,3x8x13,5	183	0222	5,56	1222	8,17
DW402A TIPO 2	6x7x13	513	0934	6,72		
DW402B TIPO 2	6x7x13	513	0934	6,72		
DW405A TIPO 1	6,3x8x13,5	183	0222	5,56	1222	8,17
DW411	6x7x13	513	0934	6,72		
DW421	6x7x13	513	0934	6,72		
DW423	6x7x13	513	0934	6,72		
DW430A TIPO 1	5x8x16	285	0912	12,57		
DW430B TIPO 5	5x8x16	285	0912	12,57		
DW430C TIPO 6	5x8x16	285	0912	12,57		
DW431	5x8x16	285	0912	12,57		
DW431B TIPO 5	5x8x16	285	0912	12,57		
DW431C TIPO 6	5x8x16	285	0912	12,57		
DW432KA TIPO 1	6,3x12,5x23,5	537	0220	10,14	1220	12,51
DW443A TIPO 1	6x7x13	513	0934	6,72		
DW443B TIPO 2	6x7x13	513	0934	6,72		
DW448	6,3x8x13,5	183	0222	5,56	1222	8,17
DW448A TIPO 1	6,3x8x13,5	183	0222	5,56	1222	8,17
DW448B TIPO 2	6,3x8x13,5	183	0222	5,56	1222	8,17
DW450A TIPO 1	6,3x8x13,5	183	0222	5,56	1222	8,17
DW450B TIPO 2	6,3x8x13,5	183	0222	5,56	1222	8,17
DW450K	6,3x8x13,5	183	0222	5,56	1222	8,17
DW450KA TIPO 1	6,3x8x13,5	183	0222	5,56	1222	8,17
DW451A TIPO 1	6,3x8x13,5	183	0222	5,56	1222	8,17
DW451B TIPO 2	6,3x8x13,5	183	0222	5,56	1222	8,17
DW451K	6,3x8x13,5	183	0222	5,56	1222	8,17
DW451KA TIPO 1	6,3x8x13,5	183	0222	5,56	1222	8,17
DW456A TIPO 1	6,4x10x14	506			1936	9,97
DW456B TIPO 2	6,4x10x14	506			1936	9,97
DW456KA TIPO 1	6,4x10x14	506			1936	9,97
DW458	6,3x10x14	506	0898	7,83	1898	10,10
DW458A TIPO 1	6,3x10x14	506	0898	7,83	1898	10,10
DW458C TIPO 2	6,4x10x14	506			1936	9,97
DW458KA TIPO 1	6,3x10x14	506	0898	7,83	1898	10,10
DW474C TIPO 2	6x8x18	83	0225	9,23		
DW474D TIPO 2A	6x8x18	83	0225	9,23		
DW476	6,3x12,5x23,5	537	0220	10,14	1220	12,51
DW476QS	6,3x12,5x23,5	537	0220	10,14	1220	12,51
DW479	6,3x12,5x23,5	537	0220	10,14	1220	12,51
DW490	6,3x12,5x23,5	537	0220	10,14	1220	12,51
DW490A TIPO 1	6,3x12,5x23,5	537	0220	10,14	1220	12,51
DW490B TIPO 2	6,3x12,5x23,5	537	0220	10,14	1220	12,51
DW491A TIPO 1	6,3x12,5x23,5	537	0220	10,14	1220	12,51
DW491B TIPO 2	6,3x12,5x23,5	537	0220	10,14	1220	12,51
DW491KA TIPO 1	6,3x12,5x23,5	537	0220	10,14	1220	12,51
DW492	6,3x12,5x23,5	537	0220	10,14	1220	12,51
DW492A TIPO 1	6,3x12,5x23,5	537	0220	10,14	1220	12,51
DW494A TIPO 1	(2x3)x12,5x32	26	0219	17,48		
DW495B TIPO 2	(2x3)x12,5x32	26	0219	17,48		
DW49K	6,3x12,5x23,5	537	0220	10,14	1220	12,51
DW500A TIPO 1	6,3x8x13	540	0999-09	14,43		
DW500B TIPO 2	6,3x8x13	540	0999-09	14,43		
DW501C TIPO 1	6x8x18	83	0225	9,23		

DEWALT

CHARBON

Commandez sur **www.wilmart.fr**

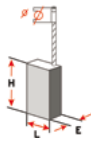

retrouvez le schéma des figures page 358-359

Modèle (version)	Dimensions	Figure	Rupteur Sans	€ HT	Rupteur Avec	€ HT
DW505	6x8x16,5	173	0230	8,04		
DW505A TIPO 1	6x8x18	83	0225	9,23		
DW505B TIPO 2	6x8x18	83	0225	9,23		
DW505C TIPO 3	6,3x8x13	540	0999-09	14,43		
DW505D TIPO 4	6,3x8x13	540	0999-09	14,43		
DW505KA TIPO 1	6x8x18	83	0225	9,23		
DW505KS	6,3x8x13,5	506	0948	6,51		
DW507B TIPO 2	6x8x18	83	0225	9,23		
DW509A TIPO 1	6,3x6,3x13	183	0966	5,91		
DW511A TIPO 1	6,3x8x13	540	0999-09	14,43		
DW512A TIPO 1	6,3x6,3x13	183	0966	5,91		
DW512B TIPO 2	6,3x6,3x13	183	0966	5,91		
DW513A TIPO 1	6,3x8x13	540	0999-09	14,43		
DW514K35A TIPO 1	6x8x18	174	0224	6,70		
DW514K44A TIPO 1	6x8x18	174	0224	6,70		
DW515A TIPO 1	6,3x8x13	540	0999-09	14,43		
DW515KB TIPO 2	6,3x8x13	540	0999-09	14,43		
DW515KC TIPO 3	6,3x8x13	540	0999-09	14,43		
DW515LA TIPO 1	6,3x8x13	540	0999-09	14,43		
DW516B TIPO 3	6x8x18	174	0224	6,70		
DW516KC TIPO 4	6x8x18	174	0224	6,70		
DW518A TIPO 1	6x8x18	174	0224	6,70		
DW523K35A TIPO 1	6x8x18	174	0224	6,70		
DW523K44A TIPO 1	6x8x18	174	0224	6,70		
DW523KA TIPO 1	6x8x18	174	0224	6,70		
DW540A TIPO 1	6x10x24	Z04			1942	11,38
DW540A TIPO 1	6x10x24	Z04 + cable test			1658X	16,03
DW540B TIPO 2	6x10x24	Z04			1942	11,38
DW540B TIPO 2	6x10x24	Z04 + cable test			1658X	16,03
DW540C TIPO 3	6x10x24	Z04			1942	11,38
DW540C TIPO 3	6x10x24	Z04 + cable test			1658X	16,03
DW540K	6x10x24	Z04			1942	11,38
DW541	6x10x24	Z04			1942	11,38
DW541A TIPO 1	6x10x24	Z04			1942	11,38
DW541A TIPO 1	6x10x24	Z04 + cable test			1658X	16,03
DW541B TIPO 2	6x10x24	Z04			1942	11,38
DW541B TIPO 2	6x10x24	Z04 + cable test			1658X	16,03
DW541C TIPO 3	6x10x24	Z04			1942	11,38
DW541C TIPO 3	6x10x24	Z04 + cable test			1658X	16,03
DW541K	6x10x24	Z04			1942	11,38
DW543A TIPO 1	6x10x24	Z04			1942	11,38
DW543A TIPO 1	6x10x24	Z04 + cable test			1658X	16,03
DW543B TIPO 2	6x10x24	Z04			1942	11,38
DW543B TIPO 2	6x10x24	Z04 + cable test			1658X	16,03
DW543C TIPO 3	6x10x24	Z04			1942	11,38
DW543C TIPO 3	6x10x24	Z04 + cable test			1658X	16,03
DW543K	6x10x24	Z04			1942	11,38
DW545	6x10x24	Z04 + cable test			1658x	16,03
DW545A TIPO 1	6x10x24	Z04			1942	11,38
DW545A TIPO 1	6x10x24	Z04 + cable test			1658X	16,03
DW545B TIPO 2	6x10x24	Z04			1942	11,38
DW545B TIPO 2	6x10x24	Z04 + cable test			1658X	16,03
DW545C TIPO 3	6x10x24	Z04			1942	11,38
DW545C TIPO 3	6x10x24	Z04 + cable test			1658X	16,03
DW545K	6x10x24	Z04			1942	11,38
DW550A TIPO 1	6x8x18	79	0941	8,19		
DW550KA TIPO 1	6x8x18	174	0224	6,70		
DW553KA TIPO 1	6x8x18	174	0224	6,70		
DW557A TIPO 1	6x8x18	79	0941	8,19		
DW557B TIPO 2	6x8x18	174	0224	6,70		

Modèle (version)	Dimensions	Figure	Rupteur Sans	€ HT	Rupteur Avec	€ HT
DW557B TIPO 2	6x8x18	79	0941	8,19		
DW558A TIPO 3	7x12x22	507			1895	28,24
DW558K	7x12x22	507			1895	28,24
DW558LA TIPO 3	7x12x22	507			1895	28,24
DW561	6,3x8x13	506	0999-19	12,75		
DW561A TIPO 1	6x8x16,5	173	0230	8,04		
DW562A TIPO 1	6x8x16,5	173	0230	8,04		
DW563	6x8x16,5	173	0230	8,04		
DW563	6,3x8x13	506	0999-19	12,75		
DW563A TIPO 1	6x8x16,5	173	0230	8,04		
DW563B TIPO 3	6x8x16,5	173	0230	8,04		
DW563K	6,3x8x13	506	0999-19	12,75		
DW563KC	6x8x18	83	0225	9,23		
DW566	6,3x8x13	506	0999-19	12,75		
DW566A TIPO 1	6x8x16,5	173	0230	8,04		
DW566B TIPO 3	6x8x16,5	173	0230	8,04		
DW566K	6,3x8x13	506	0999-19	12,75		
DW566KC TIPO 2	6x8x16,5	173	0230	8,04		
DW566KD TIPO 3	6x8x16,5	173	0230	8,04		
DW567A TIPO 1	6x8x18	79	0941	8,19		
DW567A TIPO 3	6x8x18	174	0224	6,70		
DW567B TIPO 3	6x8x18	174	0224	6,70		
DW567B TIPO 3	6x8x18	79	0941	8,19		
DW567K	6x8x18	79	0941	8,19		
DW614A TIPO 1	5x8x16	285	0912	12,57		
DW62	6x8x16,5	173	0230	8,04		
DW620	5x8x16	285	0912	12,57		
DW621K	5x8x16	285	0912	12,57		
DW624B TIPO 1	6,4x10x17,5	296	0913	12,07		
DW625EA TIPO 4	6,4x10x17,5	296	0913	12,07		
DW625EE TIPO 5	6,4x10x17,5	296	0913	12,07		
DW625EK	6,4x10x17,5	296	0913	12,07		
DW625ELA TIPO 4	6,4x10x17,5	296	0913	12,07		
DW629A TIPO 1	6,4x10x17,5	296	0913	12,07		
DW630A TIPO 1	6,3x14x20	506			1660	13,68
DW631B TIPO 1	6,3x14x20	506			1660	13,68
DW631KA TIPO 1	6,3x6,3x13	183	0966	5,91		
DW632A TIPO 1	6,3x14x20	506			1660	13,68
DW634A TIPO 1	5x8x16	285	0912	12,57		
DW65	6,5x12,9x19	508	0956	13,92		
DW65B TIPO 1	6,5x12,9x19	508	0956	13,92		
DW670A TIPO 1	6,3x6,3x13	183	0966	5,91		
DW670C TIPO 1	6,3x6,3x13	183	0966	5,91		
DW670D TIPO 1	6,3x6,3x13	183	0966	5,91		
DW675KA TIPO 1	5x8x16	285	0912	12,57		
DW682K	6x7x13	513	0934	6,72		
DW682KA TIPO 2	6x7x13	513	0934	6,72		
DW682KB TIPO 3	6x7x13	513	0934	6,72		
DW685KA TIPO 3	6x7x13	513	0934	6,72		
DW700	6,4x10x17,5	296	0913	12,07		
DW700A TIPO 1	6,4x10x17,5	296	0913	12,07		
DW701A TIPO 1	6,4x10x17,5	296	0913	12,07		
DW702 TIPO1	6,3x12,5x21,5	295			1229	11,39
DW702 TIPO2	7x17x17	18	0231	15,37		
DW703 TIPO2	6,3x12,5x21,5	295			1229	11,39
DW703 TIPO3	7x17x17	18	0231	15,37		
DW704D TIPO 4	6,5x12,9x19	508	0956	13,92		
DW705A TIPO 1	6,5x12,9x19	508	0956	13,92		
DW705C TIPO 23	6,5x12,9x19	508	0956	13,92		
DW705D TIPO 4	6,5x12,9x19	508	0956	13,92		
DW706	6,3x12,5x21,5	295			1229	11,39
DW706E	6,3x12,5x21,5	295			1229	11,39
DW708	6,3x12,5x21,5	295			1229	11,39
DW708A TIPO 1	6,5x12,9x19	508	0956	13,92		
DW708B TIPO 2	6,5x12,9x19	508	0956	13,92		
DW712	6,3x12,5x21,5	295			1229	11,39
DW713	7x17x17	18	0231	15,37		
DW713XPS TIPO1	7x17x17	18	0231	15,37		
DW713XPS TIPO2	7x17x17	18	0231	15,37		
DW716	6,3x12,5x21,5	295			1229	11,39
DW716E	6,3x12,5x21,5	295			1229	11,39
DW716EXPS	6,3x12,5x21,5	295			1229	11,39

Modèle (version)	Dimensions	Figure	Rupteur Sans	€ HT	Rupteur Avec	€ HT
DW717	6,3x12,5x21,5	295			1229	11,39
DW717XPS	6,3x12,5x21,5	295			1229	11,39
DW718	6,3x12,5x21,5	295			1229	11,39
DW718XPS	6,3x12,5x21,5	295			1229	11,39
DW744	6,3x12,5x21,5	295			1229	11,39
DW744XP	6,3x12,5x21,5	295			1229	11,39
DW803A TIPO 3	6,3x8x13,5	183	0222	5,56	1222	8,17
DW803B TIPO 4	6,3x8x13,5	183	0222	5,56	1222	8,17
DW803C TIPO 3	6,3x8x13,5	183	0222	5,56	1222	8,17
DW806	6,3x8x13,5	183	0222	5,56	1222	8,17
DW806A TIPO 1	6,3x8x13,5	183	0222	5,56	1222	8,17
DW806B TIPO 2	6,3x8x13,5	183	0222	5,56	1222	8,17
DW806C TIPO 3	6,3x8x13,5	183	0222	5,56	1222	8,17
DW808A TIPO 1	6,3x8x13,5	183	0222	5,56	1222	8,17
DW808B TIPO 4	6,3x8x13,5	183	0222	5,56	1222	8,17
DW808C TIPO 5	6,3x8x13,5	183	0222	5,56	1222	8,17
DW810C TIPO 3	6,3x8x13,5	183	0222	5,56	1222	8,17
DW811	6,3x8x13,5	183	0222	5,56	1222	8,17
DW811A TIPO 1	6,3x8x13,5	183	0222	5,56	1222	8,17
DW813A TIPO 1	6,3x8x13,5	183	0222	5,56	1222	8,17
DW813B TIPO 3	6,3x8x13,5	183	0222	5,56	1222	8,17
DW816	6,3x8x13,5	183	0222	5,56	1222	8,17
DW816A TIPO 1	6,3x8x13,5	183	0222	5,56	1222	8,17
DW817A TIPO 1	6,3x8x13,5	183	0222	5,56	1222	8,17
DW817B TIPO 3	6,3x8x13,5	183	0222	5,56	1222	8,17
DW817C TIPO 4	6,3x8x13,5	183	0222	5,56	1222	8,17
DW818	6,3x8x13,5	183	0222	5,56	1222	8,17
DW818A TIPO 1	6,3x8x13,5	183	0222	5,56	1222	8,17
DW818B TIPO 3	6,3x8x13,5	183	0222	5,56	1222	8,17
DW818C TIPO 4	6,3x8x13,5	183	0222	5,56	1222	8,17
DW818D TIPO 5	6,3x8x13,5	183	0222	5,56	1222	8,17
DW819A TIPO 3	6,3x8x13,5	183	0222	5,56	1222	8,17
DW819B TIPO 4	6,3x8x13,5	183	0222	5,56	1222	8,17
DW821A TIPO 1	6,3x8x13,5	183	0222	5,56	1222	8,17
DW821B TIPO 3	6,3x8x13,5	183	0222	5,56	1222	8,17
DW821C TIPO 4	6,3x8x13,5	183	0222	5,56	1222	8,17
DW821D TIPO 5	6,3x8x13,5	183	0222	5,56	1222	8,17
DW822A TIPO 1	6,3x8x13,5	183	0222	5,56	1222	8,17
DW822B TIPO 4	6,3x8x13,5	183	0222	5,56	1222	8,17
DW823A TIPO 1	6,4x10x14	506			1936	9,97
DW823B TIPO 2	6,4x10x14	506			1936	9,97
DW824	6,3x10x14	506	0898	7,83	1898	10,10
DW824A TIPO 1	6,3x8x13,5	183	0222	5,56	1222	8,17
DW824B TIPO 3	6,4x10x14	506			1936	9,97
DW824C TIPO 4	6,3x10x14	506	0898	7,83	1898	10,10
DW824D TIPO 5	6,4x10x14	506			1936	9,97
DW825	6,4x10x14	506			1936	9,97
DW825A TIPO 1	6,4x10x14	506			1936	9,97
DW825B TIPO 4	6,4x10x14	506			1936	9,97
DW826	6,4x10x14	506			1936	9,97
DW826B TIPO 4	6,4x10x14	506			1936	9,97
DW840	6,3x14x20	506			1660	13,68
DW840A TIPO 1	6,3x14x20	506			1660	13,68
DW840QS	6,3x12,5x23,5	537	0220	10,14	1220	12,51
DW841A TIPO 1	6,3x14x20	506			1660	13,68
DW841QS	6,3x12,5x23,5	537	0220	10,14	1220	12,51
DW846A TIPO 1	6,3x14x20	506			1660	13,68
DW846B TIPO 2	6,3x12,5x23,5	537	0220	10,14	1220	12,51
DW850A TIPO 1	6,3x12,5x23,5	537	0220	10,14	1220	12,51
DW852B TIPO 1	6,3x12,5x23,5	537	0220	10,14	1220	12,51
DW852C TIPO 1	6,3x12,5x23,5	537	0220	10,14	1220	12,51
DW875	6,3x16x23	533	0221	9,98	1221	12,13
DW875A TIPO 1	6,3x12,5x23,5	537	0220	10,14	1220	12,51
DW886A TIPO 1	6x6x12,5	49	0238	3,33		
DW887B TIPO 2	6x7x13	513	0934	6,72		
DW887C TIPO 3	6x7x13	513	0934	6,72		
DWC24K3	5,2x9,5x12,7	512			1945	9,17
DWD112	6,4x8,1x13	564	0253	9,26		
DWD112S	6,4x8,1x13	564	0253	9,26		
DWD115KS	6,4x8,1x13	564	0253	9,26		
DWE357	7,2x10,6x16	267	0999-13	10,50		
DWE4050	6,35x8x16,5	537			1254	11,80

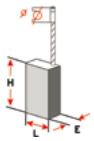

retrouvez le schéma des figures page 358-359

DEWALT (FIN)

Modèle (version)	Dimensions	Figure	Rupteur Sans	Rupteur € HT	Rupteur Avec	Rupteur € HT
DWE4051	6,35x8x16,5	537			1254	11,80
DWE4056	6,35x8x16,5	537			1254	11,80
DWE4057	6,35x8x16,5	537			1254	11,80
DWE4120	6,35x8x16,5	537			1254	11,80
DWE4156	6,35x8x16,5	537			1254	11,80
DWE4157	6,35x8x16,5	537			1254	11,80
DWE4202	6,5x12x13,5	505			1256	11,59
DWE4203	6,5x12x13,5	505			1256	11,59
DWE4204	6,5x12x13,5	505			1256	11,59
DWE4205	6,5x12x13,5	505			1256	11,59
DWE4206	6,5x12x13,5	505			1256	11,59
DWE4207	6,5x12x13,5	505			1256	11,59
DWE4212	6,5x12x13,5	505			1256	11,59
DWE4214	6,5x12x13,5	505			1256	11,59
DWE4215	6,5x12x13,5	505			1256	11,59
DWE4216	6,5x12x13,5	505			1256	11,59
DWE4217	6,5x12x13,5	505			1256	11,59
DWE4217 tipo 1	6,5x12x13,5	505			1256	11,59
DWE4217 tipo 3	6,5x12x13,5	505			1256	11,59
DWE4233 tipo 1	6,5x12x13,5	505			1256	11,59
DWE4233 tipo 3	6,5x12x13,5	505			1256	11,59
DWE4235 tipo 3	6,5x12x13,5	505			1256	11,59

Modèle (version)	Dimensions	Figure	Rupteur Sans	Rupteur € HT	Rupteur Avec	Rupteur € HT
DWE4237 tipo 1	6,5x12x13,5	505			1256	11,59
DWE4237 tipo 3	6,5x12x13,5	505			1256	11,59
DWE46101	6,4x10x15	538			1999-06	10,67
DWE46107 tipo 1	6,5x12x13,5	505			1256	11,59
DWE4884	6,35x8x16,5	537			1254	11,80
DWEN202	6,3x16x26	533			1999-03	13,18
DWS780	6,3x12,5x21,5	295			1229	11,39
ES55E	6x7x13	513	0934	6,72		
ES56E	6x7x13	513	0934	6,72		
ES56EK	6x7x13	513	0934	6,72		
MBR100	6x7x13	513	0934	6,72		
P1721	6,5x12x24	549	0232	12,08		
P1722	6,5x12x24	549	0232	12,08		
P1723	6,5x12x24	549	0232	12,08		
P1724	6,5x12x24	549	0232	12,08		
PL52	6x7x13	513	0934	6,72		
RB130	6,5x12x24	549	0232	12,08		
SH50E TIPO 1	6x10x24	204 + cable test			1658X	16,03
SH50EK TIPO1	6x10x24	204 + cable test			1658X	16,03
TS812E	7,2x10,6x16	267	0999-13	10,50		

Modèle (version)	Dimensions	Figure	Rupteur Sans	Rupteur € HT	Rupteur Avec	Rupteur € HT
TS815E	7,2x10,6x16	267	0999-13	10,50		
TY174A TIPO 1	6,4x10x17,5	296	0913	12,07		
VS21	6x7x13	513	0934	6,72		

ELU

Modèle (version)	Dimensions	Figure	Rupteur Sans	Rupteur € HT	Rupteur Avec	Rupteur € HT
BH26B TIPO 3	6x8x18	174	0224	6,70		
BH40EA TIPO 1	6x10x24	204			1942	11,38
BH40EKA TIPO 1	6x10x24	204			1942	11,38
BH41A TIPO 1	6x10x24	204			1942	11,38
BH41EA TIPO 1	6x10x24	204			1942	11,38
BH45EA TIPO 1	6x10x24	204			1942	11,38
BH46EA TIPO 1	6x10x24	204			1942	11,38
BM12EA TIPO 1	6,3x8x13	510	0899	9,83		
BM14EA TIPO 1	6,3x8x13	510	0899	9,83		
BM15EA TIPO 1	6,3x8x13	510	0899	9,83		
BM17EA TIPO 1	6,3x8x13	510	0899	9,83		
BM18EA TIPO 1	6,3x8x13	510	0899	9,83		
BM18EBTA TIPO 1	6,3x8x13	510	0899	9,83		
BM18EBTB TIPO 2	6,3x8x13	510	0899	9,83		
BM19EA TIPO 1	6x8x18	83	0225	9,23		
BM19EB TIPO 2	6x8x18	83	0225	9,23		
BM30EA TIPO 1	6,3x8x13,5	183	0222	5,56	1222	8,17
BM33EB TIPO 3	6x8x18	174	0224	6,70		
BM43EA TIPO 1	6x8x18	174	0224	6,70		
BM43EC TIPO 3	6x8x18	174	0224	6,70		
BM51A TIPO 1	6x8x18	174	0224	6,70		
BS10EKA TIPO 1	6,3x8x13	510	0899	9,83		
BS20EKA TIPO 1	6,3x8x13	510	0899	9,83		
BS20EKB TIPO 2	6,3x8x13	510	0899	9,83		
BS25EKA TIPO 1	6,3x8x13	510	0899	9,83		
BS40EKA TIPO 1	6,3x8x13	510	0899	9,83		
BS40EKB TIPO 2	6,3x8x13	510	0899	9,83		
BS40EKNA TIPO 1	6,3x8x13	510	0899	9,83		
BS45EKA TIPO 1	6,3x8x13	510	0899	9,83		
BS45EKB TIPO 2	6,3x8x13	510	0899	9,83		
DIAMANT2A TIPO 1	6,3x12,5x23,5	537	0220	10,14	1220	12,51
DIAMANT6A TIPO 1	6,3x12,5x23,5	537	0220	10,14	1220	12,51
DT22230AA TIPO 1	6,3x12,5x23,5	537	0220	10,14	1220	12,51
DT53EA TIPO 1	6,3x12,5x23,5	537	0220	10,14	1220	12,51
DT53EB TIPO 2	6,3x12,5x23,5	537	0220	10,14	1220	12,51
EAG200A TIPO 1	6,3x8x13,5	183	0222	5,56	1222	8,17
EAG200B TIPO 3	6,3x8x13,5	183	0222	5,56	1222	8,17
EAG201A TIPO 1	6,3x8x13,5	183	0222	5,56	1222	8,17
EAG202A TIPO 1	6,3x12,5x23,5	537	0220	10,14	1220	12,51
EAG204A TIPO 1	6,3x12,5x23,5	537	0220	10,14	1220	12,51
EAG206A TIPO 1	6,3x8x13,5	183	0222	5,56	1222	8,17
EAG206B TIPO 3	6,3x8x13,5	183	0222	5,56	1222	8,17
EAG216A TIPO 1	6,3x12,5x23,5	537	0220	10,14	1220	12,51
EAG217A TIPO 1	6,3x12,5x23,5	537	0220	10,14	1220	12,51
EMD400A TIPO 1	6,3x6,3x13	183	0966	5,91		
EMD401A TIPO 1	6,3x6,3x13	183	0966	5,91		
EMD402A TIPO 1	6,3x6,3x13	183	0966	5,91		

Modèle (version)	Dimensions	Figure	Rupteur Sans	Rupteur € HT	Rupteur Avec	Rupteur € HT
EMD403A TIPO 1	6,3x6,3x13	183	0966	5,91		
EMD404A TIPO 1	6,3x6,3x13	183	0966	5,91		
EMD405A TIPO 1	6,3x6,3x13	183	0966	5,91		
EMD406A TIPO 1	6,3x6,3x13	183	0966	5,91		
EMS705A TIPO 1	6,3x6,3x13	183	0966	5,91		
EMS705B TIPO 2	6,5x12,9x19	508	0956	13,92		
ES56EA TIPO 1	6x7x13	513	0934	6,72		
ES56EKA TIPO 1	6x7x13	513	0934	6,72		
ESD703A TIPO 1	6,3x6,3x13	183	0966	5,91		
ESD706A TIPO 1	6,3x6,3x13	183	0966	5,91		
ESD706B TIPO 3	6,3x6,3x13	183	0966	5,91		
ESD707A TIPO 1	6,3x6,3x13	183	0966	5,91		
ESD707B TIPO 2	6,3x6,3x13	183	0966	5,91		
ESD707LA TIPO 1	6,3x6,3x13	183	0966	5,91		
MBH23A TIPO 1	6x8x18	79	0941	8,19		
MBH23B TIPO 2	6x8x18	79	0941	8,19		
MBH23LA TIPO 1	6x8x18	79	0941	8,19		
MBH23LB TIPO 2	6x8x18	79	0941	8,19		
MBH24A TIPO 1	6x8x18	79	0941	8,19		
MBH24B TIPO 3	6x8x18	79	0941	8,19		
MBH24LA TIPO 1	6x8x18	79	0941	8,19		
MBH24LB TIPO 3	6x8x18	79	0941	8,19		
MBH24RLMA TIPO 1	6x8x18	79	0941	8,19		
MBH24RLMB TIPO 3	6x8x18	79	0941	8,19		
MBH24RLUA TIPO 1	6x8x18	79	0941	8,19		
MBH24RLUB TIPO 2	6x8x18	79	0941	8,19		
MBH25A TIPO 1	6x8x18	79	0941	8,19		
MBH25B TIPO 2	6x8x18	79	0941	8,19		
MBH25LA TIPO 1	6x8x18	79	0941	8,19		
MBH25LB TIPO 2	6x8x18	79	0941	8,19		
MBH26A TIPO 1	6x8x18	79	0941	8,19		
MBH26B TIPO 3	6x8x18	79	0941	8,19		
MBH26LA TIPO 1	6x8x18	79	0941	8,19		
MBH26LB TIPO 3	6x8x18	79	0941	8,19		
MBH26LC TIPO 4	6x8x18	79	0941	8,19		
MBH26RLMA TIPO 1	6x8x18	79	0941	8,19		
MBH26RLMB TIPO 3	6x8x18	79	0941	8,19		
MBR100A TIPO 1	6x7x13	513	0934	6,72		
MBR100B TIPO 2	6x7x13	513	0934	6,72		
MFF80A TIPO 1	5x8x16	285	0912	12,57		
MFF80B TIPO 4	5x8x16	285	0912	12,57		
MFF81A TIPO 1	5x8x16	285	0912	12,57		
MFF81B TIPO 2	5x8x16	285	0912	12,57		
MFF81EA TIPO 1	5x8x16	285	0912	12,57		
MFF81EB TIPO 3	5x8x16	285	0912	12,57		

Modèle (version)	Dimensions	Figure	Rupteur Sans	Rupteur € HT	Rupteur Avec	Rupteur € HT
MH151A TIPO 1	6,4x10x17,5	296	0913	12,07		
MH151B TIPO 5	6,4x10x17,5	296	0913	12,07		
MH151C TIPO 6	6,4x10x17,5	296	0913	12,07		
MH165A TIPO 1	6,4x10x17,5	296	0913	12,07		
MH165B TIPO 4	6,4x10x17,5	296	0913	12,07		
MH165C TIPO 5	6,4x10x17,5	296	0913	12,07		
MH25A TIPO 1	5x8x16	285	0912	12,57		
MH25B TIPO 4	5x8x16	285	0912	12,57		
MH25KA TIPO 1	5x8x16	285	0912	12,57		
MH25KB TIPO 4	5x8x16	285	0912	12,57		
MH265A TIPO 1	6,5x12,9x19	508	0956	13,92		
MH265B TIPO 2	6,5x12,9x19	508	0956	13,92		
MHB157A TIPO 1	5x8x16	285	0912	12,57		
MHB157B TIPO 5	5x8x16	285	0912	12,57		
MHB157EA TIPO 1	5x8x16	285	0912	12,57		
MHB157EB TIPO 5	5x8x16	285	0912	12,57		
MHB158A TIPO 1	5x8x16	285	0912	12,57		
MHB158B TIPO 2	5x8x16	285	0912	12,57		
MHB158EA TIPO 1	5x8x16	285	0912	12,57		
MHB158EB TIPO 2	5x8x16	285	0912	12,57		
MKF167A TIPO 1	6,3x6,3x13	183	0966	5,91		
MKF267A TIPO 1	6,3x6,3x13	183	0966	5,91		
MKF267B TIPO 2	6,3x6,3x13	183	0966	5,91		
MOF131A TIPO 1	6,4x10x17,5	296	0913	12,07		
MOF131B TIPO 2	6,4x10x17,5	296	0913	12,07		
MOF131C TIPO 3	6,4x10x17,5	296	0913	12,07		
MOF131D TIPO 4	6,4x10x17,5	296	0913	12,07		
MOF177A TIPO 1	6,4x10x17,5	296	0913	12,07		
MOF177B TIPO 2	6,4x10x17,5	296	0913	12,07		
MOF177C TIPO 3	6,4x10x17,5	296	0913	12,07		
MOF177D TIPO 4	6,4x10x17,5	296	0913	12,07		
MOF177EA TIPO 1	6,4x10x17,5	296	0913	12,07		
MOF177EB TIPO 2	6,4x10x17,5	296	0913	12,07		
MOF177EC TIPO 3	6,4x10x17,5	296	0913	12,07		
MOF177ED TIPO 4	6,4x10x17,5	296	0913	12,07		
MTS20A TIPO 1	6,3x12,5x23,5	537	0220	10,14	1220	12,51
MVS15602A TIPO 1	5x8x16	285	0912	12,57		
MVS156A TIPO 1	5x8x16	285	0912	12,57		
MVS500A TIPO 1	6,3x6,3x13	13	0241	8,16		
MVS501A TIPO 1	6,3x6,3x13	13	0241	8,16		
MVS93A TIPO 1	5x8x16	285	0912	12,57		
MVS94A TIPO 1	5x8x16	285	0912	12,57		
PS174C TIPO 4	6,4x10x17,5	296	0913	12,07		
PS174D TIPO 5	6,4x10x17,5	296	0913	12,07		
PS374A TIPO 1	6,5x12,9x19	508	0956	13,92		
PS374B TIPO 2	6,5x12,9x19	508	0956	13,92		
PS9600KA TIPO 1	6,5x12,9x19	508	0956	13,92		

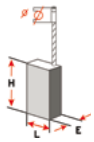

retrouvez le schéma des figures page 358-359

ELU

Modèle (version)	Dimensions	Figure	Rupteur Sans	€ HT	Avec	€ HT
SB13EA TIPO 1	6x8x18	83	0225	9,23		
SB13EB TIPO 2	6x8x18	83	0225	9,23		
SB13EKA TIPO 1	6x8x18	83	0225	9,23		
SB15EA TIPO 1	6,3x6,3x13	183	0966	5,91		
SB15EB TIPO 3	6,3x6,3x13	183	0966	5,91		
SB43EC TIPO 3	6x8x18	174	0224	6,70		
SH50EA TIPO 1	6x10x24	204			1942	11,38
SH50EKA TIPO 1	6x10x24	204			1942	11,38
SH60KA TIPO 1	7x12x22	507			1895	28,24
SH60KB TIPO 3	7x12x22	507			1895	28,24
ST72A TIPO 1	6,3x8x13,5	183	0222	5,56	1222	8,17
ST72KA TIPO 1	6,3x8x13,5	183	0222	5,56	1222	8,17
ST74EA TIPO 1	6,3x8x13,5	183	0222	5,56	1222	8,17
ST74EKA TIPO 1	6,3x8x13,5	183	0222	5,56	1222	8,17
ST82A TIPO 1	6,3x8x13,5	183	0222	5,56	1222	8,17
ST82KA TIPO 1	6,3x8x13,5	183	0222	5,56	1222	8,17
ST84EA TIPO 1	6,3x8x13,5	183	0222	5,56	1222	8,17
ST84EKA TIPO 1	6,3x8x13,5	183	0222	5,56	1222	8,17
VS41A TIPO 1	5x8x16	285	0912	12,57		
WS10A TIPO 1	6,3x8x13,5	183	0222	5,56	1222	8,17
WS10B TIPO 2	6,3x8x13,5	183	0222	5,56	1222	8,17
WS10C TIPO 3	6,3x8x13,5	183	0222	5,56	1222	8,17
WS11A TIPO 1	6,3x8x13,5	183	0222	5,56	1222	8,17
WS11B TIPO 2	6,3x8x13,5	183	0222	5,56	1222	8,17
WS11C TIPO 3	6,3x8x13,5	183	0222	5,56	1222	8,17
WS12A TIPO 1	6,3x8x13,5	183	0222	5,56	1222	8,17
WS12B TIPO 2	6,3x8x13,5	183	0222	5,56	1222	8,17
WS12C TIPO 3	6,3x8x13,5	183	0222	5,56	1222	8,17
WS12EA TIPO 1	6,3x8x13,5	183	0222	5,56	1222	8,17
WS12EB TIPO 2	6,3x8x13,5	183	0222	5,56	1222	8,17
WS13A TIPO 1	6,3x8x13,5	183	0222	5,56	1222	8,17
WS13B TIPO 2	6,3x8x13,5	183	0222	5,56	1222	8,17
WS13C TIPO 3	6,3x8x13,5	183	0222	5,56	1222	8,17
WS14EA TIPO 1	6,3x8x13,5	183	0222	5,56	1222	8,17
WS14EB TIPO 2	6,3x8x13,5	183	0222	5,56	1222	8,17
WS14EC TIPO 3	6,3x8x13,5	183	0222	5,56	1222	8,17

Modèle (version)	Dimensions	Figure	Rupteur Sans	€ HT	Avec	€ HT
WS14EKA TIPO 1	6,3x8x13,5	183	0222	5,56	1222	8,17
WS14EKB TIPO 2	6,3x8x13,5	183	0222	5,56	1222	8,17
WS14VB TIPO 1	6,3x8x13,5	183	0222	5,56	1222	8,17
WS14VC TIPO 2	6,3x8x13,5	183	0222	5,56	1222	8,17
WS20180AA TIPO 1	6,3x8x13,5	183	0222	5,56	1222	8,17
WS20230AA TIPO 1	6,3x12,5x23,5	537	0220	10,14	1220	12,51
WS22230A TIPO 1	6,3x12,5x23,5	537	0220	10,14	1220	12,51
WS22A TIPO 1	6,3x8x13,5	183	0222	5,56	1222	8,17
WS22B TIPO 3	6,3x8x13,5	183	0222	5,56	1222	8,17
WS22C TIPO 4	6,3x8x13,5	183	0222	5,56	1222	8,17
WS23A TIPO 1	6,3x8x13,5	183	0222	5,56	1222	8,17
WS23B TIPO 3	6,3x8x13,5	183	0222	5,56	1222	8,17
WS24180AA TIPO 1	6,3x8x13,5	183	0222	5,56	1222	8,17
WS24230AA TIPO 1	6,3x12,5x23,5	537	0220	10,14	1220	12,51
WS24EA TIPO 1	6,3x8x13,5	183	0222	5,56	1222	8,17
WS26A TIPO 1	6,3x8x13,5	183	0222	5,56	1222	8,17
WS26B TIPO 3	6,3x8x13,5	183	0222	5,56	1222	8,17
WS31A TIPO 1	6,4x10x14	506			1936	9,97
WS31B TIPO 3	6,4x10x14	506			1936	9,97
WS32EA TIPO 1	6,4x10x14	506			1936	9,97
WS41A TIPO 1	6,4x10x14	506			1936	9,97
WS41B TIPO 2	6,4x10x14	506			1936	9,97
WS41KA TIPO 1	6,4x10x14	506			1936	9,97
WS42EA TIPO 1	6,3x10x14	506	0898	7,83	1898	10,10
WS42EB TIPO 2	6,3x10x14	506	0898	7,83	1898	10,10
WS42VA TIPO 1	6,3x10x14	506	0898	7,83	1898	10,10
WS42VB TIPO 2	6,3x10x14	506	0898	7,83	1898	10,10
WS48EA TIPO 1	6,3x14x20	506			1660	13,68
WS50B TIPO 2	6,3x14x20	506			1660	13,68
WS51EA TIPO 1	6,3x12,5x23,5	537	0220	10,14	1220	12,51
WS51EB TIPO 2	6,3x12,5x23,5	537	0220	10,14	1220	12,51
WS52EA TIPO 1	6,3x12,5x23,5	537	0220	10,14	1220	12,51
WS53A TIPO 1	6,3x12,5x23,5	537	0220	10,14	1220	12,51
WS53EA TIPO 1	6,3x12,5x23,5	537	0220	10,14	1220	12,51
WS53EB TIPO 2	6,3x12,5x23,5	537	0220	10,14	1220	12,51

Modèle (version)	Dimensions	Figure	Rupteur Sans	€ HT	Avec	€ HT
WS54EA TIPO 1	6,3x12,5x23,5	537	0220	10,14	1220	12,51
WS54EB TIPO 2	6,3x12,5x23,5	537	0220	10,14	1220	12,51
WS55EA TIPO 1	6,3x12,5x23,5	537	0220	10,14	1220	12,51
WS56EA TIPO 1	6,3x12,5x23,5	537	0220	10,14	1220	12,51
WS61A TIPO 1	6,3x12,5x23,5	537	0220	10,14	1220	12,51
WS72115A TIPO 1	6,3x8x13,5	183	0222	5,56	1222	8,17
WS90125CA TIPO 1	6,3x8x13,5	183	0222	5,56	1222	8,17

FEIN

Modèle (version)	Dimensions	Figure	Rupteur Sans	€ HT	Avec	€ HT
ASb 647	5x8x17	71	0981	8,09		
ASb 647-1	5x8x17	71	0981	8,09		
ASb 648	5x8x17	71	0981	8,09		
Asbe 647-1	5x8x17	71	0981	8,09		
Asbe 648	5x8x17	71	0981	8,09		
ASG 648	5x8x17	71	0981	8,09		
Asge 648	5x8x17	71	0981	8,09		
ASS 648	5x8x17	71	0981	8,09		
ASS 648-1	5x8x17	71	0981	8,09		
ASSD 715	4x5x8	182	0915	6,35		
ASTE 649	5x8x17	71	0981	8,09		
Astlxe 638	5x8x14	183			1999-12	11,02
Astlxe 639	5x8x14	183			1999-12	11,02
Astx 649	5x8x17	71	0981	8,09		
Astxe 649	5x8x17	71	0981	8,09		
ASz 648	5x8x17	71	0981	8,09		
ASze 648a	5x8x17	71	0981	8,09		
DS 648	5x8x17	71	0981	8,09		
DSc 648	5x8x17	71	0981	8,09		
DSE 648	5x8x17	71	0981	8,09		
FSC 649	5x8x17	71	0981	8,09		
FSC1.6	8x5x13,5	100			1999-15	11,12
FSC1.6X	8x5x13,5	100			1999-15	11,12
FSC2.0	8x5x13,5	100			1999-15	11,12
FSC2.0X	8x5x13,5	100			1999-15	11,12
FSN 400	5x8x14	183			1999-12	11,02
FSN 404 E	5x8x14	183			1999-12	11,02
FSs 12-27E	5x10x17	183			1988	10,75
KBM 50QX	5x10x17	183			1988	10,75
KBM 52U	5x10x17	183			1988	10,75
KBM 80U	8x12,5x23	204			1986	13,61
KBM80auto	8x12,5x23	204			1986	13,61
MF14-180	5x10x17	542			1799-05	9,84
MOL 1200E	5x10x17	183			1988	10,75
MSF 649	5x8x17	71	0981	8,09		
MSF 666	8x12,5x22	204	0736	11,14	1736	15,02
MSF 666-CS	8x12,5x22	204	0736	11,14	1736	15,02
MSF 679D	6,4x12,5x18	18			1745	14,27
MSH 648	5x8x17	71	0981	8,09		

Modèle (version)	Dimensions	Figure	Rupteur Sans	€ HT	Avec	€ HT
MSH 648-1	5x8x17	71	0981	8,09		
RS 12-70E	5x10x17	183			1988	10,75
WPO 12-27E	5x10x17	183			1988	10,75
WPO13-15E	5x10x17	542			1799-05	9,84
WPO13-15E/N06	5x10x17	542			1799-05	9,84
WPO13-15E/N08	5x10x17	542			1799-05	9,84
WPO13-15E/N24	5x10x17	542			1799-05	9,84
WPO13-15IE	5x10x17	542			1799-05	9,84
WPO14-15E	5x10x17	542			1799-05	9,84
WPO14-15XE	5x10x17	542			1799-05	9,84
WPO14-25E	5x10x17	542			1799-05	9,84
WSB 20-180	8x12,5x23	204			1986	13,61
WSB 20-230	8x12,5x23	204			1986	13,61
WSB 25-180X	8x12,5x23	204			1986	13,61
WSB 25-230	8x12,5x23	204			1986	13,61
WSB10-115Y	5x10x17	542			1799-05	9,84
WSB13-125	5x10x17	542			1799-05	9,84
WSB13-125 EVO	5x10x17	542			1799-05	9,84
WSB13-125/N06	5x10x17	542			1799-05	9,84
WSB13-125/N08	5x10x17	542			1799-05	9,84
WSB13-125/N24	5x10x17	542			1799-05	9,84
WSB14-125T	5x10x17	542			1799-05	9,84
WSB8-11	5x10x17	542			1799-05	9,84
WSB8-115	5x10x17	542			1799-05	9,84
WSB8-115 EVO	5x10x17	542			1799-05	9,84
WSB8-115/N06	5x10x17	542			1799-05	9,84
WSB8-115/N08	5x10x17	542			1799-05	9,84
WSB8-115/N24	5x10x17	542			1799-05	9,84
WSG 12-125	5x10x17	183			1988	10,75
WSG 12-150	5x10x17	183			1988	10,75
WSG 12-70E	5x10x17	183			1988	10,75
WSG 13-70E	5x10x17	542			1799-05	9,84
WSG 20-180	8x12,5x23	204			1986	13,61
WSG 20-230	8x12,5x23	204			1986	13,61
WSG 25-180	8x12,5x23	204			1986	13,61
WSG 25-230	8x12,5x23	204			1986	13,61
WSG 25-230X	8x12,5x23	204			1986	13,61
WSG 620	8x12,5x23	204			1986	13,61
WSG 9-125 EVO	5x10x17	542			1799-05	9,84
WSG10-115	5x10x17	542			1799-05	9,84

Modèle (version)	Dimensions	Figure	Rupteur Sans	€ HT	Avec	€ HT
WSG10-125S	5x10x17	542			1799-05	9,84
WSG13-125 EVO	5x10x17	542			1799-05	9,84
WSG13-125/N06	5x10x17	542			1799-05	9,84
WSG13-125/N08	5x10x17	542			1799-05	9,84
WSG13-125/N24	5x10x17	542			1799-05	9,84
WSG13-125/N30	5x10x17	542			1799-05	9,84
WSG13-125S	5x10x17	542			1799-05	9,84
WSG13-125S EVO	5x10x17	542			1799-05	9,84
WSG13-125S/N06	5x10x17	542			1799-05	9,84
WSG13-125S/N24	5x10x17	542			1799-05	9,84
WSG13-150	5x10x17	542			1799-05	9,84
WSG13-150 EVO	5x10x17	542			1799-05	9,84
WSG13-150/N06	5x10x17	542			1799-05	9,84
WSG13-150/N08	5x10x17	542			1799-05	9,84
WSG13-150/N24	5x10x17	542			1799-05	9,84
WSG13-70E EVO	5x10x17	542			1799-05	9,84
WSG13-70E/N06	5x10x17	542			1799-05	9,84
WSG13-70E/N08	5x10x17	542			1799-05	9,84
WSG13-70E/N24	5x10x17	542			1799-05	9,84
WSG14-125	5x10x17	542			1799-05	9,84
WSG14-125S	5x10x17	542			1799-05	9,84
WSG14-150	5x10x17	542			1799-05	9,84
WSG14-70E	5x10x17	542			1799-05	9,84
WSG8-115 EVO	5x10x17	542			1799-05	9,84
WSG8-115/N06	5x10x17	542			1799-05	9,84
WSG8-115/N08	5x10x17	542			1799-05	9,84
WSG8-115/N24	5x10x17	542			1799-05	9,84
WSG9-125	5x10x17	542			1799-05	9,84
WSG9-125/N06	5x10x17	542			1799-05	9,84
WSG9-125/N08	5x10x17	542			1799-05	9,84
WSG9-125/N24	5x10x17	542			1799-05	9,84
WSG9-70 EVO	5x10x17	542			1799-05	9,84
WSG9-70E	5x10x17	542			1799-05	9,84
WSG9-70E/N06	5x10x17	542			1799-05	9,84
WSG9-70E/N08	5x10x17	542			1799-05	9,84
WSG9-70E/N24	5x10x17	542			1799-05	9,84
WSS 12-125	5x10x17	183			1988	10,75
WSS 14-126	5x10x17	542			1799-05	9,84
WSS/4	5x10x17	542			1799-05	9,84

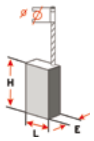

retrouvez le schéma des figures page 358-359

FELISATTI

Modèle (version)	Dimensions	Figure	Rupteur	
			Sans	€ HT
116TV	6,35x6,35x13	13	0201	5,62
200-6	6,35x12,5x20	18	0709	13,47
200-8	6,35x12,5x20	18	0709	13,47
A20-6	8x16x21	183	0985	14,80
A20-8	8x16x21	183	0985	14,80
FEL21	6x6x15	16	0711	7,54
M79	6,3x12,35x20	18	0927	13,01
TP100	6,3x8x14	183	0984	6,14
TP115	6x6x15	16	0711	7,54
TP116	6,3x8x14	183	0984	6,14
TP616	6,35x6,35x13	13	0201	5,62

Modèle (version)	Dimensions	Figure	Rupteur	
			Sans	€ HT
TP125	6,3x8x14	183	0984	6,14
TP126	6,3x8x14	183	0984	6,14
TP170	6x9x20	175	0971	10,53
TP176	6x9x20	175	0971	10,53
TP190	6,3x12,35x20	18	0927	13,01
TP243	6,3x8x14	183	0984	6,14
TP257	6,3x8x14	183	0984	6,14
TP258	6,35x6,35x13	13	0201	5,62
TP258E	6,35x6,35x13	13	0201	5,62
TP28	6,3x8x14	183	0984	6,14
TP616	6,35x6,35x13	13	0201	5,62

Modèle (version)	Dimensions	Figure	Rupteur	
			Sans	€ HT
TP501	6,35x6,35x13	13	0201	5,62
TP502	6,35x6,35x13	13	0201	5,62
TP513	6x9x20	175	0971	10,53
TP515	6x9x20	175	0971	10,53
TP521	6,3x8x14	183	0984	6,14
TP601	6,35x6,35x13	13	0201	5,62
TP602-1	6,35x6,35x13	13	0201	5,62
TP602-2	6,35x6,35x13	13	0201	5,62
TP602P	6,35x6,35x13	13	0201	5,62
TP616	6,35x6,35x13	13	0201	5,62

FESTOOL

Modèle (version)	Dimensions	Figure	Rupteur			
			Sans	€ HT	Avec	€ HT
BF 1 E	5x8,5x12,5	506			1958	9,26
DF 500 Q	5x8,5x12,5	506			1958	9,26
DS 400 (489133)	5x8x12,5	13			1999-10	11,95
DS 400 (489949)	5x8x12,5	13			1999-10	11,95
DS 400 E (489004)	5x8x12,5	13			1999-10	11,95
DS 400 E (489948)	5x8x12,5	13			1999-10	11,95
DS 400 EQ (490240)	5x8x12,5	13			1999-10	11,95
DS 400 EQ (493518)	5x8x12,5	13			1999-10	11,95
DS 400 Q (490237)	5x8x12,5	13			1999-10	11,95
DS 400 Q (493517)	5x8x12,5	13			1999-10	11,95
DTS 400 EQ	5x8x12,5	13			1999-10	11,95
DTS 400 Q	5x8x12,5	13			1999-10	11,95
ES 125 (489155)	5x8x12,5	13			1999-10	11,95
ES 125 (489963)	5x8x12,5	13			1999-10	11,95
ES 125 E (489005)	5x8x12,5	13			1999-10	11,95
ES 125 E (489962)	5x8x12,5	13			1999-10	11,95
ES 125 EQ (490233)	5x8x12,5	13			1999-10	11,95
ES 125 EQ 230V (492324)	5x8x12,5	13			1999-10	11,95
ES 125 Q (490232)	5x8x12,5	13			1999-10	11,95
ES 125 Q 230V (492323)	5x8x12,5	13			1999-10	11,95
ES 150/3 EQ (489105)	5x8x12,5	13			1999-10	11,95
ES 150/3 EQ (490904)	5x8x12,5	13			1999-10	11,95
ES 150/3 EQ (491295)	5x8x12,5	13			1999-10	11,95
ES 150/3 EQ (491901)	5x8x12,5	13			1999-10	11,95
ES 150/3 EQ 230V (489934)	5x8x12,5	13			1999-10	11,95
ES 150/3 EQ 230V (491896)	5x8x12,5	13			1999-10	11,95
ES 150/3 EQ-C (489613)	5x8x12,5	13			1999-10	11,95

Modèle (version)	Dimensions	Figure	Rupteur			
			Sans	€ HT	Avec	€ HT
ES 150/3 EQ-C (490907)	5x8x12,5	13			1999-10	11,95
ES 150/3 EQ-C (491311)	5x8x12,5	13			1999-10	11,95
ES 150/3 EQ-C 230V (489937)	5x8x12,5	13			1999-10	11,95
ES 150/3 EQ-C 230V (491900)	5x8x12,5	13			1999-10	11,95
ES 150/5 EQ (489106)	5x8x12,5	13			1999-10	11,95
ES 150/5 EQ 230V (489935)	5x8x12,5	13			1999-10	11,95
ES 150/5 EQ 230V (491897)	5x8x12,5	13			1999-10	11,95
ES 150/5 EQ-C (489614)	5x8x12,5	13			1999-10	11,95
ES 150/5 EQ-C (490905)	5x8x12,5	13			1999-10	11,95
ES 150/5 EQ-C (490909)	5x8x12,5	13			1999-10	11,95
ES 150/5 EQ-C 230V (489939)	5x8x12,5	13			1999-10	11,95
ETS 125 EQ (493527)	5x8x12,5	13			1999-10	11,95
ETS 125 Q (493526)	5x8x12,5	13			1999-10	11,95
ETS 150/3 E(497024)	5x8x12,5	13			1999-10	11,95
ETS 150/3 EQ (492030)	5x8x12,5	13			1999-10	11,95
ETS 150/3 EQ GB 110V (492618)	5x8x12,5	13			1999-10	11,95
ETS 150/3 EQ-C (492034)	5x8x12,5	13			1999-10	11,95
ETS 150/5 E (497025)	5x8x12,5	13			1999-10	11,95
ETS 150/5 EQ (492031)	5x8x12,5	13			1999-10	11,95

Modèle (version)	Dimensions	Figure	Rupteur			
			Sans	€ HT	Avec	€ HT
ETS 150/5 EQ GB 110V (492619)	5x8x12,5	13			1999-10	11,95
ETS 150/5 EQ-C (492035)	5x8x12,5	13			1999-10	11,95
LS 130 EQ (489705)	5x8x12,5	13			1999-10	11,95
PS1	6,3x7x15,4	191			1603	9,89
RAP 80.02 E	5x8,5x12,5	506			1958	9,26
RAS 115.04 E	5x8,5x12,5	506			1958	9,26
RAS 115.04 E BF 1 E	5x8,5x12,5	506			1958	9,26
RO 125 EQ	5x8,5x12,5	506			1958	9,26
RO 125 FEQ	5x8,5x12,5	506			1958	9,26
RO 150 E	5x8,5x12,5	506			1958	9,26
Rotex RO1-WET	6,3x7x15,4	191			1603	9,89
RS 400 (489131)	5x8x12,5	13			1999-10	11,95
RS 400 (489958)	5x8x12,5	13			1999-10	11,95
RS 400 E (486612)	5x8x12,5	13			1999-10	11,95
RS 400 E (489957)	5x8x12,5	13			1999-10	11,95
RS 400 EQ (490228)	5x8x12,5	13			1999-10	11,95
RS 400 Q (490226)	5x8x12,5	13			1999-10	11,95
RTS 400 EQ (493342)	5x8x12,5	13			1999-10	11,95
RTS 400 Q (493515)	5x8x12,5	13			1999-10	11,95
WET 2E	5x8,5x12,5	506			1958	9,26
WS0402	6,3x7x15,4	191			1603	9,89
WS0502	6,3x7x15,4	191			1603	9,89
WS0506	6,3x7x15,4	191			1603	9,89
WS0510	6,3x7x15,4	191			1603	9,89

FLEX

Modèle (version)	Dimensions	Figure	Rupteur			
			Sans	€ HT	Avec	€ HT
BSS1202VR	6x13x19	26	0754	10,30		
C1302	6x13x19	26	0754	10,30		
CK603UE	6,3x8x19	532			1775	11,46
CK603UR	6,3x8x19	532			1775	11,46
DH1202	5x8x20	18			1604	14,45
DL9	6x13x25	26			1600	15,68
DL9S	6x13x25	26			1600	15,68
F427M	6,3x7x15,4	191			1603	9,89
H105M	6,3x7x15,4	191			1603	9,89
H1206	6x13x19	26	0754	10,30		
H1212	6x13x19	26	0754	10,30		
H127LM	6,3x7x15,5	506			1629	9,13
K120VE	6,3x7x15,4	191			1603	9,89
K2750C	6x16x20	26			1601	14,45
K2765C	6x16x20	26			1601	14,45
L107W	6,3x7x15,4	191			1603	9,89
L1109	6,3x7x15,5	180 + biseauté	0628	8,32		
L110Y	6,3x7x15,4	191			1603	9,89
L1309FR	6,3x8x15	519			1645	11,46
L1309VR	6,3x8x15	519			1645	11,46
L1509	6,3x7x15,5	180 + biseauté	0628	8,32		
L2104 C	6x16x20	26			1601	14,45
L2106 C	6x16x20	26			1601	14,45
L2108 C	6x16x20	26			1601	14,45
L2108V	6x16x20	26			1601	14,45
ZSK602E	6,3x8x19	532			1775	11,46

Modèle (version)	Dimensions	Figure	Rupteur			
			Sans	€ HT	Avec	€ HT
L2402	6x16x20	26			1601	14,45
L2600	6x16x20	26			1601	14,45
L2806 C	6x16x20	26			1601	14,45
L2808 C	6x16x20	26			1601	14,45
L3309FR	6,3x8x15	519			1645	11,46
L3403FR	6,3x8x15	519			1645	11,46
L3403VR	6,3x8x15	519			1645	11,46
L3406	6,3x8x15	507			1638X	10,47
L3410FR	6,3x8x15	519			1645	11,46
L3410VR	6,3x8x15	519			1645	11,46
L 810	5x11x16	505			1387	17,65
L 8-11	5x11x16	505			1387	17,65
LE 9-11	5x11x16	505			1387	17,65
LG1507FR	6,3x7x15,4	191			1603	9,89
LG1707 FR	6,3x8x15	506			1638X	10,47
LK2004 C	6,3x16x22	290 + cosse faston	0776	11,07		
LK2006 A	6,3x16x22	290 + cosse faston	0776	11,07		
LK2006 C	6,3x16x22	290 + cosse faston	0776	11,07		
LK2008 C	6,3x16x22	290 + cosse faston	0776	11,07		
ZSK602E	6,3x8x19	532			1775	11,46

Modèle (version)	Dimensions	Figure	Rupteur			
			Sans	€ HT	Avec	€ HT
LK6010	6,3x8x19	532			1775	11,46
LK604	6,3x8x19	532			1775	11,46
LW1202	6x13x19	26	0754	10,30		
LW1503	6,3x7x15,4	191			1603	9,89
LW2402	6x16x20	26			1601	14,45
LW2602	6x16x20	26			1601	14,45
LW603VR	6,3x8x19	532			1775	11,46
P120	6,3x7x15,4	191			1603	9,89
R1800UR	6x13x19	26	0754	10,30		
R600	6,3x8x19	532			1775	11,46
RZ600UE	6,3x8x19	532			1775	11,46
S110	6,3x7x15,4	191			1603	9,89
S110VE	6,3x7x15,4	191			1603	9,89
SL03UE	6,3x7x15,4	191			1603	9,89
SR602VR	6,3x8x19	532			1775	11,46
SRA602VR	6,3x8x19	532			1775	11,46
SRP602	6,3x8x19	532			1775	11,46
WS702VEA	6,3x6,3x10,6	555	0664	22,55		
X1107VE	6,3x7x15,4	191			1603	9,89
ZH1206	6x13x19	26	0754	10,30		
ZH1208	6x13x19	26	0754	10,30		
ZL109	6,3x7x15,4	191			1603	9,89
ZL1109	6,3x7x15,4	191			1603	9,89
ZL1402	5x8x20	18			1604	14,45
ZL2095	6,3x7x15,4	191			1603	9,89
ZL2108 K34	10x12,5x20	18	0615	15,49		
ZL404	5x8x20	18			1604	14,45
ZL9	6x13x25	26			1600	15,68
ZSK602E	6,3x8x19	532			1775	11,46

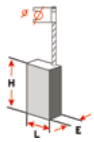

retrouvez le schéma des figures page 358-359

WILMART

HILTI

Modèle (version)	Dimensions	Figure	Rupteur			
			Sans	€ HT	Avec	€ HT
AG 125-S Basic	5x10x17	505			1152	8,16
AG 230-S	5x10x17	505			1152	8,16
D-125-S	5x10x16	505			1129	8,68
DAG 115 S	5x8x15,5	225	0167X	4,87	1167X	7,80
DAG 125-S	5x10x16	505			1129	8,68
DAG 125-SE	5x10x16	505			1129	8,68
DC 125S	5x10x17	505			1152	8,16
DC 230S	6,3x16x22	174	0119X	6,08	1119X	8,24
DCG 125-S	6x10x16	505			1799-14	28,53
DCG 500-S	5x10x17	505			1152	8,16
DD100	7x12,5x26	440			1622	13,49
DEG 125D	5x10x16	505			1129	8,68
DEG 500-D	6x10x16	505			1799-14	28,53
ES6	7x12,5x26	533			1799-03	15,06
HGS00D	5x10x17	505			1152	8,16
SD2500 120V	5x8x15	261			1640	15,19
ST18	5x8x15	261			1640	15,19
ST1800	5x8x15	261			1640	15,19
T104	6,3x10x19	440			1623	12,65
TE 15-C 120V	6,3x10x19	440			1623	12,65

Modèle (version)	Dimensions	Figure	Rupteur			
			Sans	€ HT	Avec	€ HT
TE 76 TSP2 120V	7x12,5x26	440			1622	13,49
TE 76P STD	7x12,5x26	440			1622	13,49
TE 76P-ATC	7x12,5x26	440			1622	13,49
TE10	5x8x12	261			1793	12,97
TE106	6,3x10x19	515			1799-13	26,51
TE12	6,3x8x18,5	183			1791	11,72
TE14	6,3x10x19	440			1623	12,65
TE15	6,3x10x19	440			1623	12,65
TE16	6,3x10x19	515			1799-13	26,51
TE16-C	6,3x10x19	515			1799-13	26,51
TE2	5x8,5x18	505			1642	11,07
TE24	6,3x10x19	440			1623	12,65
TE29	5x8,5x18	505			1642	11,07
TE2-A	5x10x16	530			1799-12	31,50
TE2M	5x8,5x18	505			1642	11,07
TE30	6,3x10x19	515			1799-13	26,51
TE5	5x8x12	261			1793	12,97
TE54	6,3x10x19	440			1623	12,65
TE55	6,3x10x19	440			1623	12,65
TE704	7x12,5x26	440			1622	13,49
TE705	7x12,5x26	440			1622	13,49

Modèle (version)	Dimensions	Figure	Rupteur			
			Sans	€ HT	Avec	€ HT
TE72	6,3x12,5x19	215			1772	20,37
TE74	7x12,5x26	440			1622	13,49
TE75	7x12,5x26	440			1622	13,49
TE76	7x12,5x26	174			1799-04	12,84
TE8	5x8x12	261			1793	12,97
TE804	6,3x12,5x26	180			1646	12,30
TE805	6,3x12,5x26	180			1646	12,30
TE905	7x12,5x26	440			1622	13,49
TE92	6,3x12,5x19	180			1792	10,18
TE-C-AVR	6,3x10x19	515			1799-13	26,51
TP800	6,3x12,5x19	180			1792	10,18
TP804	6,3x12,5x19	180			1792	10,18
TSB24	6x8x14	173			1624	12,29
TTE504	6,3x10x19	440			1623	12,65

HITACHI

Modèle (version)	Dimensions	Figure	Rupteur			
			Sans	€ HT	Avec	€ HT
BLU4	7x13x17	232	0923	8,15	1923	12,32
BLUSH3	6,5x7,5x12	235	0798	7,24	1798	9,11
BLUSN6	6,5x7,5x12	235	0798	7,24	1798	9,11
BM 25	7x17x17	233			1799-02	21,34
BM 25Y	7x11x17	232	0922X	7,22	1922X	10,20
BM 35T1	7x13x17	232	0923	8,15	1923	12,32
BM 35Y	6,5x7,5x13	234	0921	7,47	1921	10,71
BM 40Y	7x11x17	232	0922X	7,22	1922X	10,20
BM 50	7x11x17	232	0922X	7,22	1922X	10,20
BM 50SA	7x11x17	232	0922X	7,22	1922X	10,20
BM 60M	7x13x17	232	0923	8,15	1923	12,32
BM 60Y	7x13x17	232	0923	8,15	1923	12,32
BUL-SH3	6,5x7,5x12	235	0798	7,24	1798	9,11
BU-PN3	7x11x17	232	0922X	7,22	1922X	10,20
BUW-SH3	6,5x7,5x12	235	0798	7,24	1798	9,11
BZ 450	6,5x7,5x13	234	0921	7,47	1921	10,71
C 10FA	7x17x17	233	0796	9,86	1796	13,59
C 10FB	7x13x17	232	0923	8,15	1923	12,32
C 10FC	7x17x17	233	0796	9,86	1796	13,59
C 10FC2	7x17x17	233	0796	9,86	1796	13,59
C 10FCA	7x17x17	233	0796	9,86	1796	13,59
C 10FCB	7x17x17	233	0796	9,86	1796	13,59
C 10FCD	7x17x17	233	0796	9,86	1796	13,59
C 10FCE	7x13x17	232	0923	8,15	1923	12,32
C 10FCE2	7x13x16,5	232	0799-09	11,56		
C 10FCH	7x13x17	232	0923	8,15	1923	12,32
C 10FCH2	7x13x16,5	232	0799-09	11,56		
C 10FM	7x17x17	233	0796	9,86	1796	13,59
C 10FS	7x11x17	232	0922X	7,22	1922X	10,20
C 10FSB	7x11x17	232	0922X	7,22	1922X	10,20
C 10FSH	7x11x17	232	0922X	7,22	1922X	10,20
C 10RA	7x17x17	233	0796	9,86	1796	13,59
C 10RA2	7x17x17	233	0796	9,86	1796	13,59
C 12	7x13x17	232	0923	8,15	1923	12,32
C 12FA	7x17x17	233	0796	9,86	1796	13,59
C 12FCH	7x13x16,5	232	0799-09	11,56		
C 12FDH	7x13x17	232	0923	8,15	1923	12,32
C 12FSA	7x13x17	232	0923	8,15	1923	12,32
C 12LC	7x13x17	232	0923	8,15	1923	12,32
C 12LCH	7x13x17	232	0923	8,15	1923	12,32
C 12LDH	7x13x17	232	0923	8,15	1923	12,32
C 12LSH	7x13x17	232	0923	8,15	1923	12,32
C 12RSH	7x13x17	232	0923	8,15	1923	12,32
C 12Y	7x17x17	233	0796	9,86	1796	13,59
C 12Y-M	7x17x17	233	0796	9,86	1796	13,59
C 13	7x13x17	232	0923	8,15	1923	12,32
C 13SA	7x17x17	233	0796	9,86	1796	13,59
C 13U	7x17x17	233	0796	9,86	1796	13,59
C 15FA	7x17x17	233	0796	9,86	1796	13,59
C 15FB	7x17x17	233	0796	9,86	1796	13,59
C 16	6,5x7,5x13	234	0921	7,47	1921	10,71
C 4Y	6,5x7,5x13	234	0921	7,47	1921	10,71
C 5	6,5x7,5x12	235	0798	7,24	1798	9,11
C 5Y	6,5x7,5x12	235	0798	7,24	1798	9,11
C 5YA	7x11x17	232	0922X	7,22	1922X	10,20
C 5YC	7x11x17	232	0922X	7,22	1922X	10,20
C 6	7x11x17	232	0922X	7,22	1922X	10,20
C 6BU	7x11x17	232	0944	11,75		
C 6BU2	7x11x17	232	0944	11,75		
C 6MF	7x11x17	232	0922X	7,22	1922X	10,20
C 6MFA	7x11x17	232	0922X	7,22	1922X	10,20
C 6SA	7x13x17	232	0923	8,15	1923	12,32
C 6SE	7x11x17	232	0922X	7,22	1922X	10,20
C 6SF	7x11x17	232	0922X	7,22	1922X	10,20
C 6U	7x11x17	232	0922X	7,22	1922X	10,20
C 6U2	7x11x17	232	0922X	7,22	1922X	10,20
C 7	7x11x17	232	0922X	7,22	1922X	10,20
C 75B	7x13x17	232	0923	8,15	1923	12,32
C 75C	7x11x17	232	0922X	7,22	1922X	10,20
C 75D	7x11x17	232	0922X	7,22	1922X	10,20
C 7BD	7x13x17	232	0923	8,15	1923	12,32
YC 2+SA	7x17x17	233	0796	9,86	1796	13,59

Modèle (version)	Dimensions	Figure	Rupteur			
			Sans	€ HT	Avec	€ HT
C 7BD2	7x13x17	232	0923	8,15	1923	12,32
C 7BMR	7x13x17	232	0923	8,15	1923	12,32
C 7BU	7x11x17	232	0944	11,75		
C 7BU2	7x11x17	232	0944	11,75		
C 7MF	7x11x17	232	0922X	7,22	1922X	10,20
C 7MFA	7x11x17	232	0922X	7,22	1922X	10,20
C 7SA	7x11x17	232	0922X	7,22	1922X	10,20
C 7SB	7x13x17	232	0923	8,15	1923	12,32
C 7SB2	7x13x17	232	0923	8,15	1923	12,32
C 7SC	7x11x17	232	0922X	7,22	1922X	10,20
C 7SD	7x11x17	232	0922X	7,22	1922X	10,20
C 7SE	7x11x17	232	0922X	7,22	1922X	10,20
C 7SF	7x11x17	232	0922X	7,22	1922X	10,20
C 7U	7x11x17	232	0922X	7,22	1922X	10,20
C 7U2	7x11x17	232	0922X	7,22	1922X	10,20
C 7YA	7x13x17	232	0923	8,15	1923	12,32
C 8	7x13x17	232	0923	8,15	1923	12,32
C 8FA	7x11x17	232	0922X	7,22	1922X	10,20
C 8FB	7x11x17	232	0922X	7,22	1922X	10,20
C 8FB2	7x11x17	232	0922X	7,22	1922X	10,20
C 8FC	7x11x17	232	0922X	7,22	1922X	10,20
C 8FS	7x11x17	232	0922X	7,22	1922X	10,20
C 8FSC	7x11x17	232	0922X	7,22	1922X	10,20
C 8FSE	6,5x7,5x13	234	0921	7,47	1921	10,71
C 8FSHE	6,5x7,5x13	234	0921	7,47	1921	10,71
C 8U	7x13x17	232	0923	8,15	1923	12,32
C 8V	7x13x17	232	0923	8,15	1923	12,32
C 9	7x13x17	232	0923	8,15	1923	12,32
C 9BA2	7x13x17	232	0923	8,15	1923	12,32
C 9BU2	7x13x17	232	0923	8,15	1923	12,32
C 9SA2	7x13x17	232	0923	8,15	1923	12,32
C 9U	7x13x17	232	0923	8,15	1923	12,32
C 9U2	7x13x17	232	0923	8,15	1923	12,32
CB 10T	6,5x7,5x13	234	0921	7,47	1921	10,71
CB 10V	7x11x17	232	0922X	7,22	1922X	10,20
CB 10VA	6,5x7,5x13	234	0921	7,47	1921	10,71
CB 12V	7x11x17	232	0922X	7,22	1922X	10,20
CB 17Y	7x11x17	232	0922X	7,22	1922X	10,20
CB 75	7x17x17	233	0796	9,86	1796	13,59
CB 75F	7x17x17	233	0796	9,86	1796	13,59
CB 75F-M	7x17x17	233	0796	9,86	1796	13,59
CB 8B	7x11x17	232	0922X	7,22	1922X	10,20
CB 8C	7x11x17	232	0922X	7,22	1922X	10,20
CB 8S	7x11x17	232	0922X	7,22	1922X	10,20
CB C6	7x11x17	232	0922X	7,22	1922X	10,20
CB SC	7x11x17	232	0922X	7,22	1922X	10,20
CC 12	7x17x17	233	0796	9,86	1796	13,59
CC 12-M	7x17x17	233	0796	9,86	1796	13,59
CC 12SA	7x13x17	232	0923	8,15	1923	12,32
CC 12SA-M	7x13x17	232	0923	8,15	1923	12,32
CC 12Y	7x17x17	233	0796	9,86	1796	13,59
CC 14	7x17x17	233	0796	9,86	1796	13,59
CC 14QV	7x17x17	233	0796	9,86	1796	13,59
CC 14SA	7x13x17	232	0923	8,15	1923	12,32
CC 14SB	7x13x17	232	0923	8,15	1923	12,32
CC 14SE	7x17x17	233	0796	9,86	1796	13,59
CC 14SF	7x17x17	233	0796	9,86	1796	13,59
CC 16	7x13x17	232	0923	8,15	1923	12,32
CC 16-M	7x13x17	232	0923	8,15	1923	12,32
CC 16SA	7x17x17	233	0796	9,86	1796	13,59
CC 16SA-M	7x17x17	233	0796	9,86	1796	13,59
CD 12F	7x17x17	233	0796	9,86	1796	13,59
CD 7	7x11x17	232	0922X	7,22	1922X	10,20
CD 7SA	7x11x17	232	0944	11,75		
CE 16	6,5x7,5x13	234	0921	7,47	1921	10,71
CE 16SA	6,5x7,5x13	234	0921	7,47	1921	10,71
CE 20	6,5x7,5x13	234	0921	7,47	1921	10,71
CE 29	6,5x7,5x13	234	0921	7,47	1921	10,71
CJ 110M	6,5x7,5x12	235	0798	7,24	1798	9,11
YC 2+SA	7x17x17	233	0796	9,86	1796	13,59

Modèle (version)	Dimensions	Figure	Rupteur			
			Sans	€ HT	Avec	€ HT
CJ 110MV	6,5x7,5x12	235	0798	7,24	1798	9,11
CJ 110MVA	6,5x7,5x12	235	0798	7,24	1798	9,11
CJ 120V	6,5x7,5x12	235	0798	7,24	1798	9,11
CJ 120VA	6,5x7,5x12	235	0798	7,24	1798	9,11
CJ 60	6,5x7,5x13	234	0921	7,47	1921	10,71
CJ 60T	6,5x7,5x13	234	0921	7,47	1921	10,71
CJ 60V	6,5x7,5x13	234	0921	7,47	1921	10,71
CJ 65	6,5x7,5x13	234	0921	7,47	1921	10,71
CJ 65S1	6,5x7,5x13	234	0921	7,47	1921	10,71
CJ 65S2	6,5x7,5x14	190			1928	8,95
CJ 65S3	6,5x7,5x12	235	0798	7,24	1798	9,11
CJ 65SI	6,5x7,5x13	234	0921	7,47	1921	10,71
CJ 65V	6,5x7,5x13	234	0921	7,47	1921	10,71
CJ 65V2	6,5x7,5x14	190			1928	8,95
CJ 65V3	6,5x7,5x12	235	0798	7,24	1798	9,11
CJ 65VA	6,5x7,5x13	234	0921	7,47	1921	10,71
CJ 65VA1	6,5x7,5x13	234	0921	7,47	1921	10,71
CJ 65VA2	6,5x7,5x14	190			1928	8,95
CJ 65VAI	6,5x7,5x13	234	0921	7,47	1921	10,71
CJ 65VB	6,5x7,5x13	234	0921	7,47	1921	10,71
CJ 65VE	6,5x7,5x13	234	0921	7,47	1921	10,71
CJ 7V	6,5x7,5x13	234	0921	7,47	1921	10,71
CL 10SA	6,5x7,5x13	234	0921	7,47	1921	10,71
CM 10	7x17x17	233	0796	9,86	1796	13,59
CM 12Y	7x17x17	233	0796	9,86	1796	13,59
CM 4	7x11x17	232	0922X	7,22	1922X	10,20
CM 4SA2	7x11x17	232	0922X	7,22	1922X	10,20
CM 4SB	7x11x17	232	0922X	7,22	1922X	10,20
CM 4SB2	7x11x17	232	0922X	7,22	1922X	10,20
CM 5SB	6,5x9x17	100	0930	7,23	1930	9,15
CM 6	7x11x17	232	0922X	7,22	1922X	10,20
CN 16	6,5x7,5x13	234	0921	7,47	1921	10,71
CN 16SA	6,5x7,5x13	234	0921	7,47	1921	10,71
CN 23	6,5x7,5x13	234	0921	7,47	1921	10,71
CN 45SA	7x13x17	232	0923	8,15	1923	12,32
CN 60SA	7x13x17	232	0923	8,15	1923	12,32
CNF35U	6,5x9x17	100	0930	7,23	1930	9,15
CP12B	6,5x7,5x13	234	0921	7,47	1921	10,71
CP12S1	6,5x7,5x13	234	0921	7,47	1921	10,71
CP12SA	6,5x7,5x13	234	0921	7,47	1921	10,71
CP12YB1	6,5x7,5x13	234	0921	7,47	1921	10,71
CP2	6,5x7,5x13	234	0921	7,47	1921	10,71
CR 10V	7x11x17	232	0922X	7,22	1922X	10,20
CR 12	7x11x17	232	0922X	7,22	1922X	10,20
CR 12V	7x11x17	232	0922X	7,22	1922X	10,20
CR 13V	7x11x17	232	0922X	7,22	1922X	10,20
CR 13VA	7x11x17	232	0922X	7,22	1922X	10,20
CR 13VB	7x11x17	232	0922X	7,22	1922X	10,20
CR 13VBY	7x11x17	232	0922X	7,22	1922X	10,20
CR 13VC	7x11x17	232	0922X	7,22	1922X	10,20
CR 17R	7x11x17	232	0922X	7,22	1922X	10,20
CR 17Y	7x11x17	232	0922X	7,22	1922X	10,20
CS 23S	7x17x17	233	0796	9,86	1796	13,59
CS 28B	7x13x17	232	0923	8,15	1923	12,32
CS 35B	7x13x17	232	0923	8,15	1923	12,32
CS-280A	7x13x17	232	0923	8,15	1923	12,32
CS-350A	7x13x17	232	0923	8,15	1923	12,32
CT 8FA	7x17x17	233	0796	9,86	1796	13,59
D 10C	6,5x7,5x12	235	0798	7,24	1798	9,11
D 10SA	6,5x7,5x12	235	0798	7,24	1798	9,11
D 10SB	6,5x7,5x12	235	0798	7,24	1798	9,11
D 10SD	6,5x7,5x12	235	0798	7,24	1798	9,11
D 10V	6,5x7,5x12	235	0798	7,24	1798	9,11
D 10V1	6,5x7,5x12	235	0798	7,24	1798	9,11
D 10V1DG6	6,5x7,5x12	235	0798	7,24	1798	9,11
D 10VA	6,5x7,5x12	235	0798	7,24	1798	9,11
D 10VB	6,5x7,5x12	235	0798	7,24	1798	9,11
D 10VC	6,5x7,5x12	235	0798	7,24	1798	9,11
D 10VC2	6,5x7,5x12	235	0798	7,24	1798	9,11
YC 2+SA	7x17x17	233	0796	9,86	1796	13,59

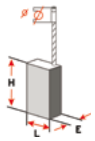

retrouvez le schéma des figures page 358-359

Modèle (version)	Dimensions	Figure	Rupteur Sans	€ HT	Avec	€ HT
D 10VD	6,5x7,5x12	235	0798	7,24	1798	9,11
D 10VF	6,5x7,5x12	235	0798	7,24	1798	9,11
D 10VG	6,5x7,5x12	235	0798	7,24	1798	9,11
D 10VH	6,5x7,5x12	235	0798	7,24	1798	9,11
D 10VJ	6,5x7,5x12	235	0798	7,24	1798	9,11
D 10VS	6,5x7,5x12	235	0798	7,24	1798	9,11
D 10Y	6,5x7,5x12	235	0798	7,24	1798	9,11
D 10YA	6,5x7,5x13	234	0921	7,47	1921	10,71
D 10YB	6,5x7,5x13	234	0921	7,47	1921	10,71
D 12V	6,5x7,5x12	235	0798	7,24	1798	9,11
D 12VB	6,5x7,5x12	235	0798	7,24	1798	9,11
D 13	7x11x17	232	0922X	7,22	1922X	10,20
D 13SA	7x11x17	232	0922X	7,22	1922X	10,20
D 13T	6,5x7,5x12	235	0798	7,24	1798	9,11
D 13T2	6,5x7,5x12	235	0798	7,24	1798	9,11
D 13V	6,5x7,5x12	235	0798	7,24	1798	9,11
D 13VB	6,5x7,5x12	235	0798	7,24	1798	9,11
D 13VB2	6,5x7,5x12	235	0798	7,24	1798	9,11
D 13VB3	6,5x7,5x12	235	0798	7,24	1798	9,11
D 13VF	6,5x7,5x12	235	0798	7,24	1798	9,11
D 13VFKL	6,5x7,5x12	235	0798	7,24	1798	9,11
D 13VG	6,5x7,5x12	235	0798	7,24	1798	9,11
D 13VH	6,5x7,5x12	235	0798	7,24	1798	9,11
D 13Y	7x11x17	232	0922X	7,22	1922X	10,20
D 25	7x17x17	233	0796	9,86	1796	13,59
D 25003K-QS	6x8x16,5	173	0230	8,04		
D 28770	6,5x7,5x13	234	0921	7,47	1921	10,71
D 6C	6,5x7,5x12	235	0798	7,24	1798	9,11
D 6SA	6,5x7,5x12	235	0798	7,24	1798	9,11
D 6SH	6,5x7,5x12	235	0798	7,24	1798	9,11
D 6Y	6,5x7,5x13	234	0921	7,47	1921	10,71
DC 120	7x11x17	232	0922X	7,22	1922X	10,20
DC 120V	7x11x17	232	0922X	7,22	1922X	10,20
DC 120VA	7x11x17	232	0922X	7,22	1922X	10,20
DG 6	6,5x7,5x12	235	0798	7,24	1798	9,11
DG-10A	6,5x7,5x12	235	0798	7,24	1798	9,11
DGSH	6,5x7,5x12	235	0798	7,24	1798	9,11
DH 14V	6,5x7,5x12	235	0798	7,24	1798	9,11
DH 14VN	6,5x7,5x12	235	0798	7,24	1798	9,11
DH 1500	7x17x17	233	0796	9,86	1796	13,59
DH 16V	6,5x7,5x12	235	0798	7,24	1798	9,11
DH 18V	6,5x7,5x13	234	0921	7,47	1921	10,71
DH 18VB	6,5x7,5x12	235	0798	7,24	1798	9,11
DH 20PB	6,5x7,5x12	235	0798	7,24	1798	9,11
DH 20V	6,5x7,5x13	234	0921	7,47	1921	10,71
DH 20VB	6,5x7,5x12	235	0798	7,24	1798	9,11
DH 22	6,5x7,5x13	234	0921	7,47	1921	10,71
DH 22PB	6,5x9x17	100	0930	7,23	1930	9,15
DH 22PG	6,5x7,5x12	235	0798	7,24	1798	9,11
DH 22V	6,5x7,5x13	234	0921	7,47	1921	10,71
DH 22VA	6,5x7,5x13	234	0921	7,47	1921	10,71
DH 22VAN	6,5x7,5x13	234	0921	7,47	1921	10,71
DH 22VB	6,5x7,5x12	235	0798	7,24	1798	9,11
DH 22VD	6,5x7,5x12	235	0798	7,24	1798	9,11
DH 22VN	6,5x7,5x13	234	0921	7,47	1921	10,71
DH 22Y	6,5x7,5x13	234	0921	7,47	1921	10,71
DH 24DV	6,5x9x13,5	100			1799-06	13,46
DH 24DVA	6,5x9x13,5	100			1799-06	13,46
DH 24PA	6,5x7,5x12	235	0798	7,24	1798	9,11
DH 24PB	6,5x7,5x12	235	0798	7,24	1798	9,11
DH 24PB2	6,5x9x17	100	0930	7,23	1930	9,15
DH 24PB3	6,5x7,5x12	235	0798	7,24	1798	9,11
DH 24PC	6,5x7,5x12	235	0798	7,24	1798	9,11
DH 24PC2	6,5x9x17	100	0930	7,23	1930	9,15
DH 24PC3	6,5x7,5x12	235	0798	7,24	1798	9,11
DH 24PD	6,5x7,5x12	235	0798	7,24	1798	9,11
DH 24PD2	6,5x9x17	100	0930	7,23	1930	9,15
DH 24PD3	6,5x7,5x12	235	0798	7,24	1798	9,11
DH 24PE	6,5x7,5x12	235	0798	7,24	1798	9,11
DH 24PES	6,5x7,5x12	235	0798	7,24	1798	9,11
DH 24PF	6,5x7,5x12	235	0798	7,24	1798	9,11
DH 24PF3	6,5x7,5x12	235	0798	7,24	1798	9,11
DH 24PM	6,5x7,5x12	235	0798	7,24	1798	9,11
DH 24VB	6,5x7,5x12	235	0798	7,24	1798	9,11
DH 24VD	6,5x7,5x12	235	0798	7,24	1798	9,11
DH 25DAL	6,5x9x13,5	100			1799-06	13,46
DH 25DL	6,5x9x13,5	100			1799-06	13,46
DH 25PA	6,5x7,5x13	234	0921	7,47	1921	10,71
DH 25PB	6,5x7,5x13	234	0921	7,47	1921	10,71
DH 25V	6,5x7,5x13	234	0921	7,47	1921	10,71
DH 25Y	6,5x7,5x13	234	0921	7,47	1921	10,71
DH 28Y	7x11x17	232	0922X	7,22	1922X	10,20
DH 30PB	7x11x17	232	0922X	7,22	1922X	10,20
DH 30PC	7x11x17	232	0922X	7,22	1922X	10,20
DH 30PC2	7x11x17	232	0922X	7,22	1922X	10,20
DH 35	7x11x17	232	0922X	7,22	1922X	10,20
DH 36DAL	6,5x9x13,5	100			1799-06	13,46
DH 36DL	6,5x9x13,5	100			1799-06	13,46
DH 38SA	7x11x17	232	0922X	7,22	1922X	10,20
DH 38YA	7x11x17	232	0922X	7,22	1922X	10,20
DH 38YB	7x11x17	232	0922X	7,22	1922X	10,20
DH 38YB1	7x11x17	232	0922X	7,22	1922X	10,20
YC 2+SA	7x17x17	233	0796	9,86	1796	13,59

Modèle (version)	Dimensions	Figure	Rupteur Sans	€ HT	Avec	€ HT
DH 38YD	7x11x17	232	0922X	7,22	1922X	10,20
DH 38YE	7x11x17	232	0922X	7,22	1922X	10,20
DH 38YF	7x11x17	232	0922X	7,22	1922X	10,20
DH 40FA	7x11x17	232	0922X	7,22	1922X	10,20
DH 40FB	7x11x17	232	0922X	7,22	1922X	10,20
DH 40FR	7x11x17	232	0922X	7,22	1922X	10,20
DH 40MA	7x11x17	232	0922X	7,22	1922X	10,20
DH 40MB	7x11x17	232	0922X	7,22	1922X	10,20
DH 40MR	7x11x17	232	0922X	7,22	1922X	10,20
DH 40MRY	7x11x17	232	0922X	7,22	1922X	10,20
DH 40SA	7x11x17	232	0922X	7,22	1922X	10,20
DH 40SR	7x11x17	232	0922X	7,22	1922X	10,20
DH 40YB	7x11x17	232	0922X	7,22	1922X	10,20
DH 42	7x11x17	232	0922X	7,22	1922X	10,20
DH 45MR	7x13x17	232	0923	8,15	1923	12,32
DH 45SA	7x17x17	233	0796	9,86	1796	13,59
DH 50MB	7x17x17	233			1799-02	21,34
DH 50SA	7x13x17	232	0923	8,15	1923	12,32
DH 50SA1	7x13x17	232	0923	8,15	1923	12,32
DH 50SB	7x13x17	232	0923	8,15	1923	12,32
DH 55	7x13x17	232	0923	8,15	1923	12,32
DM 20V	6,5x7,5x12	235	0798	7,24	1798	9,11
DM-13A	6,5x7,5x12	235	0798	7,24	1798	9,11
DMR-13	7x11x17	232	0922X	7,22	1922X	10,20
DMT-13A	6,5x7,5x12	235	0798	7,24	1798	9,11
DMT-16	7x11x17	232	0922X	7,22	1922X	10,20
DMT-16N	7x11x17	232	0922X	7,22	1922X	10,20
DMV-13	6,5x7,5x12	235	0798	7,24	1798	9,11
DMV-16	7x11x17	232	0922X	7,22	1922X	10,20
DNT 16N	7x11x17	232	0922X	7,22	1922X	10,20
DS 12DM	5x6x11	527	0799-01	16,31		
DS 14DAL	5x6x11	527	0799-01	16,31		
DS 14DL	5x6x11	527	0799-01	16,31		
DS 14DMR	5x6x11	527	0799-01	16,31		
DS 18DL	5x6x11	527	0799-01	16,31		
DS 18DMR	5x6x11	527	0799-01	16,31		
DS 18DMR(PS)	5x6x11	527	0799-01	16,31		
DS 9DM	5x6x11	527	0799-01	16,31		
DSV-8	6,5x7,5x12	235	0798	7,24	1798	9,11
DU-10	6,5x7,5x12	235	0798	7,24	1798	9,11
DU-10 SH	6,5x7,5x12	235	0798	7,24	1798	9,11
DU-PN2	7x13x17	232	0923	8,15	1923	12,32
DUT-10	6,5x7,5x12	235	0798	7,24	1798	9,11
DUT-10A	6,5x7,5x12	235	0798	7,24	1798	9,11
DUT-10S	6,5x7,5x12	235	0798	7,24	1798	9,11
DUT-13	6,5x7,5x12	235	0798	7,24	1798	9,11
DUV-10	6,5x7,5x12	235	0798	7,24	1798	9,11
DUV-10A	6,5x7,5x12	235	0798	7,24	1798	9,11
DUV-13	6,5x7,5x12	235	0798	7,24	1798	9,11
DV 12	6,5x7,5x13	234	0921	7,47	1921	10,71
DV 13A	6,5x7,5x12	235	0798	7,24	1798	9,11
DV 13V	6,5x7,5x12	235	0798	7,24	1798	9,11
DV 14	6,5x7,5x12	235	0798	7,24	1798	9,11
DV 14DL	5x6x11	527	0799-01	16,31		
DV 14DMR	5x6x11	527	0799-01	16,31		
DV 14V	6,5x7,5x12	235	0798	7,24	1798	9,11
DV 16	6,5x7,5x13	234	0921	7,47	1921	10,71
DV 16V	6,5x7,5x12	235	0798	7,24	1798	9,11
DV 18DL	5x6x11	527	0799-01	16,31		
DV 18DMR	5x6x11	527	0799-01	16,31		
DV 18V	6,5x7,5x12	235	0798	7,24	1798	9,11
DV 18VK	6,5x7,5x12	235	0798	7,24	1798	9,11
DV 20T	6,5x7,5x12	235	0798	7,24	1798	9,11
DV 20T2	6,5x7,5x12	235	0798	7,24	1798	9,11
DV 20V	6,5x7,5x12	235	0798	7,24	1798	9,11
DV 20V1	6,5x7,5x12	235	0798	7,24	1798	9,11
DV 20V2	6,5x7,5x12	235	0798	7,24	1798	9,11
DV 20V3	6,5x7,5x12	235	0798	7,24	1798	9,11
DV 20VA	6,5x7,5x12	235	0798	7,24	1798	9,11
DV 20VB	6,5x7,5x12	235	0798	7,24	1798	9,11
DV 20VB2	6,5x7,5x12	235	0798	7,24	1798	9,11
DV 20VB2K	6,5x7,5x12	235	0798	7,24	1798	9,11
DV 20VBK	6,5x7,5x12	235	0798	7,24	1798	9,11
DV 20VC	6,5x7,5x12	235	0798	7,24	1798	9,11
DV 21V	6,5x7,5x12	235	0798	7,24	1798	9,11
DVR-10	6,5x7,5x12	235	0798	7,24	1798	9,11
DVR-13	6,5x7,5x12	235	0798	7,24	1798	9,11
DW 15Y	6,5x7,5x12	235	0798	7,24	1798	9,11
DW 297	7x11x17	232	0922X	7,22	1922X	10,20
F 30AT	7x11x17	232	0922X	7,22	1922X	10,20
F 445	6,5x7,5x12	235	0798	7,24	1798	9,11
F 8FC	7x11x17	232	0922X	7,22	1922X	10,20
F 8FS	7x11x17	232	0922X	7,22	1922X	10,20
F-1000A	7x17x17	233	0796	9,86	1796	13,59
F-1000M	7x17x17	233	0796	9,86	1796	13,59
F-20A	6,5x7,5x13	234	0921	7,47	1921	10,71
F-30A	7x11x17	232	0922X	7,22	1922X	10,20
FA 700	7x17x17	233	0796	9,86	1796	13,59
FA 700-M	7x17x17	233	0796	9,86	1796	13,59
FAY-700	7x17x17	233	0796	9,86	1796	13,59
FC 5	6,5x7,5x12	235	0798	7,24	1798	9,11
FC 5SA	6,5x7,5x12	235	0798	7,24	1798	9,11
YC 2+SA	7x17x17	233	0796	9,86	1796	13,59

Modèle (version)	Dimensions	Figure	Rupteur Sans	€ HT	Avec	€ HT
FC 5SA1	6,5x7,5x12	235	0798	7,24	1798	9,11
FC 5SAM	6,5x7,5x12	235	0798	7,24	1798	9,11
FC 6	7x11x17	232	0922X	7,22	1922X	10,20
FC 6SA	7x11x17	232	0922X	7,22	1922X	10,20
FC 6SB	7x11x17	232	0922X	7,22	1922X	10,20
FC 7	7x11x17	232	0922X	7,22	1922X	10,20
FC 7SA	7x11x17	232	0922X	7,22	1922X	10,20
FC 8	7x17x17	233	0796	9,86	1796	13,59
FCH66	6,5x7,5x12	235	0798	7,24	1798	9,11
FCJ 55	6,5x7,5x12	235	0798	7,24	1798	9,11
FCJ 55V	7x17x17	233	0796	9,86	1796	13,59
FCJ 55VA	6,5x7,5x12	235	0798	7,24	1798	9,11
FCJ 65S3	6,5x7,5x12	235	0798	7,24	1798	9,11
FCJ 65V	6,5x7,5x12	235	0798	7,24	1798	9,11
FCJ 65V3	6,5x7,5x12	235	0798	7,24	1798	9,11
FCJ 5S	6,5x7,5x12	235	0798	7,24	1798	9,11
FCJ SS65V	6,5x7,5x12	235	0798	7,24	1798	9,11
FCJ SSV	6,5x7,5x12	235	0798	7,24	1798	9,11
FCJ SSVA	6,5x7,5x12	235	0798	7,24	1798	9,11
FD10SA	6,5x7,5x12	235	0798	7,24	1798	9,11
FD10SB	6,5x7,5x12	235	0798	7,24	1798	9,11
FD10VA	6,5x7,5x12	235	0798	7,24	1798	9,11
FD10VB	6,5x7,5x12	235	0798	7,24	1798	9,11
FDH14V	6,5x7,5x12	235	0798	7,24	1798	9,11
FDH16V	6,5x7,5x12	235	0798	7,24	1798	9,11
FDT16V	6,5x7,5x12	235	0798	7,24	1798	9,11
FDT20JA	6,5x7,5x12	235	0798	7,24	1798	9,11
FDTVA	6,5x7,5x12	235	0798	7,24	1798	9,11
FDTVT	6,5x7,5x12	235	0798	7,24	1798	9,11
FDTVT16V	6,5x7,5x12	235	0798	7,24	1798	9,11
FDTVT20JA	6,5x7,5x12	235	0798	7,24	1798	9,11
FDTVTVA	6,5x7,5x12	235	0798	7,24	1798	9,11
FDV 12T	6,5x7,5x12	235	0798	7,24	1798	9,11
FDV 12V	6,5x7,5x12	235	0798	7,24	1798	9,11
FDV 12Y	6,5x7,5x12	235	0798	7,24	1798	9,11
FDV 15	6,5x7,5x12	235	0798	7,24	1798	9,11
FDV 15T	6,5x7,5x12	235	0798	7,24	1798	9,11
FDV 15TV	6,5x7,5x12	235	0798	7,24	1798	9,11
FDV 15V	6,5x7,5x12	235	0798	7,24	1798	9,11
FDV 15Y	6,5x7,5x12	235	0798	7,24	1798	9,11
FDV 16	6,5x7,5x12	235	0798	7,24	1798	9,11
FDV 16T	6,5x7,5x12	235	0798	7,24	1798	9,11
FDV 16V	6,5x7,5x12	235	0798	7,24	1798	9,11
FDV 16VA	6,5x7,5x12	235	0798	7,24	1798	9,11
FDV 16VB	6,5x7,5x12	235	0798	7,24	1798	9,11
FDV 16VB2	6,5x7,5x12	235	0798	7,24	1798	9,11
FDV 20V	6,5x7,5x12	235	0798	7,24	1798	9,11
FDV 20VA	6,5x7,5x12	235	0798	7,24	1798	9,11
FDV 20VB	6,5x7,5x12	235	0798	7,24	1798	9,11
FG 10	6,5x7,5x13	234	0921	7,47	1921	10,71
FG 10SA	6,5x7,5x13	234	0921	7,47	1921	10,71
FG 12	6,5x7,5x13	234	0921	7,47	1921	10,71
FG 12A2	6,5x7,5x13	234	0921	7,47	1921	10,71
FG 12SA	6,5x7,5x13	234	0921	7,47	1921	10,71
FG 12SA2	6,5x7,5x13	234	0921	7,47	1921	10,71
FG 12SB	6,5x7,5x13	234	0921	7,47	1921	10,71
FG 12SB2	6,5x7,5x13	234	0921	7,47	1921	10,71
FH35SA	6,5x7,5x12	235	0798	7,24	1798	9,11
FH45	6,5x7,5x12	235	0798	7,24	1798	9,11
FJ50SB	6,5x7,5x12	235	0798	7,24	1798	9,11
FJ50VA	6,5x7,5x12	235	0798	7,24	1798	9,11
FM8	6,5x7,5x12	235	0798	7,24	1798	9,11
FP 10SA	6,5x7,5x12	235	0798	7,24	1798	9,11
FP 10SB	6,5x7,5x12	235	0798	7,24	1798	9,11
FP 20	6,5x7,5x12	235	0798	7,24	1798	9,11
FP 20SA	6,5x7,5x12	235	0798	7,24	1798	9,11
FS10SA	6,5x7,5x12	235	0798	7,24	1798	9,11
FS10SB	6,5x7,5x12	235	0798	7,24	1798	9,11
FSV 10SA	6,5x7,5x12	235	0798	7,24	1798	9,11
FSV 12	6,5x7,5x12	235	0798	7,24	1798	9,11
FSV 12V	6,5x7,5x12	235	0798	7,24	1798	9,11
FSV 13Y	6,5x7,5x12	235	0798	7,24	1798	9,11
FSV 13YA	6,5x7,5x12	235	0798	7,24	1798	9,11
FU20	6,5x7,5x12	235	0798	7,24	1798	9,11
FV 12T	6,5x7,5x12	235	0798	7,24	1798	9,11
FV 12VA	6,5x7,5x12	235	0798	7,24	1798	9,11
FV 12VB	6,5x7,5x12	235	0798	7,24	1798	9,11
FV 16V	6,5x7,5x12	235	0798	7,24	1798	9,11
FV 16VA	6,5x7,5x12	235	0798	7,24	1798	9,11
FV 20V	6,5x7,5x12	235	0798	7,24	1798	9,11
FY-30A	7x11x17	232	0922X	7,22	1922X	10,20
FY-40B	7x13x17	232	0923	8,15	1923	12,32
G 10	6,5x7,5x13	234	0921	7,47	1921	10,71
G 10D1	6,5x7,5x13	234	0921	7,47	1921	10,71
G 10SA	6,5x7,5x13	234	0921	7,47	1921	10,71
G 10SB1	6,5x7,5x13	234	0921	7,47	1921	10,71
G 10SD	6,5x7,5x13	234	0921	7,47	1921	10,71
G 10SD1	6,5x7,5x13	234	0921	7,47	1921	10,71
G 10SD1S	6,5x7,5x13	234	0921	7,47	1921	10,71
G 10SD2	6,5x9x17	100	0930	7,23	1930	9,15
G 10SF	6,5x7,5x13	234	0921	7,47	1921	10,71
G 10SF2	6,5x7,5x13	234	0921	7,47	1921	10,71
YC 2+SA	7x17x17	233	0796	9,86	1796	13,59

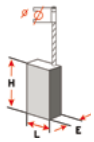

retrouvez le schéma des figures page 358-359

WILMART

Modèle (version)	Dimensions	Figure	Rupteur Sans	€ HT	Avec	€ HT
G 10SF3	6,5x7,5x13	234	0921	7,47	1921	10,71
G 10SG	6,5x7,5x13	234	0921	7,47	1921	10,71
G 10SH	6,5x7,5x13	234	0921	7,47	1921	10,71
G 10SK	6,5x7,5x13	234	0921	7,47	1921	10,71
G 10SK2	6,5x7,5x13	234	0921	7,47	1921	10,71
G 10SK3	6,5x7,5x13	234	0921	7,47	1921	10,71
G 10SP	6,5x7,5x13	234	0921	7,47	1921	10,71
G 10SR	6,5x7,5x13	234	0921	7,47	1921	10,71
G 10SR2	6,5x7,5x13	234	0921	7,47	1921	10,71
G 10SR3	6,5x7,5x14	190			1799-07	10,95
G 10SS	6,5x7,5x13	234	0921	7,47	1921	10,71
G 10YB	6,5x7,5x13	234	0921	7,47	1921	10,71
G 12	6,5x7,5x13	234	0921	7,47	1921	10,71
G 12S1	6,5x7,5x13	234	0921	7,47	1921	10,71
G 12S2	6,5x9x17	100	0930	7,23	1930	9,15
G 12SA	6,5x7,5x13	234	0921	7,47	1921	10,71
G 12SA2	6,5x9x17	100	0930	7,23	1930	9,15
G 12SA3	6,5x9x17	100	0930	7,23	1930	9,15
G 12SE	6,5x9x17	100	0930	7,23	1930	9,15
G 12SE2	6,5x9x17	100	0930	7,23	1930	9,15
G 12SG	6,5x7,5x13	234	0921	7,47	1921	10,71
G 12SR	6,5x7,5x13	234	0921	7,47	1921	10,71
G 12SR2	6,5x7,5x13	234	0921	7,47	1921	10,71
G 12SR3	6,5x7,5x14	190			1799-07	10,95
G 12SS	6,5x7,5x13	234	0921	7,47	1921	10,71
G 12Y	6,5x7,5x13	234	0921	7,47	1921	10,71
G 13S1	6,5x7,5x13	234	0921	7,47	1921	10,71
G 13SA	6,5x7,5x13	234	0921	7,47	1921	10,71
G 13SB	6,5x7,5x13	234	0921	7,47	1921	10,71
G 13SB2	6,5x9x17	100	0930	7,23	1930	9,15
G 13SB3	6,5x9x17	100	0930	7,23	1930	9,15
G 13SC	7x11x17	232	0922X	7,22	1922X	10,20
G 13SC2	7x11x17	232	0922X	7,22	1922X	10,20
G 13SD	6,5x9x17	100	0930	7,23	1930	9,15
G 13SE	6,5x9x17	100	0930	7,23	1930	9,15
G 13SE2	6,5x9x17	100	0930	7,23	1930	9,15
G 13SG	6,5x7,5x13	234	0921	7,47	1921	10,71
G 13SH	6,5x7,5x13	234	0921	7,47	1921	10,71
G 13SN	6,5x7,5x14	190			1799-07	10,95
G 13SP	6,5x9x17	100	0930	7,23	1930	9,15
G 13SR	6,5x7,5x13	234	0921	7,47	1921	10,71
G 13SR2	6,5x7,5x13	234	0921	7,47	1921	10,71
G 13SR3	6,5x7,5x14	190			1799-07	10,95
G 13V	6,5x9x17	100	0930	7,23	1930	9,15
G 13YB	6,5x7,5x13	234	0921	7,47	1921	10,71
G 13YB1	6,5x7,5x13	234	0921	7,47	1921	10,71
G 13YC	6,5x9x17	100	0930	7,23	1930	9,15
G 13YD	6,5x9x17	100	0930	7,23	1930	9,15
G 14DL	5x6x11	527	0799-01	16,31		
G 14DMR	5x6x11	527	0799-01	16,31		
G 15SA	7x11x17	232	0922X	7,22	1922X	10,20
G 15SA2	7x11x17	232	0922X	7,22	1922X	10,20
G 15YC	6,5x9x17	100	0930	7,23	1930	9,15
G 18	7x13x17	232	0923	8,15	1923	12,32
G 18DF	7x13x17	232	0923	8,15	1923	12,32
G 18DL	5x6x11	527	0799-01	16,31		
G 18DMR	5x6x11	527	0799-01	16,31		
G 18MR	7x17x23	174			1699	10,83
G 18MRU	7x17x23	174			1699	10,83
G 18SC	7x13x17	232	0923	8,15	1923	12,32
G 18SCY	7x17x23	174			1699	10,83
G 18SD	7x13x17	232	0923	8,15	1923	12,32
G 18SE	7x17x17	233	0796	9,86	1796	13,59
G 18SE2	7x17x17	233	0796	9,86	1796	13,59
G 18SE3	7x17x23	174			1699	10,83
G 18SEY	7x17x23	174			1699	10,83
G 18SF	7x17x17	233	0796	9,86	1796	13,59
G 18SG	7x17x17	233	0796	9,86	1796	13,59
G 18SG2	7x17x23	174			1699	10,83
G 18SH	7x17x17	233	0796	9,86	1796	13,59
G 18SH2	7x17x23	174			1699	10,83
G 18SR	7x17x17	233	0796	9,86	1796	13,59
G 18SRU	7x17x17	233	0796	9,86	1796	13,59
G 18ST	7x13x22,5	174	0671	11,71		
G 18SW2	7x13x22,5	174	0671	11,71		
G 18U	7x17x17	233	0796	9,86	1796	13,59
G 18U2	7x17x23	174			1699	10,83
G 18UA	7x17x17	233	0796	9,86	1796	13,59
G 18UA2	7x17x23	174			1699	10,83
G 18UAY	7x17x23	174			1699	10,83
G 18UB	7x17x17	233	0796	9,86	1796	13,59
G 18UB2	7x17x23	174			1699	10,83
G 18UBY	7x17x23	174			1699	10,83
G 23MR	7x17x23	174			1699	10,83
G 23MRU	7x17x23	174			1699	10,83
G 23SA	7x13x17	232	0923	8,15	1923	12,32
G 23SB	7x13x17	232	0923	8,15	1923	12,32
G 23SC	7x17x17	233	0796	9,86	1796	13,59
G 23SC2	7x17x17	233	0796	9,86	1796	13,59
G 23SC3	7x17x23	174			1699	10,83
G 23SCY	7x17x23	174			1699	10,83
G 23SD	7x17x17	233	0796	9,86	1796	13,59
YC 2+SA	7x17x17	233	0796	9,86	1796	13,59

Modèle (version)	Dimensions	Figure	Rupteur Sans	€ HT	Avec	€ HT
G 23SE	7x17x17	233	0796	9,86	1796	13,59
G 23SE2	7x17x23	174			1699	10,83
G 23SEY	7x17x23	174			1699	10,83
G 23SF	7x17x17	233	0796	9,86	1796	13,59
G 23SF2	7x17x23	174			1699	10,83
G 23SR	7x17x17	233	0796	9,86	1796	13,59
G 23SRU	7x17x17	233	0796	9,86	1796	13,59
G 23ST	7x13x22,5	174	0671	11,71		
G 23SW2	7x13x22,5	174	0671	11,71		
G 23U	7x17x17	233	0796	9,86	1796	13,59
G 23U2	7x17x23	174			1699	10,83
G 23UA	7x17x17	233	0796	9,86	1796	13,59
G 23UA2	7x17x23	174			1699	10,83
G 23UAY	7x17x23	174			1699	10,83
G 23UB	7x17x17	233	0796	9,86	1796	13,59
G 23UB2	7x17x23	174			1699	10,83
G 23UBY	7x17x23	174			1699	10,83
GP 10	6,5x7,5x13	234	0921	7,47	1921	10,71
GP 13	7x13x17	232	0923	8,15	1923	12,32
GP 2	6,5x7,5x13	234	0921	7,47	1921	10,71
GP 2SA	6,5x7,5x13	234	0921	7,47	1921	10,71
GP 2V	6,5x7,5x13	234	0921	7,47	1921	10,71
GS231	7x17x17	233	0796	9,86	1796	13,59
GS232	7x17x17	233	0796	9,86	1796	13,59
GS23SD	7x17x17	233	0796	9,86	1796	13,59
GS23SE	7x17x17	233	0796	9,86	1796	13,59
GS23SF	7x17x17	233	0796	9,86	1796	13,59
GS23SG	7x17x17	233	0796	9,86	1796	13,59
GS23SH	7x17x17	233	0796	9,86	1796	13,59
GS23SW	7x13x17	232	0923	8,15	1923	12,32
GS23U	7x17x17	233	0796	9,86	1796	13,59
GS23UA	7x17x17	233	0796	9,86	1796	13,59
GS23UB	7x17x17	233	0796	9,86	1796	13,59
GS23V	7x17x17	233	0796	9,86	1796	13,59
GS23VA	7x17x17	233	0796	9,86	1796	13,59
GS23VB	7x17x17	233	0796	9,86	1796	13,59
H 25PV	7x11x17	232	0944	11,75		
H 30PV	7x11x17	232	0922X	7,22	1922X	10,20
H 41	7x11x17	232	0922X	7,22	1922X	10,20
H 41SA	7x11x17	232	0922X	7,22	1922X	10,20
H 41SC	7x11x17	232	0922X	7,22	1922X	10,20
H 45FRV	7x11x17	232	0922X	7,22	1922X	10,20
H 45MA	7x11x17	232	0922X	7,22	1922X	10,20
H 45MR	7x11x17	232	0922X	7,22	1922X	10,20
H 45MRY	7x11x17	232	0922X	7,22	1922X	10,20
H 45SA	7x11x17	232	0922X	7,22	1922X	10,20
H 45SB	7x11x17	232	0922X	7,22	1922X	10,20
H 45SB2	7x11x17	232	0922X	7,22	1922X	10,20
H 45SR	7x11x17	232	0922X	7,22	1922X	10,20
H 50	7x11x17	232	0922X	7,22	1922X	10,20
H 50SA	7x11x17	232	0922X	7,22	1922X	10,20
H 55SA	7x13x17	232	0923	8,15	1923	12,32
H 55SB	7x13x17	232	0923	8,15	1923	12,32
H 55SC	7x13x17	232	0923	8,15	1923	12,32
H 60KA	7x17x17	233			1799-02	21,34
H 60MA	7x17x17	233			1799-02	21,34
H 60MB	7x17x17	233			1799-02	21,34
H 60MR	7x17x17	233			1799-02	21,34
H 60MRV	7x17x17	233	0796	9,86	1796	13,59
H 65	7x17x17	233			1799-02	21,34
H 65SA	7x17x17	233			1799-02	21,34
H 65SB	7x17x17	233			1799-02	21,34
H 65SB2	7x17x17	233			1799-02	21,34
H 65SC	7x17x17	233			1799-02	21,34
H 65SD	7x17x17	233			1799-02	21,34
H 65SD2	7x17x17	233			1799-02	21,34
H 70SA	7x17x17	233			1799-02	21,34
H 70SD	7x17x17	233			1799-02	21,34
H 85	7x17x17	233	0796	9,86	1796	13,59
H 8DG	6,5x7,5x12	235	0798	7,24	1798	9,11
H 90	7x17x17	233	0796	9,86	1796	13,59
H 90SA	7x17x17	233			1799-02	21,34
H 90SB	7x17x17	233			1799-02	21,34
H 90SC	7x17x17	233			1799-02	21,34
H 90SE	7x17x17	233			1799-02	21,34
HU 12-M	7x13x17	232	0923	8,15	1923	12,32
HU 14-M	7x13x17	232	0923	8,15	1923	12,32
HU-12	7x13x17	232	0923	8,15	1923	12,32
HU-14	7x13x17	232	0923	8,15	1923	12,32
JC7	7x11x17	232	0922X	7,22	1922X	10,20
JCJ65V	6,5x7,5x13	234	0921	7,47	1921	10,71
JCM4	7x11x17	232	0922X	7,22	1922X	10,20
JDG6	6,5x7,5x12	235	0798	7,24	1798	9,11
JDH22	6,5x7,5x13	234	0921	7,47	1921	10,71
JDH26	6,5x7,5x13	234	0921	7,47	1921	10,71
JDV16	6,5x7,5x12	235	0798	7,24	1798	9,11
JG10	6,5x7,5x13	234	0921	7,47	1921	10,71
JGP2	6,5x7,5x13	234	0921	7,47	1921	10,71
JP20	6,5x7,5x13	234	0921	7,47	1921	10,71
KM12SC	7x11x17	232	0922X	7,22	1922X	10,20
KM12VC	7x11x17	232	0922X	7,22	1922X	10,20
LDU4	6,5x7,5x13	234	0921	7,47	1921	10,71
YC 2+SA	7x17x17	233	0796	9,86	1796	13,59

Modèle (version)	Dimensions	Figure	Rupteur Sans	€ HT	Avec	€ HT
LU-GN3	6,5x7,5x12	235	0798	7,24	1798	9,11
LUH7	6,5x7,5x12	235	0798	7,24	1798	9,11
LUH-DH4	6,5x7,5x12	235	0798	7,24	1798	9,11
M 12SA	7x17x17	233	0796	9,86	1796	13,59
M 12SA2	7x17x17	233	0796	9,86	1796	13,59
M 12SB	7x13x17	232	0923	8,15	1923	12,32
M 12SC	7x11x17	232	0922X	7,22	1922X	10,20
M 12V	7x17x17	233	0796	9,86	1796	13,59
M 12V2	7x17x17	233	0796	9,86	1796	13,59
M 12VC	7x11x17	232	0922X	7,22	1922X	10,20
M 12VE	7x13x17	232	0923	8,15	1923	12,32
M 6SA	6,5x7,5x13	234	0921	7,47	1921	10,71
M 6SB	6,5x7,5x13	234	0921	7,47	1921	10,71
M 8	7x11x17	232	0922X	7,22	1922X	10,20
M 8SA2	7x11x17	232	0922X	7,22	1922X	10,20
M 8V	7x11x17	232	0922X	7,22	1922X	10,20
M 8V2	7x11x17	232	0922X	7,22	1922X	10,20
MDS35	7x11x17	232	0922X	7,22	1922X	10,20
MDS35-2	7x11x17	232	0922X	7,22	1922X	10,20
NU DH4	6,5x7,5x12	235	0798	7,24	1798	9,11
NU PSR3	7x11x17	232	0922X	7,22	1922X	10,20
NU SR	7x11x17	232	0922X	7,22	1922X	10,20
NU SR5	7x11x17	232	0922X	7,22	1922X	10,20
P100F	7x17x17	233	0796	9,86	1796	13,59
P100RA-M	7x17x17	233	0796	9,86	1796	13,59
P12R	7x17x17	233	0796	9,86	1796	13,59
P12RA	7x17x17	233	0796	9,86	1796	13,59
P20SA	6,5x7,5x12	235	0798	7,24	1798	9,11
P20SA2	6,5x7,5x12	235	0798	7,24	1798	9,11
P20SAN	6,5x7,5x12	235	0798	7,24	1798	9,11
P20SB	6,5x7,5x13	234	0921	7,47	1921	10,71
P20SD	7x13x17	232	0923	8,15	1923	12,32
P20SE	6,5x7,5x13	234	0921	7,47	1921	10,71
P20V	6,5x7,5x12	235	0798	7,24	1798	9,11
P30	7x11x17	232	0922X	7,22	1922X	10,20
P40	7x13x17	232	0923	8,15	1923	12,32
P50	7x13x17	232	0923	8,15	1923	12,32
P50K	7x13x17	232	0923	8,15	1923	12,32
P50SA	7x13x17	232	0923	8,15	1923	12,32
PB-20	6,5x7,5x13	234	0921	7,47	1921	10,71
PDA-100D	6,5x7,5x13	234	0921	7,47	1921	10,71
PDA-100F	6,5x7,5x13	234	0921	7,47	1921	10,71
PDA-100G	6,5x7,5x13	234	0921	7,47	1921	10,71
PDA-100K	6,5x7,5x13	234	0921	7,47	1921	10,71
PDA-100M	6,5x7,5x13	234	0921	7,47	1921	10,71
PDC-180	7x17x17	233	0796	9,86	1796	13,59
PDC-230	7x17x17	233	0796	9,86	1796	13,59
PDE-180	7x13x17	232	0923	8,15	1923	12,32
PDH-125	7x11x17	232	0922X	7,22	1922X	10,20
PDH-180C	7x17x17	233	0796	9,86	1796	13,59
PDH-205A	7x17x17	233	0796	9,86	1796	13,59
PDL-180	7x17x17	233	0796	9,86	1796	13,59
PDL-180A	7x17x17	233	0796	9,86	1796	13,59
PDL-230	7x17x17	233	0796	9,86	1796	13,59
PDM-115	6,5x7,5x13	234	0921	7,47	1921	10,71
PDM-125	6,5x7,5x13	234	0921	7,47	1921	10,71
PDM-150	7x11x17	232	0922X	7,22	1922X	10,20
PDM-180	7x17x17	233	0796	9,86	1796	13,59
PDM-180A	7x17x17	233	0796	9,86	1796	13,59
PDM-180L	7x17x17	233	0796	9,86	1796	13,59
PDM-230	7x17x17	233	0796	9,86	1796	13,59
PDM-230A	7x17x17	233	0796	9,86	1796	13,59
PDM-230L	7x17x17	233	0796	9,86	1796	13,59
PDP-100C	6,5x7,5x13	234	0921	7,47	1921	10,71
PDP-115	6,5x7,5x13	234	0921	7,47	1921	10,71
PDP-115A	6,5x7,5x13	234	0921	7,47	1921	10,71
PDS-100	6,5x7,5x13	234	0921	7,47	1921	10,71
PDS-115	6,5x7,5x13	234	0921	7,47	1921	10,71
PDS-115A	6,5x7,5x13	234	0921	7,47	1921	10,71
PDU-125A	7x11x17	232	0922X	7,22	1922X	10,20
PDU-180	7x17x17	233	0796	9,86	1796	13,59
PDU-180A	7x17x17	233	0796	9,86	1796	13,59
PDU-180L	7x17x17	233	0796	9,86	1796	13,59
PDU-230	7x17x17	233	0796	9,86	1796	13,59
PDU-230A	7x17x17	233	0796	9,86	1796	13,59
PDU-230L	7x17x17	233	0796	9,86	1796	13,59
PG21SA	7x13x17	232	0923	8,15	1923	12,32
PH-40F	7x11x17	232	0922X	7,22	1922X	10,20
PH-65A	7x17x17	233	0796	9,86	1796	13,59
PR 930	7x11x17	232	0922X	7,22	1922X	10,20
PR-25B	7x11x17	232	0922X	7,22	1922X	10,20
PR-38E	7x11x17	232	0922X	7,22	1922X	10,20
PS-15A	7x17x17	233	0796	9,86	1796	13,59
PSM-7	7x13x17	232	0923	8,15	1923	12,32
PSM-7A	7x13x17	232	0923	8,15	1923	12,32
PSM-8	7x17x17	233	0796	9,86	1796	13,59
PSM-8A	7x17x17	233	0796	9,86	1796	13,59
PSM-9	7x17x17	233	0796	9,86	1796	13,59
PSM-9A	7x17x17	233	0796	9,86	1796	13,59
PSU 14	7x17x17	233	0796	9,86	1796	13,59
PSU 6	7x11x17	232	0922X	7,22	1922X	10,20
PSU-13	7x17x17	233	0796	9,86	1796	13,59
YC 2+SA	7x17x17	233	0796	9,86	1796	13,59

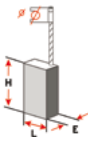

retrouvez le schéma des figures page 358-359

HITACHI (FIN)

Modèle (version)	Dimensions	Figure	Rupteur Sans	€ HT	Avec	€ HT
PSU-4	6,5x7,5x13	234	0921	7,47	1921	10,71
PSU-7	7x17x17	233	0796	9,86	1796	13,59
PSU-8	7x17x17	233	0796	9,86	1796	13,59
PSU-9	7x17x17	233	0796	9,86	1796	13,59
PU 100F	7x17x17	233	0796	9,86	1796	13,59
PU-PM3	7x11x17	232	0922X	7,22	1922X	10,20
RB40SA	6,5x7,5x13	234	0921	7,47	1921	10,71
RB40VA	6,5x7,5x13	234	0921	7,47	1921	10,71
S 15	7x11x17	232	0922X	7,22	1922X	10,20
S 15SA	7x11x17	232	0922X	7,22	1922X	10,20
S 15SB	7x11x17	232	0922X	7,22	1922X	10,20
S 18SA	7x11x17	232	0922X	7,22	1922X	10,20
S 18SB	7x11x17	232	0922X	7,22	1922X	10,20
S 18Y	7x13x17	232	0923	8,15	1923	12,32
SAH-180	7x13x17	232	0923	8,15	1923	12,32
SAH-230	7x17x17	233	0796	9,86	1796	13,59
SAT-180	7x11x17	232	0922X	7,22	1922X	10,20
SAT-182	7x11x17	232	0922X	7,22	1922X	10,20
SAY-150A	6,5x7,5x13	234	0921	7,47	1921	10,71
SB 10S2	7x11x17	232	0922X	7,22	1922X	10,20
SB 10T	7x11x17	232	0922X	7,22	1922X	10,20
SB 10V	7x11x17	232	0922X	7,22	1922X	10,20
SB 10V2	7x11x17	232	0922X	7,22	1922X	10,20
SB 11	7x13x17	232	0923	8,15	1923	12,32
SB 8T	7x11x17	232	0922X	7,22	1922X	10,20
SB 8TA	7x11x17	232	0922X	7,22	1922X	10,20
SB 8V2	7x11x17	232	0922X	7,22	1922X	10,20
SB-110	7x13x17	232	0923	8,15	1923	12,32
SB-75	7x11x17	232	0922X	7,22	1922X	10,20
SN6	6,5x7,5x12	235	0798	7,24	1798	9,11
SO 110	6,5x7,5x13	234	0921	7,47	1921	10,71
SO D110	6,5x7,5x13	234	0921	7,47	1921	10,71
SP 13	6,5x7,5x13	234	0921	7,47	1921	10,71
SP 18	7x11x17	232	0922X	7,22	1922X	10,20
SP 18SA	7x11x17	232	0922X	7,22	1922X	10,20
SP 18SB	7x11x17	232	0922X	7,22	1922X	10,20
SP 18T	7x11x17	232	0922X	7,22	1922X	10,20
SP 18V	7x11x17	232	0922X	7,22	1922X	10,20
SP 18VA	7x11x17	232	0922X	7,22	1922X	10,20
SP 18VB	7x11x17	232	0922X	7,22	1922X	10,20
SR 15-M	7x13x17	232	0923	8,15	1923	12,32
SR-15	7x13x17	232	0923	8,15	1923	12,32
SV 12	6,5x7,5x13	234	0921	7,47	1921	10,71
SV 12SA	6,5x7,5x12	235	0798	7,24	1798	9,11
SV 12SD	6,5x7,5x12	235	0798	7,24	1798	9,11
SV 12SE	6,5x7,5x12	235	0798	7,24	1798	9,11
SV 12SF	6,5x7,5x12	235	0798	7,24	1798	9,11
SV 12SG	6,5x7,5x12	235	0798	7,24	1798	9,11
SV 12SH	6,5x7,5x12	235	0798	7,24	1798	9,11
SV 12V	6,5x7,5x12	235	0798	7,24	1798	9,11
SV 13Y	6,5x7,5x12	235	0798	7,24	1798	9,11
SV 13YA	6,5x7,5x12	235	0798	7,24	1798	9,11
SV 13YB	6,5x7,5x12	235	0798	7,24	1798	9,11
SV 8SA	6,5x7,5x12	235	0798	7,24	1798	9,11
YC 2+SA	7x17x17	233	0796	9,86	1796	13,59

Modèle (version)	Dimensions	Figure	Rupteur Sans	€ HT	Avec	€ HT
TR 6 PLUS	6,5x7,5x13	234	0921	7,47	1921	10,71
TR-12	7x13x17	232	0923	8,15	1923	12,32
TR-6	6,5x7,5x13	234	0921	7,47	1921	10,71
TR-6A	6,5x7,5x13	234	0921	7,47	1921	10,71
TR-8	7x11x17	232	0922X	7,22	1922X	10,20
V14	6,5x7,5x12	235	0798	7,24	1798	9,11
VB 13Y	7x11x17	232	0922X	7,22	1922X	10,20
VB 16Y	7x11x17	232	0922X	7,22	1922X	10,20
VR-16	6,5x7,5x13	234	0921	7,47	1921	10,71
VR-38	7x11x17	232	0922X	7,22	1922X	10,20
VRT-22	6,5x7,5x13	234	0921	7,47	1921	10,71
VRT-22A	6,5x7,5x13	234	0921	7,47	1921	10,71
VRV-16	6,5x7,5x13	234	0921	7,47	1921	10,71
VTP-10	6,5x7,5x12	235	0798	7,24	1798	9,11
VTP-13	6,5x7,5x12	235	0798	7,24	1798	9,11
VTP-13A	6,5x7,5x12	235	0798	7,24	1798	9,11
VTP-13AK	6,5x7,5x12	235	0798	7,24	1798	9,11
VTP-13K	6,5x7,5x12	235	0798	7,24	1798	9,11
VTP-16A	7x11x17	232	0922X	7,22	1922X	10,20
VTP-18	6,5x7,5x12	235	0798	7,24	1798	9,11
VTP-19A	6,5x7,5x12	235	0798	7,24	1798	9,11
VTV-10	6,5x7,5x12	235	0798	7,24	1798	9,11
VTV-13	6,5x7,5x12	235	0798	7,24	1798	9,11
VTV-13A	6,5x7,5x12	235	0798	7,24	1798	9,11
VTV-13K	6,5x7,5x12	235	0798	7,24	1798	9,11
VTV-16	7x11x17	232	0922X	7,22	1922X	10,20
VTV-18	6,5x7,5x12	235	0798	7,24	1798	9,11
W 4YD	6,5x7,5x13	234	0921	7,47	1921	10,71
W 4YE	6,5x7,5x13	234	0921	7,47	1921	10,71
W 4YF	6,5x7,5x13	234	0921	7,47	1921	10,71
W 6	6,5x7,5x12	235	0798	7,24	1798	9,11
W 6S1	6,5x7,5x12	235	0798	7,24	1798	9,11
W 6SA	6,5x7,5x12	235	0798	7,24	1798	9,11
W 6SA1	6,5x7,5x12	235	0798	7,24	1798	9,11
W 6SB	6,5x7,5x13	234	0921	7,47	1921	10,71
W 6SC	6,5x7,5x12	235	0798	7,24	1798	9,11
W 6SD	6,5x7,5x13	234	0921	7,47	1921	10,71
W 6V	6,5x7,5x12	235	0798	7,24	1798	9,11
W 6V1	6,5x7,5x12	235	0798	7,24	1798	9,11
W 6V2	6,5x7,5x12	235	0798	7,24	1798	9,11
W 6V3	6,5x7,5x12	235	0798	7,24	1798	9,11
W 6V4	6,5x7,5x14	190			1799-07	10,95
W 6VA	6,5x7,5x12	235	0798	7,24	1798	9,11
W 6VA1	6,5x7,5x12	235	0798	7,24	1798	9,11
W 6VA2	6,5x7,5x12	235	0798	7,24	1798	9,11
W 6VA3	6,5x7,5x12	235	0798	7,24	1798	9,11
W 6VA4	6,5x7,5x14	190			1799-07	10,95
W 6VAZ	6,5x7,5x12	235	0798	7,24	1798	9,11
W 6VB	6,5x7,5x12	235	0798	7,24	1798	9,11
W 6VB2	6,5x7,5x12	235	0798	7,24	1798	9,11
W 6VB3	6,5x7,5x14	190			1799-07	10,95
W 6VE	6,5x7,5x12	235	0798	7,24	1798	9,11
W 6VF	6,5x7,5x12	235	0798	7,24	1798	9,11
W 6VM	6,5x7,5x14	190			1799-07	10,95
YC 2+SA	7x17x17	233	0796	9,86	1796	13,59

Modèle (version)	Dimensions	Figure	Rupteur Sans	€ HT	Avec	€ HT
W 6VSC	6,5x7,5x12	235	0798	7,24	1798	9,11
W 8VB	6,5x7,5x12	235	0798	7,24	1798	9,11
W 8VB2	6,5x7,5x14	190			1799-07	10,95
W 8VB2 VSR	6,5x7,5x14	190			1799-07	10,95
TEK S						
WC 35	6,5x9x17	100	0930	7,23	1930	9,15
WC 65	7x17x17	233	0796	9,86	1796	13,59
WF 4V	6,5x7,5x13	234	0921	7,47	1921	10,71
WH 10DL	5x6x11	527	0799-01	16,31		
WH 12	6,5x7,5x13	234	0921	7,47	1921	10,71
WH 12D	5x6x11	527	0799-01	16,31		
WH 12DH	5x6x11	527	0799-01	16,31		
WH 12DM	5x6x11	527	0799-01	16,31		
WH 12DM2	5x6x11	527	0799-01	16,31		
WH 12DMP1	5x6x11	527	0799-01	16,31		
WH 12DMR	5x6x11	527	0799-01	16,31		
WH 12H	5x6x11	527	0799-01	16,31		
WH 14	6,5x7,5x13	234	0921	7,47	1921	10,71
WH 14DL	5x6x11	527	0799-01	16,31		
WH 14DM	5x6x11	527	0799-01	16,31		
WH 14DMR	5x6x11	527	0799-01	16,31		
WH 16	6,5x7,5x13	234	0921	7,47	1921	10,71
WH 18DL	5x6x11	527	0799-01	16,31		
WH 18DMR	5x6x11	527	0799-01	16,31		
WH 22	7x11x17	232	0922X	7,22	1922X	10,20
WH 22SA	7x11x17	232	0922X	7,22	1922X	10,20
WH 8DH	5x6x11	527	0799-01	16,31		
WH 9DM	5x6x11	527	0799-01	16,31		
WH 9DM2	5x6x11	527	0799-01	16,31		
WH 9DMR	5x6x11	527	0799-01	16,31		
WM-2	7x17x17	233	0796	9,86	1796	13,59
WP 12DM	5x6x11	527	0799-01	16,31		
WR 12DH	5x6x11	527	0799-01	16,31		
WR 12DM	5x6x11	527	0799-01	16,31		
WR 12DM2	5x6x11	527	0799-01	16,31		
WR 12DMR	5x6x11	527	0799-01	16,31		
WR 14DL	5x6x11	527	0799-01	16,31		
WR 14DM	5x6x11	527	0799-01	16,31		
WR 14DMR	5x6x11	527	0799-01	16,31		
WR 14VB	6,5x7,5x13	234	0921	7,47	1921	10,71
WR 16SA	6,5x7,5x13	234	0921	7,47	1921	10,71
WR 18DL	5x6x11	527	0799-01	16,31		
WR 18DMR	5x6x11	527	0799-01	16,31		
WR 22SA	7x11x17	232	0922X	7,22	1922X	10,20
WR 8DH	5x6x11	527	0799-01	16,31		
WR 9DM	5x6x11	527	0799-01	16,31		
WR 9DM2	5x6x11	527	0799-01	16,31		
WR 9DMR	5x6x11	527	0799-01	16,31		
X 100	6,5x7,5x13	234	0921	7,47	1921	10,71
X 210	7x11x17	232	0922X	7,22	1922X	10,20
X 303	6,5x9x17	100	0930	7,23	1930	9,15
YC 14	7x17x17	233	0796	9,86	1796	13,59
YC 2+SA	7x17x17	233	0796	9,86	1796	13,59

KANGO

Modèle (version)	Dimensions	Figure	Rupteur Sans	€ HT	Avec	€ HT
400	5x10x16	57	0414	9,99		
500	5x10x16	57	0414	9,99		
501	5x10x16	57	0414	9,99		
637	5x10x15	62 + cosse	0416	9,74		

Modèle (version)	Dimensions	Figure	Rupteur Sans	€ HT	Avec	€ HT
638	5x10x15	62+cosse	0416	9,74		
800	6,3x9,52x20/22	122	0417	10,43		
950	6,3x9,52x20/22	122	0417	10,43		
2500	6,3x20x25	189 + biseauté	0450	19,62		

Modèle (version)	Dimensions	Figure	Rupteur Sans	€ HT	Avec	€ HT
500S	8x14x19,5	521				
545S	8x14x19,5	521				
K500	8x14x19,5	521				
K545	8x14x19,5	521				

KRESS

Modèle (version)	Dimensions	Figure	Rupteur Sans	€ HT	Avec	€ HT
1055	5x8x14,5	174	0599	6,32		
1050 PXC	5x8x14,5	174	0599	6,32		
1050 SXC	5x8x14,5	174	0599	6,32		
1050 WSE	5x8x14,5	174	0599	6,32		
1051 WSE	5x8x14,5	174	0599	6,32		
1052 WSE	5x8x14,5	174	0599	6,32		
280 DSXL	5x8x14,5	174	0599	6,32		
300 DSXL	5x8x14,5	174	0599	6,32		
550 HMSL	5x8x14,5	174	0599	6,32		
550 PH	5x8x14,5	174	0599	6,32		
550 SBLR-1	5x8x14,5	174	0599	6,32		
600 PX	5x8x14,5	174	0599	6,32		
600 SE	5x8x14,5	174	0599	6,32		
600PSE	5x8x14,5	174	0599	6,32		
620 PEC	5x8x14,5	174	0599	6,32		
650 BS QuiXS	5x8x14,5	174	0599	6,32		
650 SBLR-1	5x8x14,5	174	0599	6,32		
650 TBS 2500	5x8x14,5	174	0599	6,32		
WS6390E	5x8x14,5	174	0599	6,32		

Modèle (version)	Dimensions	Figure	Rupteur Sans	€ HT	Avec	€ HT
650 TBS 4500	5x8x14,5	174	0599	6,32		
650 TBS 6000	5x8x14,5	174	0599	6,32		
700 PEC	5x8x14,5	174	0599	6,32		
700 PSE	5x8x14,5	174	0599	6,32		
710 SX	5x8x14,5	174	0599	6,32		
750 PSE	5x8x14,5	174	0599	6,32		
750FDF	5x8x14,5	174	0599	6,32		
750HTC	5x8x14,5	174	0599	6,32		
750PXC	5x8x14,5	174	0599	6,32		
800 PE	5x8x14,5	174	0599	6,32		
800 PSE	5x8x14,5	174	0599	6,32		
800 SX	5x8x14,5	174	0599	6,32		
800BS	5x8x14,5	174	0599	6,32		
800PSE QuiXS Set	5x8x14,5	174	0599	6,32		
801 WS	5x8x14,5	174	0599	6,32		
802WS	5x8x14,5	174	0599	6,32		
850 BM-2	5x8x14,5	174	0599	6,32		
850 SB-2	5x8x14,5	174	0599	6,32		
WS6390E	5x8x14,5	174	0599	6,32		

Modèle (version)	Dimensions	Figure	Rupteur Sans	€ HT	Avec	€ HT
850 SBLR-2	5x8x14,5	174	0599	6,32		
900 HEX/2	5x8x14,5	174	0599	6,32		
900HEX	5x8x14,5	174	0599	6,32		
900MPS	5x8x14,5	174	0599	6,32		
900PSH	5x8x14,5	174	0599	6,32		
BMH 600 Carbón	5x8x14,5	174	0599	6,32		
CDS 6420	5x8x14,5	174	0599	6,32		
CDS 6422 E	5x8x14,5	174	0599	6,32		
CDS 6425	5x8x14,5	174	0599	6,32		
CDS 6425 EXL	5x8x14,5	174	0599	6,32		
CDS 6425 EXL SET	5x8x14,5	174	0599	6,32		
CST 420 E	5x8x14,5	174	0599	6,32		
CST 500 E	5x8x14,5	174	0599	6,32		
CST 6242 E JUBILÄUM EDIT	5x8x14,5	174	0599	6,32		
CST6230E	5x8x14,5	174	0599	6,32		
CST6235E	5x8x14,5	174	0599	6,32		
CST6242E	5x8x14,5	174	0599	6,32		
WS6390E	5x8x14,5	174	0599	6,32		

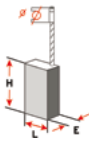

retrouvez le schéma des figures page 358-359

WILMART

KRESS (FIN)

Modèle (version)	Dimensions	Figure	Rupteur Sans	Rupteur € HT	Rupteur Avec	Rupteur € HT
FM6955	5x8x14,5	174	0599	6,32		
FM6990E	5x8x14,5	174	0599	6,32		
HEX 6385-E	5x8x14,5	174	0599	6,32		
HME 18	5x8x14,5	174	0599	6,32		
HME 20	5x8x14,5	174	0599	6,32		
HMX 24	5x8x14,5	174	0599	6,32		
HMX 26	5x8x14,5	174	0599	6,32		
MBH 2000/600 W	5x8x14,5	174	0599	6,32		
MBH 2002	5x8x14,5	174	0599	6,32		
PH 500	5x8x14,5	174	0599	6,32		
PK 200 DS	5x8x14,5	174	0599	6,32		
PK 450 HM	5x8x14,5	174	0599	6,32		
PK 500 SB	5x8x14,5	174	0599	6,32		
PSE 500	5x8x14,5	174	0599	6,32		
WS6390E	5x8x14,5	174	0599	6,32		

Modèle (version)	Dimensions	Figure	Rupteur Sans	Rupteur € HT	Rupteur Avec	Rupteur € HT
PSE 75 EDITION	5x8x14,5	174	0599	6,32		
PSH 75 EDITION	5x8x14,5	174	0599	6,32		
PSX 550	5x8x14,5	174	0599	6,32		
PSX 600	5x8x14,5	174	0599	6,32		
PSX 600 JUBILÄUMS EDITION	5x8x14,5	174	0599	6,32		
SBLR 2200	5x8x14,5	174	0599	6,32		
SBLR 2255/s	5x8x14,5	174	0599	6,32		
SBLR 2355	5x8x14,5	174	0599	6,32		
SBLR 2362/s	5x8x14,5	174	0599	6,32		
SBLR 2365 TC	5x8x14,5	174	0599	6,32		
SBLR 2471	5x8x14,5	174	0599	6,32		
SBLR 2475 JU	5x8x14,5	174	0599	6,32		
WS6390E	5x8x14,5	174	0599	6,32		

Modèle (version)	Dimensions	Figure	Rupteur Sans	Rupteur € HT	Rupteur Avec	Rupteur € HT
SBLR 2480/s	5x8x14,5	174	0599	6,32		
SBLR 2595 TC	5x8x14,5	174	0599	6,32		
SBLR2250	5x8x14,5	174	0599	6,32		
SBLR2255	5x8x14,5	174	0599	6,32		
SBLR2360	5x8x14,5	174	0599	6,32		
SBLR2362	5x8x14,5	174	0599	6,32		
SBLR2475	5x8x14,5	174	0599	6,32		
SBLR2480	5x8x14,5	174	0599	6,32		
WS 6360 EA	5x8x14,5	174	0599	6,32		
WS6368	5x8x14,5	174	0599	6,32		
WS6375	5x8x14,5	174	0599	6,32		
WS6380	5x8x14,5	174	0599	6,32		
WS6390E	5x8x14,5	174	0599	6,32		

LEGNA

Modèle (version)	Dimensions	Figure	Rupteur Sans	Rupteur € HT
C173	6x10x19,5	18	0702	10,56
G82	5x6,4x14	18	0703	10,65
L0182	5x5x15	173	0704	9,57
L0683	6x10x19,5	18	0702	10,56
L0794	6x10x19,5	18	0702	10,56

Modèle (version)	Dimensions	Figure	Rupteur Sans	Rupteur € HT
OBS69	6x10x19,5	18	0702	10,56
R800	5x6,4x14	18	0703	10,65
R81	5x6,4x14	18	0703	10,65
SR250	6x10x19,5	18	0702	10,56
SR300A2	6x10x19,5	18	0702	10,56

Modèle (version)	Dimensions	Figure	Rupteur Sans	Rupteur € HT
SR300A7	6x10x19,5	18	0702	10,56
SR300A77	6x10x19,5	18	0702	10,56
SR300BP	6x10x19,5	18	0702	10,56

MAKITA

Modèle (version)	Dimensions	Figure	Rupteur Sans	Rupteur € HT	Rupteur Avec	Rupteur € HT
402	6x10x15	18	0836	6,23		
403	9x10x22	430	0858	10,18		
910	6x9x11	261	0861	7,47		
1001	6x10x15	18	0836	6,23		
1100	6x10x15	18	0836	6,23		
1125	6x10x15	240	0855	11,47		
1600	6x10x15	18	0836	6,23		
1901	5x8x12	18	0857	5,94		
1902	5x8x12	18	0857	5,94		
2012	6,5x13,5x16	18	0848	6,67		
2030	6,5x13,5x16	18	0848	6,67		
2040	6,5x13,5x16	18	0848	6,67		
2106	6x10x15	18	0836	6,23		
2704	6,5x13,5x16	18	0848	6,67		
2708	6,5x13,5x16	18	0848	6,67		
2711	6,5x13,5x16	18	0848	6,67		
3604	6,5x13,5x16	18	0848	6,67	1848	11,31
3606	6x10x15	240	0855	11,47	1855	16,49
3612	7x18x16	18	0914X	8,50	1914X	10,19
3620	6x10x15	240	0855	11,47	1855	16,49
3700	5x8x12	18	0857	5,94		
3703	6x9x12	16	0856	6,49		
3704	6x9x12	16	0856	6,49		
3706	5x8x11	240	0851	9,55		
3707	6x9x12	16	0856	6,49		
3709	6x9x12	16	0856	6,49		
3710	6x9x12	16	0856	6,49		
3901	6x9x12	16	0856	6,49		
4131	5x11x16,5	323	0842X	9,71		
4304	6x9x11	261	0861	7,47		
4305	6x9x11	261	0861	7,47		
4306	6x9x11	261	0861	7,47		
4320	5x8x11	131	0850	8,64		
4322	5x8x11	240	0851	9,55		
4323	5x8x11	240	0851	9,55		
4324	5x8x11	240	0851	9,55		
4326	5x8x11	240	0851	9,55		
4327	5x8x11	240	0851	9,55		
4328	5x8x11	240	0851	9,55		
4329	5x8x11	240	0851	9,55		
4331	5x11x16,5	323	0842X	9,71		
4401	5x8x12	18	0857	5,94		
4402	6x9x12	16	0856	6,49		
4403	6x9x12	16	0856	6,49		
5016	9x10x22	430	0858	10,18		
5103	6,5x13,5x16	18	0848	6,67		
5104	7x18x16	18	0914X	8,50		
5201	6,5x13,5x16	18	0848	6,67		
5401	6,5x13,5x16	18	0848	6,67		
5402	6,5x13,5x16	18	0848	6,67		
5700	6,5x13,5x16	18	0848	6,67		
6016	5x8x12	18	0857	5,94		
6310	6x9x11	261	0861	7,47		
6401	6x10x15	240	0855	11,47		
6402	6x9x12	427	0859	8,46		
6404	5x8x11	131	0850	8,64		
6408	6x9x11	261	0861	7,47		
6410	5x8x11	240	0851	9,55		
6413	6x9x11	261	0861	7,47		
UH6580	6x9x11	261	0861	7,47		

Modèle (version)	Dimensions	Figure	Rupteur Sans	Rupteur € HT	Rupteur Avec	Rupteur € HT
6501	5x8x11	131	0850	8,64		
6807	6x9x11	261	0861	7,47		
6821	6x9x11	261	0861	7,47		
6822	6x9x12	427	0859	8,46		
6823	6x9x11	261	0861	7,47		
6824	6x9x11	261	0861	7,47		
6825	6x9x11	261	0861	7,47		
6826	6x9x11	261	0861	7,47		
6827	6x9x11	261	0861	7,47		
6830	6x9x12	16	0856	6,49		
6832	6x9x12	16	0856	6,49		
6833	6x9x12	16	0856	6,49		
6834	6x9x12	16	0856	6,49		
6836	6x9x12	16	0856	6,49		
6837	6x9x12	16	0856	6,49		
6842	6x9x12	16	0856	6,49		
6844	6x9x12	16	0856	6,49		
6906	6x10x15	18	0836	6,23		
6950	6x9x12	16	0856	6,49		
6951	6x9x12	16	0856	6,49		
6952	6x9x12	16	0856	6,49		
6953	6x9x12	16	0856	6,49		
8406	6x10x15	240	0855	11,47		
8450	6x9x11	261	0861	7,47		
8451	6x9x11	261	0861	7,47		
8900	6,5x13,5x16	18	0848	6,67		
9011	6x9x12	16	0856	6,49		
9027	7x18x16	18	0914X	8,50	1914X	10,19
9029	7x18x16	18	0914X	8,50	1914X	10,19
9030	5x8x12	18	0857	5,94		
9031	6x9x12	16	0856	6,49		
9032	6x9x12	16	0856	6,49		
9035	5x8x11	240	0851	9,55		
9036	5x8x11	131	0850	8,64		
9046	6x9x11	261	0861	7,47		
9047	7x18x16	18	0914X	8,50	1914X	10,19
9049	7x18x16	18	0914X	8,50	1914X	10,19
9059	7x18x16	18	0914X	8,50	1914X	10,19
9067	7x18x16	18	0914X	8,50	1914X	10,19
9069	7x18x16	18	0914X	8,50	1914X	10,19
9401	6,5x13,5x16	18	0848	6,67		
9402	6,5x13,5x16	18	0848	6,67		
9403	6,5x13,5x16	18	0848	6,67		
9404	5x11x16,5	323	0842X	9,71		
9541	5x11x12	112			1831	11,96
9542	5x11x12	112			1831	11,96
9562	5x11x15,5	190			1652	9,23
9564	5x11x15,5	190			1652	9,23
9565	5x11x15,5	190			1652	9,23
9566	5x11x15,5	190			1652	9,23
9741	6x10x15	18	0836	6,23		
9900	6x10x15	18	0836	6,23		
9901	6x10x15	18	0836	6,23		
9903	5x11x16,5	323	0842X	9,71		
9910	6x9x12	16	0856	6,49		
9911	6x9x12	16	0856	6,49		
9920	5x11x16,5	323	0842X	9,71		
1606B	6,5x13,5x16	18	0848	6,67		
UH6580	6x9x11	261	0861	7,47		

Modèle (version)	Dimensions	Figure	Rupteur Sans	Rupteur € HT	Rupteur Avec	Rupteur € HT
1804N	6,5x13,5x16	18	0848	6,67		
1805B	6,5x13,5x16	18	0848	6,67		
1805N	6,5x13,5x16	18	0848	6,67		
1806B	6,5x13,5x16	18	0848	6,67		
1900B	5x8x12	18	0857	5,94		
1911B	5x8x12	18	0857	5,94		
1923B	5x8x12	18	0857	5,94		
1923H	5x8x12	18	0857	5,94		
2012NB	6,5x13,5x16	18	0848	6,67		
2030N	6,5x13,5x16	18	0848	6,67		
2106W	6x10x15	18	0836	6,23		
2107F	5x11x16,5	323	0842X	9,71		
2107FK	5x11x16,5	323	0842X	9,71		
2107FKK	5x11x16,5	323	0842X	9,71		
2107FXK	5x11x16,5	323	0842X	9,71		
2400B	6,5x13,5x16	18	0848	6,67		
2412 N	6,5x13,5x16	18	0848	6,67		
2414 B	7x18x16	18	0914X	8,50		
2414 EN	7x18x16	18	0914X	8,50		
2414 K	6,5x13,5x16	18	0848	6,67		
2414 NB	7x18x16	18	0914X	8,50		
2416 S	6,5x13,5x16	18	0848	6,67		
2704X1	6,5x13,5x16	18	0847	8,36		
3600B	6,5x13,5x16	18	0848	6,67	1848	11,31
3600BR	6,5x13,5x16	18	0848	6,67	1848	11,31
3601B	6,5x13,5x16	18	0848	6,67	1848	11,31
3608B	6x10x15	240	0855	11,47		
3612BR	6,5x13,5x16	18	0848	6,67	1848	11,31
3612C	7x18x16	18	0914X	8,50	1914X	10,19
3700B	5x8x12	18	0857	5,94		
3702B	5x8x12	18	0857	5,94		
3705S	5x8x11,5	16	0853	5,21	1853	9,87
3707F	6x9x12	16	0856	6,49		
3707FC	6x9x12	16	0856	6,49		
3708F	6x9x12	16	0856	6,49		
3708FC	6x9x12	16	0856	6,49		
3800NA	6,5x13,5x16	18	0847	8,36		
4014B	5x8x12	18	0857	5,94		
4014M	5x8x12	18	0857	5,94		
4014N	5x8x12	18	0857	5,94		
4014NV	6x10x15	18	0836	6,23		
4033D	9x10x22	430	0858	10,18		
404X	9x10x22	430	0858	10,18		
4071D	9x10x22	430	0858	10,18		
4100NB	6x10x15	18	0836	6,23		
4100NH	5x11x16,5	323	0842X	9,71		
4100R	6x10x15	18	0836	6,23		
4101RH	5x11x16,5	323	0842X	9,71		
4105KB	6x10x15	18	0836	6,23		
4107R	6,5x13,5x16	18	0848	6,67		
4110C	6,5x13,5x16	18	0848	6,67		
4112 HS	7x18x16	18	0914X	8,50	1914X	10,19
4114N	6x10x15	18	0836	6,23		
4114S	7x18x16	18	0914X	8,50	1914X	10,19
4157KB	6,5x13,5x16	18	0848	6,67		
4204N	5x8x11,5	16	0853	5,21	1853	9,87
4300BA	5x8x12	18	0857	5,94		
4300BV	5x8x12	18	0857	5,94		
4300SB	5x8x11	240	0851	9,55		
UH6580	6x9x11	261	0861	7,47		

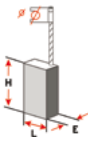

retrouvez le schéma des figures page 358-359

Modèle (version)	Dimensions	Figure	Rupteur Sans	€ HT	Avec	€ HT
4301BV	5x8x12	18	0857	5,94		
4301S	5x8x11	240	0851	9,55		
4301SB	5x8x11	240	0851	9,55		
4301SV	5x8x11	240	0851	9,55		
4304T	6x9x11	261	0861	7,47		
4305T	6x9x11	261	0861	7,47		
4329K	5x8x11	240	0851	9,55		
4331D	7x7,4x9,5	18	0655X	10,15		
4331DWD	7x7,4x9,5	18	0655X	10,15		
4333D	7x7,4x9,5	18	0655X	10,15		
4333DWD	7x7,4x9,5	18	0655X	10,15		
4334DWD	7x10,5x10,9	18	0654	15,31		
4340CT	6x9x11	261	0861	7,47		
4340FCT	6x9x11	261	0861	7,47		
4340T	6x9x11	261	0861	7,47		
4341CT	6x9x11	261	0861	7,47		
4341FCT	6x9x11	261	0861	7,47		
4350CT	6x9x11	261	0861	7,47		
4350FCT	6x9x11	261	0861	7,47		
4350T	6x9x11	261	0861	7,47		
4351CT	6x9x11	261	0861	7,47		
4351FCT	6x9x11	261	0861	7,47		
4390D	6x9x11	261	0861	7,47		
5000SBR	5x8x11,5	16	0853	5,21	1853	9,87
5007FAK	6,5x13,5x16	18	0847	8,36		
5007FK	6,5x13,5x16	18	0847	8,36		
5007MG	6,5x13,5x16	18	0847	8,36		
5007MGA	6,5x13,5x16	18	0847	8,36		
5007NB	6,5x13,5x16	18	0848	6,67		
5008B	6,5x13,5x16	18	0848	6,67		
5008MG	6,5x13,5x16	18	0848	6,67		
5008NB	6,5x13,5x16	18	0848	6,67		
5010BVR	5x8x11	240	0851	9,55		
5011NB	6,5x13,5x16	18	0848	6,67		
5012B	6,5x13,5x16	18	0848	6,67		
5014B	6,5x13,5x16	18	0848	6,67		
5014NB	6,5x13,5x16	18	0848	6,67		
5016B	6,5x13,5x16	18	0848	6,67		
5016NB	6,5x13,5x16	18	0848	6,67		
5017RKB	5x11x16,5	323	0842X	9,71		
5077B	6,5x13,5x16	18	0848	6,67		
5090D	5x11x16,5	323	0842X	9,71		
5100BR	6,5x13,5x16	18	0848	6,67		
5100DR	6,5x13,5x16	18	0848	6,67		
5103R	7x18x16	18	0914X	8,50		
5104S	7x18x16	18	0914X	8,50		
5143R	7x18x16	18	0914X	8,50		
5377MG	6,5x13,5x16	18	0847	8,36		
5500S	6,5x13,5x16	18	0848	6,67		
5600BR	6,5x13,5x16	18	0848	6,67		
5600NB	6x10x15	18	0836	6,23		
5603R	5x11x16,5	323	0842X	9,71		
5603RK	5x11x16,5	323	0842X	9,71		
5604R	5x11x16,5	323	0842X	9,71		
5621RD	7x10,5x10,9	18	0654	15,31		
5621RDWB	7x10,5x10,9	18	0654	15,31		
5703R	5x11x16,5	323	0842X	9,71		
5704R	5x11x16,5	323	0842X	9,71		
5705R	5x11x16,5	323	0842X	9,71		
5705RK	5x11x16,5	323	0842X	9,71		
5800BR	6,5x13,5x16	18	0848	6,67		
5800DR	6,5x13,5x16	18	0848	6,67		
5800NB	6x10x15	18	0836	6,23		
5900B	6,5x13,5x16	18	0848	6,67		
5900BR	6,5x13,5x16	18	0848	6,67		
5900DR	6,5x13,5x16	18	0848	6,67		
5903K	7x18x16	18	0914X	8,50		
5903R	7x18x16	18	0914X	8,50		
5903RK	7x18x16	18	0914X	8,50		
6000R	5x8x11	240	0851	9,55		
600LR	5x8x11	240	0851	9,55		
6010B	5x8x11	240	0851	9,55		
6010BVA	5x8x11	240	0851	9,55		
6010BVR	5x8x11	240	0851	9,55		
6012HD	7x18x16	18	0914X	8,50		
6013B	5x8x12	18	0857	5,94		
6013BR	5x8x12	18	0857	5,94		
6203 DWAE	7x7,4x9,5	18	0655X	10,15		
6203 DWDE	7x7,4x9,5	18	0655X	10,15		
6207 D	7x7,4x9,5	18	0655X	10,15		
6207 DWDE	7x7,4x9,5	18	0655X	10,15		
620W	6x10x15	18	0836	6,23		
6214 DWAE	4,9x5,3x8,5/9,5	18	0653	8,12		
6216 DWAE	7x7,4x9,5	18	0655X	10,15		
6216 DWDE	7x7,4x9,5	18	0655X	10,15		
6300-4	5x8x12	18	0857	5,94		
6300LR	5x8x12	18	0857	5,94		
6300NB	5x8x12	18	0857	5,94		
6300T	5x8x12	246	0834	10,09		
6311D	6x9x11	261	0861	7,47		
6313 DWAE	7x7,4x9,5	18	0655X	10,15		
6313 DWDE	7x7,4x9,5	18	0655X	10,15		
6314D	4,9x5,3x8,5/9,5	18	0653	8,12		
6316 DWAE	7x7,4x9,5	18	0655X	10,15		
6316 DWDE	7x7,4x9,5	18	0655X	10,15		
6316 DWDRE	7x7,4x9,5	18	0655X	10,15		
6316D	7x7,4x9,5	18	0655X	10,15		
6317 DWDE	7x7,4x9,5	18	0655X	10,15		
UH6580	6x9x11	261	0861	7,47		

Modèle (version)	Dimensions	Figure	Rupteur Sans	€ HT	Avec	€ HT
6317D	7x7,4x9,5	18	0655X	10,15		
6319 DWAE	7x7,4x9,5	18	0655X	10,15		
6319 DWFE	7x7,4x9,5	18	0655X	10,15		
6319D	7x7,4x9,5	18	0655X	10,15		
6333D	7x7,4x9,5	18	0655X	10,15		
6336 DWAE	7x7,4x9,5	18	0655X	10,15		
6336 DWDE	7x7,4x9,5	18	0655X	10,15		
6336 DWDRE	7x7,4x9,5	18	0655X	10,15		
6336D	7x7,4x9,5	18	0655X	10,15		
6337 DWDE	7x7,4x9,5	18	0655X	10,15		
6337D	7x7,4x9,5	18	0655X	10,15		
6339 DWDE	7x7,4x9,5	18	0655X	10,15		
6339 DWFE	7x7,4x9,5	18	0655X	10,15		
6339D	7x7,4x9,5	18	0655X	10,15		
6343 DWAE	7x7,4x9,5	18	0655X	10,15		
6343 DWDE	7x7,4x9,5	18	0655X	10,15		
6343 DWE	7x7,4x9,5	18	0655X	10,15		
6343D	7x7,4x9,5	18	0655X	10,15		
6347 DWDE	7x7,4x9,5	18	0655X	10,15		
6347D	7x7,4x9,5	18	0655X	10,15		
6349D	7x7,4x9,5	18	0655X	10,15		
6349DWAE	7x7,4x9,5	18	0655X	10,15		
6349DWFE	7x7,4x9,5	18	0655X	10,15		
6501A	5x8x11	131	0850	8,64		
6501X	5x8x11	131	0850	8,64		
6503D	5x8x11	131	0850	8,64		
6503DVDE	4,9x5,3x8,5/9,5	18	0653	8,12		
6503DWDE	4,9x5,3x8,5/9,5	18	0653	8,12		
6510LVR	5x8x11	240	0851	9,55		
6510PB	5x8x11	240	0851	9,55		
6510PBL	5x8x11	240	0851	9,55		
6510SB	5x8x11	240	0851	9,55		
6700N	5x8x11	240	0851	9,55		
6701B	5x8x12	246	0834	10,09		
6796FD	4,9x5,3x8,5/9,5	18	0653	8,12		
6797D	4,9x5,3x8,5/9,5	18	0653	8,12		
6797FD	4,9x5,3x8,5/9,5	18	0653	8,12		
6798D	4,9x5,3x8,5/9,5	18	0653	8,12		
6798FD	4,9x5,3x8,5/9,5	18	0653	8,12		
6800DB	5x8x11	240	0851	9,55		
6800DBV	5x8x11	240	0851	9,55		
6801B	5x8x12	246	0834	10,09		
6801DB	5x8x11	240	0851	9,55		
6801DBV	5x8x11	240	0851	9,55		
6802BV	5x8x11	240	0851	9,55		
6805BV	5x8x11	240	0851	9,55		
6820V	6x9x12	427	0859	8,46		
6824N	6x9x11	261	0861	7,47		
6825R	6x9x11	261	0861	7,47		
6826N	6x9x11	261	0861	7,47		
6831D	6x9x12	16	0856	6,49		
6835D	6x9x12	16	0856	6,49		
6904V	6x9x12	427	0859	8,46		
6904VH	6x9x12	427	0859	8,46		
6905B	5x8x11,5	16	0853	5,21		
6905BS	5x8x11,5	16	0853	5,21		
6905H	6x9x12	427	0859	8,46		
6905V	5x8x11,5	16	0853	5,21		
6908D	4,9x5,3x8,5/9,5	18	0653	8,12		
6911HD	4,9x5,3x8,5/9,5	18	0653	8,12		
6916 DWA	4,9x5,3x8,5/9,5	18	0653	8,12		
6916 FDWDE	5x6x11,5	18	0656	12,03		
6916D	5x6x11,5	18	0656	12,03		
6918 DWA	4,9x5,3x8,5/9,5	18	0653	8,12		
6918 DWDE	5x6x11,5	18	0656	12,03		
6918D	5x6x11,5	18	0656	12,03		
6918FD	5x6x11,5	18	0656	12,03		
6918FDWAE	5x6x11,5	18	0656	12,03		
6918FDWDE	5x6x11,5	18	0656	12,03		
6931D	5x6x11,5	18	0656	12,03		
6932FD	5x6x11,5	18	0656	12,03		
6934FD	5x6x11,5	18	0656	12,03		
6934FDWAE	5x6x11,5	18	0656	12,03		
6934FDWDE	5x6x11,5	18	0656	12,03		
6935FD	5x6x11,5	18	0656	12,03		
6935FDWAE	5x6x11,5	18	0656	12,03		
6935FDWDE	5x6x11,5	18	0656	12,03		
6936FD	5x6x11,5	18	0656	12,03		
6936FDWDE	5x6x11,5	18	0656	12,03		
6940D	5x6x11,5	18	0656	12,03		
6960D	6x9x12	16	0856	6,49		
6980FD	4,9x5,3x8,5/9,5	18	0653	8,12		
6980FDWAE	5x6x11,5	18	0656	12,03		
6980FDWDE	5x6x11,5	18	0656	12,03		
6990 DWAE	5x6x11,5	18	0656	12,03		
6990D	5x6x11,5	18	0656	12,03		
7104L	6,5x13,5x16	18	0848	6,67		
7305H	6,5x13,5x16	18	0848	6,67		
7305L	6,5x13,5x16	18	0848	6,67		
8410B	5x8x11	240	0851	9,55		
8410BV	5x8x11	240	0851	9,55		
8410SB	5x8x11	240	0851	9,55		
8413 DWDE	7x7,4x9,5	18	0655X	10,15		
8413D	7x7,4x9,5	18	0655X	10,15		
8414D	7x7,4x9,5	18	0655X	10,15		
8414DWFE	7x7,4x9,5	18	0655X	10,15		
8419B	5x8x12	18	0857	5,94		
8419B.2	5x8x12	246	0834	10,09		
UH6580	6x9x11	261	0861	7,47		

Modèle (version)	Dimensions	Figure	Rupteur Sans	€ HT	Avec	€ HT
8419SB	5x8x12	246	0834	10,09		
8420V	6x10x15	240	0855	11,47		
8433 DWDE	7x7,4x9,5	18	0655X	10,15		
8433D	7x7,4x9,5	18	0655X	10,15		
8434D	7x7,4x9,5	18	0655X	10,15		
8434DWFE	7x7,4x9,5	18	0655X	10,15		
8443 DWDE	7x7,4x9,5	18	0655X	10,15		
8443D	7x7,4x9,5	18	0655X	10,15		
8444D	7x7,4x9,5	18	0655X	10,15		
8444DWFE	7x7,4x9,5	18	0655X	10,15		
8450K	6x9x11	261	0861	7,47		
8451K	6x9x11	261	0861	7,47		
8900N	6,5x13,5x16	18	0848	6,67		
9005B	6x10x15	18	0836	6,23		
9006B	6x10x15	18	0836	6,23		
9015B	5x11x16,5	323	0842X	9,71		
9016B	5x11x16,5	323	0842X	9,71		
9027/F	7x18x16	18	0914X	8,50		
9027S/SF	7x18x16	18	0914X	8,50		
9029/F	7x18x16	18	0914X	8,50		
9029S	7x18x16	18	0914X	8,50		
9029SF	7x18x16	18	0914X	8,50		
9035D	6x9x12	16	0856	6,49		
9035N	5x8x11	240	0851	9,55		
9035SB	5x8x11	240	0851	9,55		
9037/F	7x18x16	18	0914X	8,50		
9037S/SF	7x18x16	18	0914X	8,50		
9039/F	7x18x16	18	0914X	8,50		
9039S/SF	7x18x16	18	0914X	8,50		
9045B	6x10x15	18	0836	6,23		
9045N	6x10x15	18	0836	6,23		
9047F	7x18x16	18	0914X	8,50		
9047S	7x18x16	18	0914X	8,50		
9047SF	7x18x16	18	0914X	8,50		
9047SK	7x18x16	18	0914X	8,50		
9049F	7x18x16	18	0914X	8,50		
9049FK	7x18x16	18	0914X	8,50		
9049S	7x18x16	18	0914X	8,50		
9049SF	7x18x16	18	0914X	8,50		
9049SK	7x18x16	18	0914X	8,50		
9049SK2	7x18x16	18	0914X	8,50		
9049SKD2	7x18x16	18	0914X	8,50		
9057SF	7x18x16	18	0914X	8,50		
9057SK	7x18x16	18	0914X	8,50		
9059F	7x18x16	18	0914X	8,50		
9059FK	7x18x16	18	0914X	8,50		
9059SF	7x18x16	18	0914X	8,50		
9059SK	7x18x16	18	0914X	8,50		
9067F	7x18x16	18	0914X	8,50		
9067SF	7x18x16	18	0914X	8,50		
9069F	7x18x16	18	0914X	8,50		
9069S	7x18x16	18	0914X	8,50		
9069SF	7x18x16	18	0914X	8,50		
906H	5x8x11,5	16	0853	5,21		
9077F	7x18x16	18	0914X	8,50		
9077SF	7x18x16	18	0914X	8,50		
9079F	7x18x16	18	0914X	8,50		
9079S	7x18x16	18	0914X	8,50		
9079SF	7x18x16	18	0914X	8,50		
9207SPB	7x18x16	18	0914X	8,50		
9207SPC	6x10x15	18	0836	6,23		
9217SPC	6x10x15	18	0836	6,23		
9218PB	6x10x15	18	0836	6,23		
9218PBL	6x10x15	18	0836	6,23		
9218SB	6x10x15	18	0836	6,23		
9227CB	6x10x15	18	0836	6,23		
9297SPC	5x11x16,5	323	0842X	9,71		
9400B	6x10x15	18	0836	6,23		
9500D	5x11x16,5	323	0842X	9,71		
9501B	5x11x16,5	323	0842X	9,71		
9501BH	5x8x11,5	16	0853	5,21		
9501BM	5x8x11,5	16	0853	5,21		
9501CB	6x9x12	16	0856	6,49		
9503B	5x8x11,5	16	0853	5,21		
9503BH	5x8x11,5	16	0853	5,21		
9505BH	5x8x11,5	16	0853	5,21		
9505BM	5x8x11,5	16	0853	5,21		
9514BH	6x9x12	16	0856	6,49		
9520B	5x8x11	131	0850	8,64		
9520NB	6x9x12	16	0856	6,49		
9521NB	6x9x12	16	0856	6,49		
9522NB	6x9x12	16	0856	6,49		
9523NB	6x9x12	16	0856	6,49		
9524NB	6x9x12	16	0856	6,49		
9525NB	6x9x12	16	0856	6,49		
9526PB	6x9x12	16	0856	6,49		
9527 NB	6x9x12	16	0856	6,49		
9527 PB	6x9x12	16	0856	6,49		
9527NBK	6x9x12	16	0856	6,49		
9527PB	6x9x12	16	0856	6,49		
9528NB	6x9x12	16	0856	6,49		
9528NBK	6x9x12	16	0856	6,49		
9528PB	6x9x12	16	0856	6,49		
9553NB	5x11x15,5	536	0661	5,36		
9554NB	5x11x15,5	536	0661	5,36		
9555NB	5x11x15,5	536	0661	5,36		
9556NB	5x11x15,5	536	0661	5,36		
9556PB	5x11x15,5	536	0661	5,36		
9557HP	5x11x15,5	536	0661	5,36		
9557NB	5x11x15,5	536	0661	5,36		
UH6580	6x9x11	261	0861	7,47		

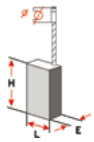

retrouvez le schéma des figures page 358-359

Modèle (version)	Dimensions	Figure	Rupteur Sans	€ HT	Avec	€ HT
9557NBD	5x11x15,5	536	0661	5,36		
9557NBK	5x11x15,5	536	0661	5,36		
9557PB	5x11x15,5	536	0661	5,36		
9558NB	5x11x15,5	536	0661	5,36		
9558NBK	5x11x15,5	536	0661	5,36		
9558PB	5x11x15,5	536	0661	5,36		
9558PBY	5x11x15,5	536	0661	5,36		
9561C	5x11x15,5	190			1652	9,23
9561CH	5x11x15,5	190			1652	9,23
9561CVR	5x11x15,5	190			1652	9,23
9561Z	5x11x15,5	190			1652	9,23
9562C	5x11x15,5	190			1652	9,23
9562CHX	5x11x15,5	190			1652	9,23
9562CR	5x11x15,5	190			1652	9,23
9562CV	5x11x15,5	190			1652	9,23
9562CVH	5x11x15,5	190			1652	9,23
9562CVR	5x11x15,5	190			1652	9,23
9562CX	5x11x15,5	190			1652	9,23
9562CZ	5x11x15,5	190			1652	9,23
9562Z	5x11x15,5	190			1652	9,23
9564C	5x11x15,5	190			1652	9,23
9564CR	5x11x15,5	190			1652	9,23
9564CV	5x11x15,5	190			1652	9,23
9564CVR	5x11x15,5	190			1652	9,23
9564H	5x11x15,5	536	0661	5,36		
9564HZ	5x11x15,5	536	0661	5,36		
9564Z	5x11x15,5	190			1652	9,23
9565C	5x11x15,5	190			1652	9,23
9565CLR	5x11x15,5	190			1652	9,23
9565CR	5x11x15,5	190			1652	9,23
9565CV	5x11x15,5	190			1652	9,23
9565CVL	5x11x15,5	190			1652	9,23
9565CVR	5x11x15,5	190			1652	9,23
9565H	5x11x15,5	536	0661	5,36		
9565Hz	5x11x15,5	536	0661	5,36		
9565PCV	5x11x15,5	190			1652	9,23
9565Z	5x11x15,5	190			1652	9,23
9566C	5x11x15,5	190			1652	9,23
9566CR	5x11x15,5	190			1652	9,23
9566CV	5x11x15,5	190			1652	9,23
9566CVR	5x11x15,5	190			1652	9,23
9566PCV01	5x11x15,5	190			1652	9,23
9595B	5x8x11,5	16	0853	5,21		
9607B	6,5x13,5x16	18	0848	6,67		
9607HB	6,5x13,5x16	18	0848	6,67		
9607HBS	6,5x13,5x16	18	0848	6,67		
9609 WBS	6,5x13,5x16	18	0848	6,67		
9609B	6,5x13,5x16	18	0848	6,67		
9609HB	6,5x13,5x16	18	0848	6,67		
9609HBS	6,5x13,5x16	18	0848	6,67		
9609NB	6,5x13,5x16	18	0848	6,67		
9609NG	6,5x13,5x16	18	0848	6,67		
9629S	7x18x16	18	0914X	8,50		
9900B	6x10x15	18	0836	6,23		
9924DB	6x10x15	18	0836	6,23		
AC1300	6x10x15	18	0836	6,23		
BCS550	7x7,4x9,5	18	0655X	10,15		
BCS550RFE	7x7,4x9,5	18	0655X	10,15		
BDA340RFE	3x10x13,2	548	0899-02	10,93		
BDA350RFE	3x10x13,2	548	0899-02	10,93		
BDF440RFE	3x10x13,2	548	0899-02	10,93		
BDF440SFE	3x10x13,2	548	0899-02	10,93		
BDF441RFE	3x10x13,2	548	0899-02	10,93		
BDF441SFE	3x10x13,2	548	0899-02	10,93		
BDF442RFE	3x10x13,2	548	0899-02	10,93		
BDF446RFE	3x10x13,2	548	0899-02	10,93		
BDF448RFE	3x10x13,2	548	0899-02	10,93		
BDF448RFE3	3x10x13,2	548	0899-02	10,93		
BDF450RFE	3x10x13,2	548	0899-02	10,93		
BDF450SFE	3x10x13,2	548	0899-02	10,93		
BDF451	3x10x13,2	548	0899-02	10,93		
BDF451RFE	3x10x13,2	548	0899-02	10,93		
BDF451SFE	3x10x13,2	548	0899-02	10,93		
BDF452HW	3x10x13,2	548	0899-02	10,93		
BDF452RFE	3x10x13,2	548	0899-02	10,93		
BDF456RFE	3x10x13,2	548	0899-02	10,93		
BDF458RFE	3x10x13,2	548	0899-02	10,93		
BDF458RFE3	3x10x13,2	548	0899-02	10,93		
BDF460S	7x7,4x9,5	18	0655X	10,15		
BDF460SH	7x7,4x9,5	18	0655X	10,15		
BDF460SHE	7x7,4x9,5	18	0655X	10,15		
BDF460WAE	7x7,4x9,5	18	0655X	10,15		
BFL080F	7x7,4x9,5	18	0655X	10,15		
BFL081F	5x6x11,5	18	0656	12,03		
BFL120F	5x6x11,5	18	0656	12,03		
BFL121F	5x6x11,5	18	0656	12,03		
BFL200F	5x6x11,5	18	0656	12,03		
BFR440RFE	3x10x13,2	548	0899-02	10,93		
BFR550RFE	3x10x13,2	548	0899-02	10,93		
BFR550Z	3x10x13,2	548	0899-02	10,93		
BFS440RFE	3x10x13,2	548	0899-02	10,93		
BFS450RFE	3x10x13,2	548	0899-02	10,93		
BFS451RFE	3x10x13,2	548	0899-02	10,93		
BFT040F	5x6x11,5	18	0656	12,03		
BFT080F	5x6x11,5	18	0656	12,03		
BFT122F	5x6x11,5	18	0656	12,03		
BFT123F	5x6x11,5	18	0656	12,03		
BGA452	7x7,4x9,5	18	0655X	10,15		
UH6580	6x9x11	261	0861	7,47		

Modèle (version)	Dimensions	Figure	Rupteur Sans	€ HT	Avec	€ HT
BGA452RFE	7x7,4x9,5	18	0655X	10,15		
BGD800RFE	7x7,4x9,5	18	0655X	10,15		
BHP440RFE	3x10x13,2	548	0899-02	10,93		
BHP440SFE	3x10x13,2	548	0899-02	10,93		
BHP441RFE	3x10x13,2	548	0899-02	10,93		
BHP441SFE	3x10x13,2	548	0899-02	10,93		
BHP442RFE	3x10x13,2	548	0899-02	10,93		
BHP446RFE	3x10x13,2	548	0899-02	10,93		
BHP448RFE	3x10x13,2	548	0899-02	10,93		
BHP448RFE3	3x10x13,2	548	0899-02	10,93		
BHP450RFE	3x10x13,2	548	0899-02	10,93		
BHP450SFE	3x10x13,2	548	0899-02	10,93		
BHP451	3x10x13,2	548	0899-02	10,93		
BHP451RFE	3x10x13,2	548	0899-02	10,93		
BHP451SFE	3x10x13,2	548	0899-02	10,93		
BHP452RFE	3x10x13,2	548	0899-02	10,93		
BHP456RFE	3x10x13,2	548	0899-02	10,93		
BHP458RFE	3x10x13,2	548	0899-02	10,93		
BHP458RFE3	3x10x13,2	548	0899-02	10,93		
BHP460	7x7,4x9,5	18	0655X	10,15		
BHP460S	7x7,4x9,5	18	0655X	10,15		
BHP460SH	7x7,4x9,5	18	0655X	10,15		
BHP460SHE	7x7,4x9,5	18	0655X	10,15		
BHP460WA	7x7,4x9,5	18	0655X	10,15		
BHP460WAE	7x7,4x9,5	18	0655X	10,15		
BHR162RFE	3x10x13,2	548	0899-02	10,93		
BHR200	7x7,4x9,5	18	0655X	10,15		
BHR200S	7x7,4x9,5	18	0655X	10,15		
BHR200SFE	7x7,4x9,5	18	0655X	10,15		
BHR200SJE	7x7,4x9,5	18	0655X	10,15		
BHR200SJEP	7x7,4x9,5	18	0655X	10,15		
BHR202	7x10,9x10,5	18	0899-06	13,91		
BHR202RFE	3x10x13,2	548	0899-02	10,93		
BHR22RFE	7x10,5x10,9	18	0657	13,46		
BHR240	7x7,4x9,5	18	0655X	10,15		
BHR261DP1	7x10,5x10,9	18	0657	13,46		
BHR261RDE	7x10,5x10,9	18	0657	13,46		
BHR261TDP1	7x10,5x10,9	18	0657	13,46		
BHR261TRDE	7x10,5x10,9	18	0657	13,46		
BJR181	7x10,5x10,9	18	0657	13,46		
BJR181RFE	7x10,9x10,5	18	0899-06	13,91		
BJR240	7x7,4x9,5	18	0655X	10,15		
BJR240WAE	7x10,5x10,9	18	0657	13,46		
BJV140RFE	7x7,4x9,5	18	0655X	10,15		
BJV180	7x7,4x9,5	18	0655X	10,15		
BJV180RFE	7x7,4x9,5	18	0655X	10,15		
BKP180RFE	3x10x13,2	548	0899-02	10,93		
BKP180RFE	7x10,9x10,5	18	0899-06	13,91		
BLS713RFE	7x10,9x10,5	18	0899-06	13,91		
BLS820	7x10,5x10,9	18	0657	13,46		
BLS820S	7x10,5x10,9	18	0654	15,31		
BLS820WAE	7x10,5x10,9	18	0657	13,46		
BO3700	5x8x11	240	0851	9,55		
BO3711	5x8x11	240	0851	9,55		
BO4510	5x8x11	240	0851	9,55		
BO4540	5x8x11	240	0851	9,55		
BO4550	5x8x11	240	0851	9,55		
BO4551	5x8x11	240	0851	9,55		
BO4553	5x8x11	240	0851	9,55		
BO4554	5x8x11	240	0851	9,55		
BO4554	6x9x11	261	0861	7,47		
BO4556K	6x9x11	261	0861	7,47		
BO4560	5x8x11	240	0851	9,55		
BO4561	5x8x11	240	0851	9,55		
BO4563	5x8x11	240	0851	9,55		
BO4565K	6x9x11	261	0861	7,47		
BO4566	6x9x11	261	0861	7,47		
BO4900	6x9x11	261	0861	7,47		
BO4900V	6x9x11	261	0861	7,47		
BO4901	6x9x11	261	0861	7,47		
BO5000	6x9x11	261	0861	7,47		
BO5001	6x9x11	261	0861	7,47		
BO5010	5x8x11	240	0851	9,55		
BO5011	5x8x11	240	0851	9,55		
BO5012	5x8x11	240	0851	9,55		
BO5020	5x8x11	240	0851	9,55		
BO5021	5x8x11	240	0851	9,55		
BO5030	6x9x11	261	0861	7,47		
BO5031	6x9x11	261	0861	7,47		
BO5031K	6x9x11	261	0861	7,47		
BO5040	5x8x11	240	0851	9,55		
BO5041	5x8x11	240	0851	9,55		
BO6010	5x8x11,5	16	0853	5,21		
BO6020	5x8x11,5	16	0853	5,21		
BO6030	6x9x11	261	0861	7,47		
BO6040	5x11x15,5	190			1652	9,23
BPB180	7x7,4x9,5	18	0655X	10,15		
BPJ180RFE	7x7,4x9,5	18	0655X	10,15		
BSH730S	7x10,5x10,9	18	0654	15,31		
BSR730	7x10,5x10,9	18	0657	13,46		
BSR730SH	7x7,4x9,5	18	0655X	10,15		
BSR730WAE	7x10,5x10,9	18	0657	13,46		
BSS501	7x7,4x9,5	18	0655X	10,15		
BSS501RFE	7x10,5x10,9	18	0657	13,46		
BSS501Z	7x7,4x9,5	18	0655X	10,15		
BSS610	7x10,5x10,9	18	0657	13,46		
BSS610RFE	7x10,5x10,9	18	0657	13,46		
BTD042	7x10,5x10,9	18	0657	13,46		
BTD062	5x6x11,5	18	0656	12,03		
UH6580	6x9x11	261	0861	7,47		

Modèle (version)	Dimensions	Figure	Rupteur Sans	€ HT	Avec	€ HT
BTD130FRFE	3x10x13,2	548	0899-02	10,93		
BTD130FSFE	3x10x13,2	548	0899-02	10,93		
BTD130FW	3x10x13,2	548	0899-02	10,93		
BTD134RFE	3x10x13,2	548	0899-02	10,93		
BTD140	3x10x13,2	548	0899-02	10,93		
BTD140RFE	3x10x13,2	548	0899-02	10,93		
BTD142HW	3x10x13,2	548	0899-02	10,93		
BTD146RFE	3x10x13,2	548	0899-02	10,93		
BTD200SAE	7x10,5x10,9	18	0657	13,46		
BTD200WAE	7x10,5x10,9	18	0657	13,46		
BTP130RFE	3x10x13,2	548	0899-02	10,93		
BTP140	3x10x13,2	548	0899-02	10,93		
BTP140RFE	3x10x13,2	548	0899-02	10,93		
BTS130RFE	3x10x13,2	548	0899-02	10,93		
BTW150S	5x6x11,5	18	0656	12,03		
BTW200	5x6x11,5	18	0656	12,03		
BTW200SF	7x10,5x10,9	18	0657	13,46		
BTW200SH	7x10,5x10,9	18	0657	13,46		
BTW200WAE	7x10,5x10,9	18	0657	13,46		
BTW250RFE	3x10x13,2	548	0899-02	10,93		
BTW251	3x10x13,2	548	0899-02	10,93		
BTW251RFE	3x10x13,2	548	0899-02	10,93		
BTW251Z	3x10x13,2	548	0899-02	10,93		
BTW450RFE	7x10,9x10,5	18	0899-06	13,91		
BUB360Z	7x10,5x10,9	18	0657	13,46		
BUC122RFE	7x7,4x9,5	18	0655X	10,15		
BUC250RDE	6x9x11	261	0861	7,47		
BUH650RD	7x10,5x10,9	18	0657	13,46		
DA3000RS	5x8x11,5	16	0853	5,21		
DA3000VS	5x8x11,5	16	0853	5,21		
DA3010	5x8x11,5	16	0853	5,21		
DA3010F	6x9x11	261	0861	7,47		
DA3011	6x9x11	261	0861	7,47		
DA3011F	6x9x11	261	0861	7,47		
DA301D	6x9x11	261	0861	7,47		
DA4000LR	5x11x16,5	323	0842X	9,71		
DA4031	5x11x16,5	323	0842X	9,71		
DA4511K	6x10x15	18	0836	6,23		
DA6301	6x10x15	18	0836	6,23		
DP3002	6x9x11	261	0861	7,47		
DP3003	6x9x11	261	0861	7,47		
DP4000	6x9x11	261	0861	7,47		
DP4001	6x9x11	261	0861	7,47		
DP4002	6x9x11	261	0861	7,47		
DP4003	6x9x11	261	0861	7,47		
DP4011	6x9x11	261	0861	7,47		
DP4011K	6x9x11	261	0861	7,47		
DP4700	5x8x11	240	0851	9,55		
DS4010	6x9x11	261	0861	7,47		
FS2300	6x9x11	261	0861	7,47		
FS2500	6x9x11	261	0861	7,47		
FS2700	6x9x11	261	0861	7,47		
FS4000	6x9x11	261	0861	7,47		
FS4200	6x9x11	261	0861	7,47		
FS4300	6x9x11	261	0861	7,47		
FS6300R	6x9x11	261	0861	7,47		
GA4530	6x9x12,5	240	0899-21	7,25		
GA4534	6x9x12,5	240	0899-21	7,25		
GA4540C	5x11x15,5	190			1652	9,23
GA4540Z	5x11x15,5	536	0661	5,36		
GA5000	6x10x15	18	0836	6,23		
GA5030	6x9x12,5	240	0899-21	7,25		
GA5034	6x9x12,5	240	0899-21	7,25		
GA5040C	5x11x15,5	190			1652	9,23
GA5040Z	5x11x15,5	536	0661	5,36		
GA6040C	5x11x15,5	190			1652	9,23
GA7000	6,5x13,5x16	18	0848	6,67		
GA7010C	7x18x16	18	0914X	8,50		
GA7011C	7x18x16	18			1914X	10,19
GA7012C	7x18x16	18	0914X	8,50		
GA7020	7x18x16	18			1914X	10,19
GA7020R	7x18x16	18	0914X	8,50		
GA7020S	7x18x16	18	0914X	8,50		
GA7021	7x18x16	18			1914X	10,19
GA7030R	7x18x16	18	0914X	8,50		
GA7030S	7x18x16	18	0914X	8,50		
GA7040R	7x18x16	18	0914X	8,50		
GA7040S	7x18x16	18			1914X	10,19
GA7050	7x18x16	18	0914X	8,50		
GA7050R	7x18x16	18	0914X	8,50		
GA9000	6,5x13,5x16	18	0848	6,67		
GA9010C	7x18x16	18	0914X	8,50		
GA9012C	7x18x16	18	0914X	8,50		
GA9020	7x18x16	18	0914X	8,50		
GA9020R	7x18x16	18	0914X	8,50		
GA9020RKD	7x18x16	18	0914X	8,50		
GA9020S	7x18x16	18	0914X	8,50		
GA9030R	7x18x16	18	0914X	8,50		
GA9030S	7x18x16	18	0914X	8,50		
GA9030SF01	7x18x16	18	0914X	8,50		
GA9040R	7x18x16	18	0914X	8,50		
GA9040S	7x18x16	18	0914X	8,50		
GA9050	7x18x16	18	0914X	8,50		
GA9050R	7x18x16	18	0914X	8,50		
GC5000	6,5x13,5x16	18	0848	6,67		
GD0600	5x11x15,5	536	0661	5,36		
GD0601	5x11x15,5	536	0661	5,36		
GD0602	5x11x15,5	536	0661	5,36		
UH6580	6x9x11	261	0861	7,47		

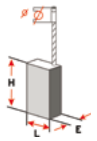

retrouvez le schéma des figures page 358-359

Modèle (version)	Dimensions	Figure	Rupteur Sans	€ HT	Avec	€ HT
GD0800C	5x11x15,5	190			1652	9,23
GD0801C	5x11x15,5	190			1652	9,23
GD0810C	5x11x15,5	190			1652	9,23
GD0811C	5x11x15,5	190			1652	9,23
GS5000	7x18x16	18	0914X	8,50		
GS6000	7x18x16	18	0914X	8,50		
GV5000	5x8x11	240	0851	9,55		
GV6000	5x8x11	240	0851	9,55		
GV6000R	5x8x11	240	0851	9,55		
GV7000C	5x11x16,5	323	0842X	9,71		
HK0500	6x10x15	240	0855	11,47		
HK1800	6x10x15	18			1840	9,19
HK1800L	6x10x15	18			1840	9,19
HK1810	6x10x15	18			1840	9,19
HK1820	6,5x11x25	537			1662	8,46
HM0810	6x10x15	18			1840	9,19
HM0810B	6x10x15	18			1840	9,19
HM0810T	6x10x15	18			1840	9,19
HM0821	6x10x15	18			1840	9,19
HM0830T	5x11x16,5	323			1875X	12,69
HM0860C	5x11x16,5	323			1875X	12,69
HM0870C	6,5x11x25	537			1662	8,46
HM0871C	6,5x11x25	537			1662	8,46
HM1100	5x11x16,5	323			1875X	12,69
HM1100C	5x11x16,5	323			1875X	12,69
HM1100CS	5x11x16,5	323			1875X	12,69
HM1100S	5x11x16,5	323			1875X	12,69
HM1101C	5x11x16,6	324			1899-07	10,23
HM1111C	5x11x16,7	325			1899-07	10,23
HM1130	5x11x16,5	323			1875X	12,69
HM1200	6,5x13,5x16	18	0848	6,67		
HM1200B	6,5x13,5x16	18	0848	6,67		
HM1200K	6,5x13,5x16	18	0848	6,67		
HM1201	6,5x13,5x16	18	0848	6,67		
HM1202C	6,5x13,5x16	18	0848	6,67		
HM1203C	6,5x13,5x17	19			1899-07	10,23
HM1213C	6,5x13,5x18	20			1899-07	10,23
HM1214C	6,5x13,5x19	21			1899-07	10,23
HM1300	6,5x13,5x16	18	0848	6,67		
HM1300K	6,5x13,5x16	18	0848	6,67		
HM1301	6,5x13,5x16	18	0848	6,67		
HM1303	7x18x16	18	0914X	8,50		
HM1303B	7x18x16	18	0914X	8,50		
HM1304	7x18x16	18	0914X	8,50		
HM1304B	7x18x16	18	0914X	8,50		
HM1307C	7x18x17	19			1899-07	10,23
HM1317C	7x18x18	20			1899-07	10,23
HM1317CB	7x18x19	21			1899-07	10,23
HM1400	6,5x13,5x16	18	0848	6,67		
HM1400K	6,5x13,5x16	18	0848	6,67		
HM1500	7x18x16	18	0914X	8,50		
HM1500B	7x18x16	18	0914X	8,50		
HM1800	7x18x16	18	0914X	8,50		
HM1801	7x18x16	18	0914X	8,50		
HM1810	7x18x16	18	0914X	8,50		
HM1810PB	7x18x16	18	0914X	8,50		
HP1300	5x8x11	240	0851	9,55		
HP1300S	5x8x11	240	0851	9,55		
HP1500	6x9x11	261	0861	7,47		
HP1501	6x9x11	261	0861	7,47		
HP1501K	6x9x11	261	0861	7,47		
HP1510	6x9x11	261	0861	7,47		
HP1620	6x9x11	261	0861	7,47		
HP1620K	6x9x11	261	0861	7,47		
HP1621	6x9x11	261	0861	7,47		
HP1621FK	6x9x11	261	0861	7,47		
HP1621K	6x9x11	261	0861	7,47		
HP1640	6x9x11	261	0861	7,47		
HP1641	6x9x11	261	0861	7,47		
HP1641FK	6x9x11	261	0861	7,47		
HP2000	6x10x15	240	0855	11,47		
HP2010N	6x10x15	240	0855	11,47		
HP2020	6x10x15	240	0844	16,81		
HP2030	6x9x11	261	0861	7,47		
HP2031	6x9x11	261	0861	7,47		
HP2032	6x9x11	261	0861	7,47		
HP2033	6x9x11	261	0861	7,47		
HP2040	6x9x11	261	0861	7,47		
HP2041	6x9x11	261	0861	7,47		
HP2042	6x9x11	261	0861	7,47		
HP2050	6x9x11	261	0861	7,47		
HP2050F	6x9x11	261	0861	7,47		
HP2051	6x9x11	261	0861	7,47		
HP2051F	6x9x11	261	0861	7,47		
HP2070	6x9x11	261	0861	7,47		
HP2071	6x9x11	261	0861	7,47		
HP2071F	6x9x11	261	0861	7,47		
HP2404	6x10x15	240	0855	11,47		
HR1800	6x10x15	18			1840	9,19
HR1820	6x10x15	18			1840	9,19
HR1830	6x9x11	261	0861	7,47		
UH6580	6x9x11	261	0861	7,47		

Modèle (version)	Dimensions	Figure	Rupteur Sans	€ HT	Avec	€ HT
HR1830F	6x9x11	261	0861	7,47		
HR2000	6x10x15	240	0855	11,47		
HR2010	6x10x15	18			1840	9,19
HR2010N	6x10x15	240	0855	11,47		
HR2020	6x9x11	261	0861	7,47		
HR2220	6x10x15	18			1840	9,19
HR2230	5x11x15,5	536	0661	5,36		
HR2300	5x11x15,5	536	0661	5,36		
HR2350	5x11x15,5	536	0661	5,36		
HR2400	6x9x12,5	427			1860	11,04
HR2410	6x9x11	261	0861	7,47		
HR2420	6x9x11	261	0861	7,47		
HR2430	6x9x11	261	0861	7,47		
HR2431	6x9x11	261	0861	7,47		
HR2432	6x9x11	261	0861	7,47		
HR2440	6x9x11	261	0861	7,47		
HR2440F	6x9x11	261	0861	7,47		
HR2445	6x9x11	261	0861	7,47		
HR2450	6x9x11	261	0861	7,47		
HR2450F	6x9x11	261	0861	7,47		
HR2450FT	6x9x11	261	0861	7,47		
HR2450T	6x9x11	261	0861	7,47		
HR2455	6x9x11	261	0861	7,47		
HR2460	5x11x15,5	536	0661	5,36		
HR2470	5x11x15,5	536	0661	5,36		
HR2470FT	5x11x15,5	536	0661	5,36		
HR2510	6x10x15	18			1840	9,19
HR2600	5x11x15,5	536	0661	5,36		
HR2610	5x11x15,5	536	0661	5,36		
HR2610T	5x11x15,5	536	0661	5,36		
HR2611FT	5x11x15,5	536	0661	5,36		
HR262DWBE	7x10,5x10,9	18	0657	13,46		
HR262TDWBE	7x10,5x10,9	18	0657	13,46		
HR2800	5x11x15,5	536	0661	5,36		
HR2810	5x11x15,5	536	0661	5,36		
HR2810T	5x11x15,5	536	0661	5,36		
HR2811 MF	5x11x15,5	536	0661	5,36		
HR2811FT	5x11x15,5	536	0661	5,36		
HR2D10	6x10x15	240	0855	11,47		
HR3000C	5x11x16,5	323			1875X	12,69
HR3200C	6,5x11x25	537			1662	8,46
HR3210C	5x11x15,5	536	0661	5,36		
HR3210FCT	6,5x11x25	537			1662	8,46
HR3500	6x10x15	18			1840	9,19
HR3510	6x10x15	18			1840	9,19
HR3520	6x10x15	18			1840	9,19
HR3520B	6x10x15	18			1840	9,19
HR3540C	5x11x15,5	536	0661	5,36		
HR3541FC	6,5x11x25	537			1662	8,46
HR3600B	6,5x13,5x16	18	0848	6,67		
HR3850	6,5x13,5x16	18	0848	6,67		
HR3850B	6,5x13,5x16	18	0848	6,67		
HR3850K	6,5x13,5x16	18	0848	6,67		
HR4000C	5x11x16,5	323			1875X	12,69
HR4001C	6,5x11x25	537			1662	8,46
HR4003C	6,5x11x25	537			1662	8,46
HR4010C	6,5x11x25	537			1662	8,46
HR4011C	6,5x11x25	537			1662	8,46
HR4013C	6,5x11x25	537			1662	8,46
HR4500C	6,5x13,5x16	18	0848	6,67		
HR4501C	6,5x13,5x17	19			1899-07	10,23
HR4511C	6,5x13,5x18	20			1899-07	10,23
HR5000	6,5x13,5x16	18	0848	6,67		
HR5000K	6,5x13,5x16	18	0848	6,67		
HR5001C	6,5x13,5x16	18	0848	6,67		
HR5201C	6,5x13,5x17	19			1899-07	10,23
HR5210C	6,5x13,5x18	20			1899-07	10,23
HR5211C	6,5x13,5x19	21			1899-07	10,23
HR6000K	6,5x13,5x16	18	0848	6,67		
HR6001C	6,5x11x25	537			1662	8,46
HR6011C	6,5x11x25	537			1662	8,46
HR8001C	6,5x11x25	537			1662	8,46
HR8011C	6,5x11x25	537			1662	8,46
HT140	6,5x13,5x16	18	0848	6,67		
JG1600SP	5x8x11,5	16	0853	5,21	1853	9,87
JG2000	5x8x11,5	16	0853	5,21	1853	9,87
JN1600	5x8x11,5	16	0853	5,21	1853	9,87
JN1601	6x9x12	16	0856	6,49		
JN3200	6x10x15	18	0836	6,23		
JR1000FT	6x9x11	261	0861	7,47		
JR1000FTK	6x9x11	261	0861	7,47		
JR140 DWD	7x10,5x10,9	18	0657	13,46		
JR140 DWD	7x10,5x10,9	18	0654	15,31		
JR140D	7x10,5x10,9	18	0657	13,46		
JR180 DWD	7x10,9x10,5	18	0899-06	13,91		
JR180 DWDE	7x10,5x10,9	18	0654	15,31		
JR180D	7x10,5x10,9	18	0657	13,46		
JR3000	5x8x12	18	0857	5,94		
JR3000V	5x8x12	246	0834	10,09		
JR3000VT	5x8x12	246	0834	10,09		
JR3010	6x10x15	240	0844	16,81		
JR3030	5x11x16,5	323	0842X	9,71		
JR3030T	5x11x16,5	323	0842X	9,71		
JR3050T	5x11x16,5	323	0842X	9,71		
JR3050TPB	5x11x16,5	323	0842X	9,71		
UH6580	6x9x11	261	0861	7,47		

Modèle (version)	Dimensions	Figure	Rupteur Sans	€ HT	Avec	€ HT
JR3060T	5x11x16,5	323	0842X	9,71		
JR3070CT	5x11x16,5	323	0842X	9,71		
JR3070CTPB	5x11x16,5	323	0842X	9,71		
JR3608	6x10x15	240	0855	11,47		
JS1000	6x9x12,5	240	0899-21	7,25		
JS1600	5x8x11,5	16	0853	5,21	1853	9,87
JS1600S	5x8x11,5	16	0853	5,21	1853	9,87
JS1601	6x9x12,5	240	0899-21	7,25		
JS1602	6x9x12,5	240	0899-21	7,25		
JS1650	5x8x11,5	16	0853	5,21	1853	9,87
JS1660S	5x8x11,5	16	0853	5,21	1853	9,87
JS1670S	5x8x11,5	16	0853	5,21	1853	9,87
JS3200	6x10x15	18	0836	6,23		
JS8000	6x9x11	261	0861	7,47		
JV0600K	5x8x11	240	0851	9,55		
JV2000	5x8x11,5	16	0853	5,21	1853	9,87
KP0800	6x9x12	16	0856	6,49		
KP312	6x10x15	18	0836	6,23		
KP312S	7x18x16	18	0914X	8,50		
LC1230	7x18x16	18	0914X	8,50		
LF1000	6,5x13,5x16	18	0848	6,67		
LH1040	6,5x13,5x16	18	0848	6,67		
LH1040F	6,5x13,5x16	18	0848	6,67		
LH1200FL	6,5x13,5x16	18	0848	6,67		
LS0714	5x11x16,5	323	0842X	9,71		
LS0714F	5x11x16,5	323	0842X	9,71		
LS0714FL	5x11x16,5	323	0842X	9,71		
LS0714L	5x11x16,5	323	0842X	9,71		
LS0810	6x10x15	18	0836	6,23		
LS1011	6,5x13,5x16	18	0847	8,36		
LS1013	6,5x13,5x16	18	0848	6,67		
LS1013F	6,5x13,5x16	18	0847	8,36		
LS1013FL	6,5x13,5x16	18	0847	8,36		
LS1013FLB	6,5x13,5x16	18	0848	6,67		
LS1013L	6,5x13,5x16	18	0847	8,36		
LS1016F	6,5x13,5x16	18	0848	6,67		
LS1016FLB	6,5x13,5x16	18	0848	6,67		
LS1020	6,5x13,5x16	18	0847	8,36		
LS1030	6,5x13,5x16	18	0848	6,67		
LS1040	6,5x13,5x16	18	0848	6,67		
LS1040F	6,5x13,5x16	18	0848	6,67		
LS1214	6,5x13,5x16	18	0848	6,67		
LS1214F	6,5x13,5x16	18	0848	6,67		
LS1214FL	6,5x13,5x16	18	0847	8,36		
LS1214L	6,5x13,5x16	18	0848	6,67		
LS1216F	6,5x13,5x16	18	0848	6,67		
LS1216FLB	6,5x13,5x16	18	0848	6,67		
LS1400	6,5x13,5x16	18	0847	8,36		
LS1440	6,5x13,5x16	18	0848	6,67		
LS1500	6,5x13,5x16	18	0847	8,36		
LS1510	6,5x13,5x16	18	0848	6,67		
LS800D	7x10,5x10,9	18	0657	13,46		
LS800DWB	7x10,5x10,9	18	0657	13,46		
LS800DWBE	7x10,5x10,9	18	0654	15,31		
MLS100	6,5x13,5x16	18	0848	6,67		
MM32/2	5x8x12	18	0857	5,94		
N1923B	5x8x12	18	0857	5,94		
N4105KB	6x10x15	18	0836	6,23		
N4304	6x9x11	261	0861	7,47		
N4305	6x9x11	261	0861	7,47		
N500	6x9x12	16	0856	6,49		
N6510LVR	5x8x11	240	0851	9,55		
N800	6x9x11	261	0861	7,47		
N9047SF	7x18x16	18	0914X	8,50		
N9057SF	7x18x16	18	0914X	8,50		
N9077SF	7x18x16	18	0914X	8,50		
N9079SF	7x18x16	18	0914X	8,50		
N910	6x9x11	261	0861	7,47		
N9500N	6x9x12	16	0856	6,49		
N9501B	6x9x12	16	0856	6,49		
N9501BH	6x9x12	16	0856	6,49		
N9503BH	6x9x12	16	0856	6,49		
N9514B	5x8x11	131	0850	8,64		
N9741	6x10x15	18	0836	6,23		
NHP1300S	6x9x12	427	0859	8,46		
NPC1100	6x10x15	18	0836	6,23		
PC1100	6x10x15	18	0836	6,23		
PC6212	6x10x15	18	0836	6,23		
PJ7000	6x9x12,5	240	0899-21	7,25		
PJ7000	6x9x12,5	240	0899-21	7,25		
PV7000C	5x11x16,5	323	0842X	9,71		
PW5000CH	5x11x15,5	190			1652	9,23
PW5001C	5x11x15,5	190			1652	9,23
RBC201	5x11x15,5	190			1652	9,23
RP0900	6x10x15	240	0855	11,47	1855	16,49
RP0910	5x11x16,5	323	0842X	9,71		
RP0910C	5x11x16,5	323	0842X	9,71		
RP1110C	5x11x16,5	323	0842X	9,71		
RP1800X	7x18x16	18	0914X	8,50	1914X	10,19
RP2300FCX	7x18x16	18	0914X	8,50	1914X	10,19
RT0700C	6x9x12	16	0856	6,49		
SA5040C	5x11x15,5	190			1652	9,23
SA7000C	7x18x16	18	0914X	8,50		
SC161	7x18x16	18	0914X	8,50		
SC161DW	7x7,4x9,5	18	0655X	10,15		
SP6000K	5x11x16,5	323	0842X	9,71		
SP6000K	5x11x16,5	323	0842X	9,71		
SR1001	6x10x15	18	0836	6,23		
SR1600	6x10x15	18	0836	6,23		
SR1800	6x10x15	18	0836	6,23		
SR2100	6,5x13,5x16	18	0848	6,67		
UH6580	6x9x11	261	0861	7,47		

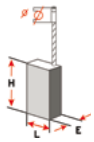

retrouvez le schéma des figures page 358-359

Modèle (version)	Dimensions	Figure	Rupteur Sans	€ HT	Avec	€ HT
SR2300	6,5x13,5x16	18	0848	6,67		
SR2600	6,5x13,5x16	18	0848	6,67		
T221D	6,5x13,5x16	18	0848	6,67		
TD0101F	6x9x12	16	0856	6,49		
TM3000C	6x9x12,5	240	0899-21	7,25		
TM3000CX1	6x9x12,5	240	0899-21	7,25		
TM3010CX6	6x9x12,5	240	0899-21	7,25		
TW0200	6x9x12	16	0856	6,49		
TW0350	6x9x12	16	0856	6,49		
TW1000	6,5x13,5x16	18	0848	6,67		
UB1101	5x11x16,5	323	0842X	9,71		
UC250DWBE	7x10,5x10,9	18	0657	13,46		
UC3501A	5x11x16,5	323	0842X	9,71		
UC3503A	5x11x16,5	323	0842X	9,71		
UH6580	6x9x11	261	0861	7,47		

Modèle (version)	Dimensions	Figure	Rupteur Sans	€ HT	Avec	€ HT
UC3530A	5x11x16,5	323	0842X	9,71		
UC4001A	5x11x16,5	323	0842X	9,71		
UC4003A	5x11x16,5	323	0842X	9,71		
UC4030A	6,5x13,5x16	18	0848	6,67		
UC4030AK	6,5x13,5x16	18	0848	6,67		
UH3000	5x8x11	131	0850	8,64		
UH4500	5x8x12	246	0834	10,09		
UH4510A	6x10x15	430	0862	7,99		
UH4850	6x9x11	261	0861	7,47		
UH4861	6x9x11	261	0861	7,47		
UH5540	6x9x11	261	0861	7,47		
UH5550	6x9x11	261	0861	7,47		
UH5570	6x9x11	261	0861	7,47		
UH5580	6x9x11	261	0861	7,47		
UH6580	6x9x11	261	0861	7,47		

Modèle (version)	Dimensions	Figure	Rupteur Sans	€ HT	Avec	€ HT
UH6300	5x8x12	246	0834	10,09		
UH6310A	6x10x15	430	0862	7,99		
UH6350	6x9x11	261	0861	7,47		
UH650DWBE	7x7,4x9,5	18	0655X	10,15		
UH6540	6x9x11	261	0861	7,47		
UH6570	6x9x11	261	0861	7,47		
UH6580	6x9x11	261	0861	7,47		

METABO

Modèle (version)	Dimensions	Figure	Rupteur Sans	€ HT	Avec	€ HT
450	6x6x13	173			1802	10,00
455	6x6x13	173			1802	10,00
561	6,4x6,4x14,5	72			1809	9,47
1131	6,4x10x21	18			1807	14,56
1806	8x14x18	226			1811	16,46
3360	6,35x8x15	180			1820	10,32
6127	8x14x19	21			1808	17,07
6129	8x14x19	21			1808	17,07
6155	6,4x6,4x14,5	72			1809	9,47
6158	6,4x6,4x14,5	72			1809	9,47
6161	6,4x6,4x14,5	72			1809	9,47
6171	6,4x6,4x14,5	72			1809	9,47
6305	6,4x6,4x14,5	72			1809	9,47
6323	6,3x12,5x18	180			1805	10,77
6341	6,3x8x15	179			1801	12,18
6342	6,3x8x15	179			1801	12,18
6343	6,3x8x12	179			1800	11,52
6344	6,3x8x12	179			1800	11,52
6346	6,3x8x12	179			1800	11,52
6870	6,4x6,4x14,5	72			1809	9,47
6872	6,4x6,4x14,5	72			1809	9,47
6106S	8x14x19	21			1808	17,07
6106B	8x14x19	21			1808	17,07
610650	8x14x19	21			1808	17,07
610680	8x14x19	21			1808	17,07
1130B	6,4x10x21	18			1807	14,56
1468S	6,3x12,5x18	180			1805	10,77
2 E680/2S	6,3x8x15	179			1801	12,18
2636S	8x14x19	21			1808	17,07
2636SA	8x14x19	21			1808	17,07
4308B	6,3x8x15	179			1801	12,18
4308elB	6,3x8x15	179			1801	12,18
4308elC	6,3x8x15	179			1801	12,18
4310/2B	6,3x8x15	179			1801	12,18
4310/2el R+L/A	6,3x8x15	179			1801	12,18
4310/2el R+L/B	6,3x8x15	179			1801	12,18
4310/2el R+L/C	6,3x8x15	179			1801	12,18
4315S	6,4x6,4x14,5	72			1809	9,47
4316S	6,4x6,4x14,5	72			1809	9,47
4330/2	6x6x13	173			1802	10,00
4330E	6x6x13	173			1802	10,00
4345S	6,3x12,5x18	180			1805	10,77
4346S	6,3x12,5x18	180			1805	10,77
451/2	6x6x11,5	10			1815	9,31
611670B	8x14x19	21			1808	17,07
611670C	8x14x19	21			1808	17,07
61167A	8x14x19	21			1808	17,07
61167C	8x14x19	21			1808	17,07
611690A	8x14x19	21			1808	17,07
611690B	8x14x19	21			1808	17,07
611690C	8x14x19	21			1808	17,07
61169A	8x14x19	21			1808	17,07
61169C	8x14x19	21			1808	17,07
611760A	8x14x19	21			1808	17,07
6126S CONSTAMATIC	8x14x19	21			1808	17,07
612650S	8x14x19	21			1808	17,07
612650SB	8x14x19	21			1808	17,07
6126SS	8x14x19	21			1808	17,07
6126SS CONSTAMATIC	8x14x19	21			1808	17,07
61265SB	8x14x19	21			1808	17,07
612680S	8x14x19	21			1808	17,07
612680SB	8x14x19	21			1808	17,07
6126BS	8x14x19	21			1808	17,07
6126BS CONSTAMATIC	8x14x19	21			1808	17,07

Modèle (version)	Dimensions	Figure	Rupteur Sans	€ HT	Avec	€ HT
6126BSB	8x14x19	21			1808	17,07
6139A	6,4x6,4x14,5	72			1809	9,47
6139C	6,4x6,4x14,5	72			1809	9,47
6139F	6,4x6,4x14,5	72			1809	9,47
6140A	6,4x6,4x14,5	72			1809	9,47
6140B	6,4x6,4x14,5	72			1809	9,47
6140C	6,4x6,4x14,5	72			1809	9,47
6140F	6,4x6,4x14,5	72			1809	9,47
6155B	6,4x6,4x14,5	72			1809	9,47
6160S	6,4x6,4x14,5	72			1809	9,47
6161S	6,4x6,4x14,5	72			1809	9,47
6161SA	6,4x6,4x14,5	72			1809	9,47
6161SB	6,4x6,4x14,5	72			1809	9,47
6162KS	6,3x8x15	180			1804	10,72
6162KSA	6,3x8x15	180			1804	10,72
6162SA	6,3x8x15	180			1804	10,72
6171B	6,4x6,4x14,5	72			1809	9,47
6305A	6,4x6,4x14,5	72			1809	9,47
6310B	6,4x6,4x14,5	72			1809	9,47
6323S	6,3x12,5x18	180			1805	10,77
6341el R+L	6,3x8x15	179			1801	12,18
6341el R+L/B	6,3x8x15	179			1801	12,18
6342el R+L	6,3x8x15	179			1801	12,18
750010/2B	6,3x8x15	179			1801	12,18
750010/2SB	6,3x8x15	179			1801	12,18
750010/2SelB	6,3x8x15	179			1801	12,18
750010/SelC	6,3x8x15	179			1801	12,18
750010SB	6,3x8x15	179			1801	12,18
ASR 1263	6,3x12,5x18	180			1805	10,77
B 350	6x6x11,5	10			1815	9,31
B 380S R+L	6x6x11,5	10			1815	9,31
B 620/2S	6,3x8x12	179			1800	11,52
B 710AC/DC	5x8x14,5	16	0899-12	10,25		
B 720/2S	6,3x8x15	35			1813	20,42
B 7532/4	6,3x8x15	179			1801	12,18
B 800/2S	6,3x8x15	35			1813	20,42
BA 0655	6x6x13	173			1802	10,00
BA 0666	6x6x13	173			1802	10,00
BA 0775	6,35x8x15	180			1820	10,32
BA 0876 SIGNAL	6,3x12,5x18	180			1805	10,77
BA 6100	6,4x8x16	18			1817	16,39
BA D665	6,3x8x15	179			1801	12,18
BAE 0666	6,3x8x15	179			1801	12,18
BAE 0875	6,35x8x15	180			1820	10,32
BE 350	6x6x11,5	10			1815	9,31
BE 460 R+L	6x6x11,5	10			1815	9,31
BE 500S R+L	6,3x8x12	179			1800	11,52
BE 620/2S	6,3x8x12	179			1800	11,52
BE 620/2S R+L	6,3x8x12	179			1800	11,52
BE 710	5x8x14,5	16	0899-12	10,25		
BE 720/2S R+L	6,3x8x15	35			1813	20,42
BFE 9-90	5x10x16	505			1824	8,41
BH 1130S	6,4x10x21	18			1807	14,56
BH 1131S	6,4x10x21	18			1807	14,56
BH20	5x8x14,5	16	0899-12	10,25		
BHE 1129S	6,3x12,5x18	180			1805	10,77
BHE 20	5x8x14,5	16	0899-12	10,25		
BHE 20 SP	5x8x14,5	16	0899-12	10,25		
BHE 22	5x8x14,5	16	0899-12	10,25		
BHE 6020S R+L	6,3x8x15	179			1801	12,18
BHE 6026 S R+L SIGNA	6,3x8x15	179			1801	12,18

Modèle (version)	Dimensions	Figure	Rupteur Sans	€ HT	Avec	€ HT
BHE 6026S R+L	6,3x8x15	179			1801	12,18
BHE 6030S	6,3x12,5x18	180			1805	10,77
DIAMANT 1000	6,3x8x15	179			1801	12,18
E1120S	6,3x8x15	179			1801	12,18
E450/2RL	6x6x13	173			1802	10,00
E452	6x6x11,5	10			1815	9,31
E620/5	6,3x8x12	179			1800	11,52
EDU800/2S	6,3x8x15	179			1801	12,18
EK600/2	6,3x8x12	179			1800	11,52
EP563	6,4x6,4x14,5	72			1809	9,47
EP564	6,4x6,4x14,5	72			1809	9,47
EP565	6,4x6,4x14,5	72			1809	9,47
EP566	6,4x6,4x14,5	72			1809	9,47
EW 10-125 QUICK	6,35x8x15	180			1820	10,32
EW 10125 S-QUICK	6,3x8x15	180			1804	10,72
EW 115 S	6,35x6,34x14	267			1810	11,56
EW 117 QUICK (113)	6,4x8x16	267			1819	9,83
EW 125 S	6,35x6,34x14	267			1810	11,56
EW 4316S	6,4x6,4x14,5	72			1809	9,47
EW 6114S	6,35x6,34x14	267			1810	11,56
EW 6115S	6,35x6,34x14	267			1810	11,56
EW 6124S	6,35x6,34x14	267			1810	11,56
EW 6125S	6,35x6,34x14	267			1810	11,56
EW 7025 S	6,4x8x16	267			1819	9,83
EW 7100 S	6,4x8x16	267			1819	9,83
EW 7115 S-QUICK	6,4x8x16	267			1819	9,83
EW 7115S	6,4x8x16	267			1819	9,83
EW 7116S	6,3x8x12	179			1800	11,52
EW 7116S QUICK	6,4x8x16	267			1819	9,83
EW 7116S Variospeel	6,4x8x16	267			1819	9,83
EW 7117 QUICK	6,3x8x12	179			1800	11,52
EW 7117 QUICK (07117XX0)	6,4x8x16	267			1819	9,83
EW 7125S	6,3x8x15	180			1804	10,72
EW 7126 S-QUICK	6,4x8x16	267			1819	9,83
EW 7126S	6,4x8x16	267			1819	9,83
EW 7127 QUICK (067)	6,3x8x12	179			1800	11,52
EW 7127 QUICK (113)	6,4x8x16	267			1819	9,83
EW 8125S	6,3x8x15	180			1804	10,72
EW 9126S	6,4x8x16	267			1819	9,83
EW 9127 SIGNAL	6,4x8x16	267			1819	9,83
EW E 11125	6,3x8x15	180			1804	10,72
EW E 11125 S-SIGNAL QUICK	6,3x8x15	180			1804	10,72
EW E 11125S	6,3x8x15	180			1804	10,72
EW E 11150 S-SIGNAL QUICK	6,3x8x15	180			1804	10,72
EW E 11150S	6,3x8x15	180			1804	10,72
EW E 1115S	6,4x10x21	18			1807	14,56
EW E 125 S	6,35x6,34x14	267			1810	11,56
EW E 6115S	6,35x6,34x14	267			1810	11,56
EW E 7116S	6,4x8x16	267			1819	9,83
EW E 9024S	6,4x8x16	267			1819	9,83
EW E 9123S	6,4x8x16	267			1819	9,83
EW E 9123S QUICK	6,4x8x16	267			1819	9,83
EW E 9125S	6,4x8x16	267			1819	9,83
EW E 9125S QUICK	6,4x8x16	267			1819	9,83
EW E 9126S	6,4x8x16	267			1819	9,83
EW E 9127 SIGNAL	6,4x8x16	267			1819	9,83
EW E 9150	6,3x8x15	180			1804	10,72
EW E 9150S	6,3x8x15	180			1804	10,72
FM 529	6,35x6,34x14	267			1810	11,56
FME 529	6,35x6,34x14	267			1810	11,56
FME 727	6,4x8x16	267			1819	9,83
FME 737	5x10x16	505			1824	8,41

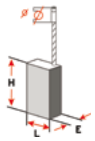

retrouvez le schéma des figures page 358-359

Modèle (version)	Dimensions	Figure	Rupteur Sans	Rupteur € HT	Avec	€ HT
FMS 200 INTEC	6x8x12	240	0870	11,96		
FO 520	6,35x6,34x14	267			1810	11,56
FSR 200 INTEC	6x8x12	240	0870	11,96		
FSX 200 INTEC	6x8x12	240	0870	11,96		
G 500	5x10x16	505			1824	8,41
G 700 AC/DC	5x10x16	505			1824	8,41
GE 700	5x10x16	505			1824	8,41
GE 700 Basic	5x10x16	505			1824	8,41
GE 710 Compact	5x10x16	505			1824	8,41
GE 710 Plus	5x10x16	505			1824	8,41
GE 900	5x10x16	505			1824	8,41
GE 900 Plus	5x10x16	505			1824	8,41
GE 950 Plus	5x10x16	505			1824	8,41
GS 6139	6,35x6,34x14	267			1810	11,56
GS 6140	6,35x6,34x14	267			1810	11,56
GS 6145	6,35x6,34x14	267			1810	11,56
H04382	6,35x8x15	180			1820	10,32
HS8040S	6x6x11,5	10			1815	9,31
HS8044S	6x6x11,5	10			1815	9,31
HS8055S	6x6x11,5	10			1815	9,31
HS8065S	6x6x11,5	10			1815	9,31
KHE 24SP	5x8x14,5	16	0899-12	10,25		
KHE 26 Contact	5x8x14,5	16	0899-12	10,25		
KHE 56	8x14x19,5	521			1350	15,74
KHE 75	6x10x24	204 + cable test			1658X	16,03
KHE 76	8x14x19,5	521			1350	15,74
KHE 96	5x8x14,5	16	0899-12	10,25		
KHED 24	5x8x14,5	16	0899-12	10,25		
KN6875B	6,4x6,4x14,5	72			1809	9,47
KNSE12-150	5x10x16	505			1824	8,41
KS 0852S	6,3x8x15	179			1801	12,18
KS 1155S	6,3x12,5x18	180			1805	10,77
KS 1165S	6,3x12,5x18	180			1805	10,77
KS 1785S	8x14x18	226			1806	10,22
KS 4345	6,3x12,5x18	180			1805	10,77
KS 4345S	6,3x12,5x18	180			1805	10,77
KS 4346S	8x14x18	226			1806	10,22
KS 54	5x8x14,5	16	0899-12	10,25		
KS 54SP	5x8x14,5	16	0899-12	10,25		
KS 65	6,3x12,5x18	180			1805	10,77
KS 66	5x8x14,5	16	0899-12	10,25		
KS Partner edition	5x8x14,5	16	0899-12	10,25		
KSE 16685	6,3x12,5x18	180			1805	10,77
KSE 1678S	6,3x12,5x18	180			1805	10,77
KSE 1785S	6,3x12,5x18	180			1805	10,77
KSE 55 Plus	5x8x14,5	16	0899-12	10,25		
KST 1157	6,3x12,5x18	180			1805	10,77
KSTE 1357 S SIGNAL	6,3x12,5x18	180			1805	10,77
KT 1440	6,3x12,5x18	180			1805	10,77
KU 6870	6,4x6,4x14,5	72			1809	9,47
KU 6870B	6,4x6,4x14,5	72			1809	9,47
KU 6872	6,4x6,4x14,5	72			1809	9,47
KU 6873	6,35x6,34x14	267			1810	11,56
LF 714 S	6,4x8x16	267			1819	9,83
LF 724 S	5x10x16	505			1824	8,41
MARATHON W2030	6x16x24	509			1825X	11,31
MARATHON W2031X	6x16x24	509			1825X	11,31
MARATHON W2080	6x16x24	509			1825X	11,31
MARATHON W2080X	6x16x24	509			1825X	11,31
MARATHON W2081X	6x16x24	509			1825X	11,31
MARATHON W2230	6x16x24	509			1825X	11,31
MARATHON W2232X QUICK	6x16x24	509			1825X	11,31
MARATHON W2280	6x16x24	509			1825X	11,31
MARATHON W2281X	6x16x24	509			1825X	11,31
MARATHON W2282X QUICK	6x16x24	509			1825X	11,31
MF 2565	6x16x20	533			1822	10,70
MFE 30	5x10x16	505			1824	8,41
MFE 40	8x12,5x14,5	566			1899-27	14,46
MFE 65	6x16x24	509			1899-19	17,45

Modèle (version)	Dimensions	Figure	Rupteur Sans	Rupteur € HT	Avec	€ HT
MFX 65	6x16x24	509			1825X	11,31
MHE 56	8x14x19,5	521			1350	15,74
MHE 65	6x10x24	204 + cable test			1658X	16,03
MHE 95	6,3x16x26	533			1899-08	15,83
MHE 96	8x14x19,5	521			1350	15,74
OF 1028	6,3x12,5x18	180			1805	10,77
OF 528	6,35x6,34x14	267			1810	11,56
OF 529	6,35x6,34x14	267			1810	11,56
OFE 529	6,35x6,34x14	267			1810	11,56
OFE 738	5x10x16	505			1824	8,41
P 14175	8x14x18	226			1806	10,22
P 6155	6,4x6,4x14,5	72			1809	9,47
PB 501/2S R+L	6,4x6,4x14,5	72			1809	9,47
PE 12-175	5x10x16	505			1824	8,41
PSE 0525	6,35x6,34x14	267			1810	11,56
PSE 102	6,3x8x19	532			1775	11,46
PSE 1027	6,3x8x19	532			1775	11,46
PWE 11-100	5x10x16,5	505			1899-13	11,30
RBE 12-180	5x10x16	505			1824	8,41
RBE 15-180 Set	8x12,5x14,5	566			1899-27	14,46
SB 450/2	6x6x13	173			1802	10,00
SB 460/2RL	6x6x13	173			1802	10,00
SB 505	6,4x6,4x14,5	72			1809	9,47
SB 505 R+L	6,4x6,4x14,5	72			1809	9,47
SB 600/2	6,3x8x12	179			1800	11,52
SB 600/2S	6,3x8x12	179			1800	11,52
SB 600/4S	6,3x8x12	179			1800	11,52
SB 600/4SF	6,3x8x12	179			1800	11,52
SB 620/2S	6,3x8x12	179			1800	11,52
SB 620/4S	6,3x8x12	179			1800	11,52
SB 650/2RL	6,3x8x12	179			1800	11,52
SB 651/2S R+L	6,3x8x12	179			1800	11,52
SB 660	5x8x14,5	16	0899-12	10,25		
SB 720/2S	6,3x8x15	35			1813	20,42
SB 720/2S R+L	6,3x8x15	35			1813	20,42
SB 800/6S	6,3x8x12	179			1800	11,52
SBE 660	5x8x14,5	16	0899-12	10,25		
SBE 705	5x8x14,5	16	0899-12	10,25		
SBE 750	5x8x14,5	16	0899-12	10,25		
SBE 850 CONTAC	5x8x14,5	16	0899-12	10,25		
SBE PARTNER EDITION	5x8x14,5	16	0899-12	10,25		
SBE110/2S	6,3x8x15	179			1801	12,18
SBE450 R+L	6x6x13	173			1802	10,00
SBE460/2 R+L	6x6x13	173			1802	10,00
SBE480/2S R+L	6,3x8x12	179			1800	11,52
SBE500/2S R+L	6,4x6,4x14,5	72			1809	9,47
SBE570 R+L	6,3x8x12	179			1800	11,52
SBE570/2S R+L	6,3x8x12	179			1800	11,52
SBE600/2S	6,3x8x12	179			1800	11,52
SBE600/2S R+L	6,3x8x12	179			1800	11,52
SBE620/2S R+L	6,3x8x12	179			1800	11,52
SBE650/2S R+L	6,3x8x12	179			1800	11,52
SBE651/2S R+L	6,3x8x12	179			1800	11,52
SBE680/2S	6,3x8x12	179			1800	11,52
SBE700/2S R+L	6,3x8x12	179			1800	11,52
SBE701/2S R+L	6,3x8x12	179			1800	11,52
SBE710/2S R+L	6,3x8x12	179			1800	11,52
SBE850 IMPULS	5x8x14,5	16	0899-12	10,25		
SBEDU100/2S	6,3x8x15	179			1801	12,18
SBEDV1000/2S R+L	6,3x8x12	179			1800	11,52
SBEDV1015/2S R+L	6,3x8x12	179			1800	11,52
SBEDV800/2S R+L	6,3x8x15	35			1813	20,42
SBEK600/2S	6,3x8x12	179			1800	11,52
SBEK680	6,3x8x12	179			1800	11,52
SBEK680/2S	6,3x8x12	179			1800	11,52
SBEK750/2	6,3x8x15	179			1801	12,18
SBEK750/2S	6,3x8x12	179			1800	11,52
SE 12-115	5x10x16	505			1824	8,41
SE 17-200 RT	8x12,5x14,5	566			1899-27	14,46
SE 350	6x6x11,5	10			1815	9,31
SE 4410 R+L	6x6x11,5	10			1815	9,31
SE 6341/2 R+L	6,3x8x12	179			1800	11,52
SE 6342/2 R+L	6,3x8x12	179			1800	11,52
SE 6343/2 R+L	6,3x8x12	179			1800	11,52
SE 6344/2 R+L	6,3x8x12	179			1800	11,52
SE 6345/2 R+L	6,3x8x12	179			1800	11,52
SE 6346/2 R+L	6,3x8x12	179			1800	11,52
SN14125	8x14x18	226			1806	10,22
SR 216	6x6x13	173			1802	10,00
SR 220	6x6x13	173			1802	10,00
SR 221	6x6x11,5	10			1815	9,31
SR 225	6x6x13	173			1802	10,00

Modèle (version)	Dimensions	Figure	Rupteur Sans	Rupteur € HT	Avec	€ HT
SR 226	6x6x11,5	10			1815	9,31
SR 227	6x6x11,5	10			1815	9,31
SR 282	6x6x13	173			1802	10,00
SR 283	6x6x13	173			1802	10,00
SR 284	6x6x13	173			1802	10,00
SR 285	6x6x13	173			1802	10,00
SR 326	6x6x13	173			1802	10,00
SR 326 (00326XX0)	6x6x11,5	10			1815	9,31
SR 328	6x6x13	173			1802	10,00
SR 328 (00328XX0)	6x6x11,5	10			1815	9,31
SR 3320	6x6x13	173			1802	10,00
SR 355	5x8x14,5/17	10	0823	4,68		
SR 356	5x8x14,5/17	10	0823	4,68		
SR 358	5x8x14,5/17	10	0823	4,68		
SR 4320	6x6x13	173			1802	10,00
SR 4321	6x6x13	173			1802	10,00
SRE 217	6x6x11,5	10			1815	9,31
SRE 285	6x6x13	173			1802	10,00
SRE 327	6x6x11,5	10			1815	9,31
SRE 329	6x6x11,5	10			1815	9,31
SRE 357	5x8x14,5/17	10	0823	4,68		
SRE 359	5x8x14,5/17	10	0823	4,68		
SRE 4350	5x8x14,5/17	10	0823	4,68		
ST 350	6x6x11,5	10			1815	9,31
ST 450	6x6x11,5	10			1815	9,31
ST EP 455	6x6x11,5	10			1815	9,31
ST EP 564	6,35x6,34x14	267			1810	11,56
ST EP 565	6,35x6,34x14	267			1810	11,56
ST EP 566	6,35x6,34x14	267			1810	11,56
ST EP 580	6x6x11,5	10			1815	9,31
ST EP 600	6x6x11,5	10			1815	9,31
ST EP 700	6,4x8x16	267			1819	9,83
STE 100 Plus	5x10x16	505			1824	8,41
STE 105	5x10x16	505			1824	8,41
STE 135	5x10x16	505			1824	8,41
STE 135 Plus	5x10x16	505			1824	8,41
STE 350	6x6x11,5	10			1815	9,31
STE 450	6x6x11,5	10			1815	9,31
STE 451	6x6x11,5	10			1815	9,31
STE 452	6x6x11,5	10			1815	9,31
STE Partner edition	5x10x16	505			1824	8,41
STEB 105	5x10x16	505			1824	8,41
STEB 105 Plus	5x10x16	505			1824	8,41
STEB 135	5x10x16	505			1824	8,41
STEB 135 Plus	5x10x16	505			1824	8,41
SXE 105	6x6x13	173			1802	10,00
SXE 425 TURBO TEC	5x8x14,5/17	10	0823	4,68		
SXE 450 Duo	5x8x14,5/17	10	0823	4,68		
SXE 450 TURBO TEC	5x8x14,5/17	10	0823	4,68		
TEPB 19-180 RT CED	8x12,5x14,5	566			1899-27	14,46
TK 548	6,35x6,34x14	267			1810	11,56
TR 2636S	8x14x19	21			1808	17,07
TR 3300	8x14x18	226			1806	10,22
UHE 20	5x8x14,5	16	0899-12	10,25		
UHE 22 Multi	5x8x14,5	16	0899-12	10,25		
USE8	5x8x14,5	16	0899-12	10,25		
W 10-125 QUICK	5x10x16	505			1824	8,41
W 10-150 QUICK	5x10x16	505			1824	8,41
W 11-125 QUICK	5x10x16,5	505			1899-13	11,30
W 11-150 QUICK	5x10x16,5	505			1899-13	11,30
W 115	5x10x16	505			1824	8,41
W 12-125 QUICK	6x12,5x14,5	566			1899-24	12,01
W 125 SP	5x10x16	505			1824	8,41
W 14175	8x14x18	226			1806	10,22
W 14176	6,3x12,5x18	180			1805	10,77
W 16167	8x14x18	226			1806	10,22
W 16178	8x14x18	226			1806	10,22
W 16178X	8x14x18	226			1806	10,22
W 16230	8x14x18	226			1806	10,22
W 16230X	8x14x18	226			1806	10,22
W 19178	8x14x18	226			1806	10,22
W 19178X	8x14x18	226			1806	10,22
W 19180	8x14x18	226			1806	10,22
W 19180X	8x14x18	226			1806	10,22
W 1923	8x14x18	226			1806	10,22
W 19230	8x14x18	226			1806	10,22
W 19230X	8x14x18	226			1806	10,22
W 1923X	8x14x18	226			1806	10,22
W 1980	8x14x18	226			1806	10,22
W 1980X	8x14x18	226			1806	10,22
W 20180	8x14x18	226			1806	10,22
W 201801	6,3x12,5x18	180			1805	10,77
W 20180X (071)	6,3x12,5x18	180			1805	10,77
W 20180X (084)	8x14x18	226			1806	10,22

Commandez sur **www.wilmart.fr**

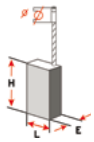

retrouvez le schéma des figures page 358-359

Modèle (version)	Dimensions	Figure	Rupteur			
			Sans	€ HT	Avec	€ HT
W 20187 QUICK	8x14x18	226			1806	10,22
W 20187X QUICK	8x14x18	226			1806	10,22
W 2018X	6,3x12,5x18	180			1805	10,77
W 20230 (071)	6,3x12,5x18	180			1805	10,77
W 20230 (084)	8x14x18	226			1806	10,22
W 20-230 SP	6x16x24	509			1825X	11,31
W 20230X (071)	6,3x12,5x18	180			1805	10,77
W 20230X (084)	8x14x18	226			1806	10,22
W 20237 QUICK	8x14x18	226			1806	10,22
W 20237X QUICK	8x14x18	226			1806	10,22
W 2030	6x16x20	533			1822	10,70
W 2031X	6x16x20	533			1822	10,70
W 2032X QUICK	6x16x20	533			1822	10,70
W 2080	8x14x18	226			1806	10,22
W 2081X	6x16x20	533			1822	10,70
W 21180	8x14x18	226			1806	10,22
W 21-180	6x16x24	509			1825X	11,31
W 21180X	8x14x18	226			1806	10,22
W 21189 QUICK	8x14x18	226			1806	10,22
W 21189X QUICK	8x14x18	226			1806	10,22
W 21230	6x16x24	509			1825X	11,31
W 21-230	6x16x24	509			1825X	11,31
W 21230X	8x14x18	226			1806	10,22
W 21239 QUICK	8x14x18	226			1806	10,22
W 21239X QUICK	8x14x18	226			1806	10,22
W 22-180	6x16x24	509			1899-19	17,45
W 22-230	6x16x24	509			1899-19	17,45
W 2230	6x16x20	533			1822	10,70
W 2231X	6x16x20	533			1822	10,70
W 2232X QUICK	6x16x20	533			1822	10,70
W 2280	6x16x20	533			1822	10,70
W 2281X	6x16x20	533			1822	10,70
W 2282X QUICK	6x16x20	533			1822	10,70
W 230-23	6x16x24	509			1825X	11,31
W 230X	6x16x20	533			1822	10,70
W 23180	8x14x18	226			1806	10,22
W 23-180	6x16x24	509			1825X	11,31
W 23180X	8x14x18	226			1806	10,22
W 23230	6x16x24	509			1825X	11,31
W 23-230	6x16x24	509			1825X	11,31
W 23230X	6x16x24	509			1825X	11,31
W 24-230	6x16x24	509			1899-19	17,45
W 25180	6x16x24	509			1825X	11,31
W 25180X	6x16x24	509			1825X	11,31
W 25230	8x14x18	226			1806	10,22
W 25-230	6x16x24	509			1825X	11,31
W 25230X	8x14x18	226			1806	10,22
W 25275	6,3x12,5x18	180			1805	10,77
W 2530	6x16x20	533			1822	10,70
W 2531X	6x16x20	533			1822	10,70
W 26-180	6x16x24	509			1899-19	17,45
W 26-230	6x16x24	509			1899-19	17,45
W 6-115	6,5x8,1x10	505	0899-18	12,13		
W 6-125	6,5x8,1x10	505	0899-18	12,13		
W 7-100	5x10x16	505			1824	8,41
W 7-110	5x10x16	505			1824	8,41
W 7-115	5x10x16	505			1824	8,41
W 7-115 QUICK	5x10x16	505			1824	8,41
W 7-115 QUICK AC/DC	5x10x16	505			1824	8,41
W 7-125	5x10x16	505			1824	8,41
W 7-125 QUICK	5x10x16	505			1824	8,41
W 75	6x16x20	533			1822	10,70
W 75 X	6x16x24	509			1825X	11,31
W 8-115	5x10x16,5	505			1899-13	11,30
W 8-115 QUICK	5x10x16,5	505			1899-13	11,30
W 8-125	5x10x16	505			1824	8,41
W 9-125	5x10x16	505			1824	8,41
W 9-125 QUICK	5x10x16	505			1824	8,41
WA 11-125 QUICK	5x10x16,5	505			1899-13	11,30
WA 11-150 QUICK	5x10x16,5	505			1899-13	11,30
WA 12-125 QUICK	6x12,5x14,5	566			1899-24	12,01
WB 11-125 QUICK	5x10x16,5	505			1899-13	11,30
WB 11-150 QUICK	5x10x16,5	505			1899-13	11,30
WBA 11-125 QUICK	5x10x16,5	505			1899-13	11,30
WBA 11-150 QUICK	5x10x16,5	505			1899-13	11,30
WBA 12-125 QUICK	6x12,5x14,5	566			1899-24	12,01
WBE 500	6,4x6,4x14,5	72			1809	9,47
WBE 700	5x10x16	505			1824	8,41
WE 14-125 Plus	5x10x16	505			1824	8,41
WE 14-125 QUICK	5x10x16	505			1824	8,41
WE 14-125 VS	5x10x16	505			1824	8,41
WE 14-150 Plus	5x10x16	505			1824	8,41
WE 14-150 QUICK	5x10x16	505			1824	8,41
WE 15-125 HD	6x12,5x14,5	506			1899-23	13,21
WE 15-125 QUICK	6x12,5x14,5	506			1899-23	13,21
WE 15-150 QUICK	6x12,5x14,5	506			1899-23	13,21
WE 17-125 Quick RT	8x12,5x14,5	566			1899-27	14,46

Modèle (version)	Dimensions	Figure	Rupteur			
			Sans	€ HT	Avec	€ HT
WE 19-180 Quick RT	8x12,5x14,5	566			1899-27	14,46
WE 22-180 MVT	6x16x24	509			1899-19	17,45
WE 22-230 MVT	6x16x24	509			1899-19	17,45
WE 22-230 MVT QUICK	6x16x24	509			1899-19	17,45
WE 24-180 MVT	6x16x24	509			1899-19	17,45
WE 24180X	8x14x18	226			1806	10,22
WE 24-230 MVT	6x16x24	509			1899-19	17,45
WE 24-230 MVT QUICK	6x16x24	509			1899-19	17,45
WE 24230X	8x14x18	226			1806	10,22
WE 26-230 MVT QUICK	6x16x24	509			1899-19	17,45
WE 9-125	5x10x16	505			1824	8,41
WE 9-125 QUICK	5x10x16	505			1824	8,41
WE 9-125 SP	5x10x16	505			1824	8,41
WE Partner Edition	5x10x16	505			1824	8,41
WEA 14-125 PWS	5x10x16,5	505			1899-13	11,30
WEA 14-150 PWS	5x10x16,5	505			1899-13	11,30
WEA 15-125 QUICK	6x12,5x14,5	506			1899-23	13,21
WEA 17-125 QUICK	6x12,5x14,5	506			1899-23	13,21
WEA 19-180 Quick RT	8x12,5x14,5	566			1899-27	14,46
WEBA 17-125 QUICK	6x12,5x14,5	506			1899-23	13,21
WEP 14-125 QUICK	5x10x16	505			1824	8,41
WEP 14-150 QUICK	5x10x16	505			1824	8,41
WEP 14-150 QUICK Protect	5x10x16,5	505			1899-13	11,30
WEPA 14-125 QUICK Protect	5x10x16,5	505			1899-13	11,30
WEPBA 17-125 QUICK	6x12,5x14,5	506			1899-23	13,21
WEPBA 17-150 QUICK	6x12,5x14,5	506			1899-23	13,21
WEQ 1400-125	6,5x10x14	505			1899-29	17,99
WEV 15-125 QUICK	6x12,5x14,5	506			1899-23	13,21
WEV 15-125 QUICK HT	6x12,5x14,5	506			1899-23	13,21
WEV 15-150 QUICK	6x12,5x14,5	506			1899-23	13,21
WEV 17-125 Quick Inox RT	8x12,5x14,5	566			1899-27	14,46
WEV 17-125 Quick RT	8x12,5x14,5	566			1899-27	14,46
WEV 17-150 Quick	8x12,5x14,5	566			1899-27	14,46
WP 11-125 QUICK Protect	5x10x16,5	505			1899-13	11,30
WP 11-150 QUICK Protect	5x10x16,5	505			1899-13	11,30
WP 12-125 QUICK	6x12,5x14,5	566			1899-24	12,01
WP 7-115 QUICK	5x10x16	505			1824	8,41
WP 7-125 QUICK	5x10x16	505			1824	8,41
WP 8-115 QUICK Protect	5x10x16,5	505			1899-13	11,30
WP 8-125 QUICK Protect	5x10x16,5	505			1899-13	11,30
WPS 7-115 QUICK	5x10x16	505			1824	8,41
WPS 7-125 QUICK	5x10x16	505			1824	8,41
WQ 1000	5x10x16	505			1824	8,41
WQ 125 AV	5x10x16	505			1824	8,41
WQ 125 SP	5x10x16	505			1824	8,41
WQ Euro	5x10x16	505			1824	8,41
WS 20230	6x16x20	533			1822	10,70
WS 2030	6x16x20	533			1822	10,70
WS 2080	6x16x20	533			1822	10,70
WS 2530	6x16x20	533			1822	10,70
WS 3315	6,4x6,4x14,5	72			1809	9,47
WS 3316	6,4x6,4x14,5	72			1809	9,47
WS 515	6,35x6,34x14	267			1810	11,56
WX 19-230	6x16x24	509			1825X	11,31
WX 21-180	6x16x24	509			1825X	11,31
WX 21-230	6x16x24	509			1825X	11,31
WX 21-230 QUICK	6x16x24	509			1825X	11,31
WX 22.230	6x16x24	509			1899-19	17,45
WX 23-180	6x16x24	509			1825X	11,31
WX 23-180 QUICK	6x16x24	509			1825X	11,31
WX 23-230	6x16x24	509			1825X	11,31
WX 23-230 QUICK	6x16x24	509			1825X	11,31
WX 24-180	6x16x24	509			1899-19	17,45
WX 24-230	6x16x24	509			1899-19	17,45
WX 24-230 QUICK	6x16x24	509			1899-19	17,45
WX 25-230	6x16x24	509			1825X	11,31
WX 26-230 QUICK	6x16x24	509			1899-19	17,45
WX Partner Edition	6x16x24	509			1825X	11,31
WXLA 24-180 QUICK	6x16x24	509			1899-19	17,45
WXLA 24-230 QUICK	6x16x24	509			1899-19	17,45
WXLA 26-230 QUICK	6x16x24	509			1899-19	17,45

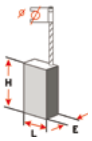

retrouvez le schéma des figures page 358-359

Modèle (version)	Dimensions	Figure	Rupteur			
			Sans	€ HT	Avec	€ HT
115QX	5x8x16,5	505			1361	8,35
900BV	6,3x9,52x20/22	122	0417	10,43	1417	
900KV	6,3x9,52x20/22	122	0417	10,43	1417	
AG10-125	5x10x16	100	0366	6,23	1366	9,45
AG12-115X	5x13x15	562	0381	11,46		
AG12-125X	5x10x16	100	0366	6,23	1366	9,45
AG13-125X	5x10x16	100	0366	6,23	1366	9,45
AG16-125INOX(378381)	5x10x16	100	0366	6,23	1366	9,45
AG16-125INOX(383151)	5x10x16	100	0366	6,23	1366	9,45
AG16-125QXC	5x10x16	100	0366	6,23	1366	9,45
AG16-125XC	5x10x16	100	0366	6,23	1366	9,45
AG16-125XC(378151)	5x10x16	100	0366	6,23	1366	9,45
AG16-125XC(383131)	5x10x16	100	0366	6,23	1366	9,45
AG16-125XE	5x10x16	100	0366	6,23	1366	9,45
AG16-125XE(378351)	5x10x16	100	0366	6,23	1366	9,45
AG16-125XE(383181)	5x10x16	100	0366	6,23	1366	9,45
AG16-150QXC(378401)	5x10x16	100	0366	6,23	1366	9,45
AG21-180E	8x14x20	174	0358	11,13	1358	11,63
AG21-230E	8x14x20	174	0358	11,13	1358	11,63
AG23-180	8x14x20	174	0358	11,13	1358	11,63
AG23-230	8x14x20	174	0358	11,13	1358	11,63
AG23-230B	8x14x20	174	0358	11,13	1358	11,63
AG71S-100	5x8x16,5	505			1361	8,35
AG71S-115X	5x8x16,5	505			1361	8,35
AG750-115	6x9x15,5	225	0373	7,18		
AG750-125	6x9x15,5	225	0373	7,18		
AG8-115	5x8x16,5	505			1361	8,35
AG8-115(368361)	5x8x16,5	505			1361	8,35
AG8-115(383511)	5x8x16,5	505			1361	8,35
AG8-115Q	5x8x16,5	505			1361	8,35
AG8-115QX	5x8x16,5	505			1361	8,35
AG8-115QX(368401)	5x8x16,5	505			1361	8,35
AG8-125(368481)	5x8x16,5	505			1361	8,35
AG8-125Q	5x8x16,5	505			1361	8,35
AG8-125Q-AG8	5x8x16,5	505			1361	8,35
AG9-125QXC	5x8x16,5	505			1361	8,35
AG9-125QXC(368381)	5x8x16,5	505			1361	8,35
AG9-125QXE	5x8x16,5	505			1361	8,35
AG9-125QXE(368371)	5x8x16,5	505			1361	8,35
AGS15-125C	5x10x16	100			1367	11,86
AGV1200-125X(369867)	5x10x16	100	0366	6,23	1366	9,45
AGV12-125X	5x13x15	562	0381	11,46		
AGV13-125QX(378361)	5x10x16	100	0366	6,23	1366	9,45
AGV1500-125XC(369842)	5x10x16	100	0366	6,23	1366	9,45
AGV1500-180XC(369854)	5x10x16	100	0366	6,23	1366	9,45
AGV15-125XC	5x13x15	562			1381	15,60
AGV15-125XE	5x13x15	562			1381	15,60
AGV15-150XC	5x13x15	562			1381	15,60
AGV15-150XC DMS	5x13x15	562			1381	15,60
AGV16-125QXC(378371)	5x10x16	100	0366	6,23	1366	9,45
AGV16-125QXC(383141)	5x10x16	100	0366	6,23	1366	9,45
AGV16-180QXC	5x10x16	100	0366	6,23	1366	9,45
AGV16-180QXC(378471)	5x10x16	100	0366	6,23	1366	9,45
AGV16-180QXC(383191)	5x10x16	100	0366	6,23	1366	9,45
AGV20-180	6,3x12,5x20	180	0320	7,68	1320	10,28
AGV21-230 E	8x14x20	174	0358	11,13	1358	11,63
AGV21-230 GEX	8x14x20	174	0358	11,13	1358	11,63
AGV21-230GE	8x14x20	174	0358	11,13	1358	11,63
AGV23-230	8x14x20	174	0358	11,13	1358	11,63
AGV24-230 GE	8x14x20	174	0358	11,13	1358	11,63
AGV26-180GE	8x14x20	174	0358	11,13	1358	11,63
AGV26-230 GE	8x14x20	174	0358	11,13	1358	11,63
AGV26-230 GE/DMS	8x14x20	174	0358	11,13	1358	11,63
AGV805-125XC(369971)	5x8x16,5	505			1361	8,35
AP12QE	5x10x16	100	0366	6,23	1366	9,45
AP12QE(378491)	5x10x16	100	0366	6,23	1366	9,45
AP12QE(378561)	5x10x16	100	0366	6,23	1366	9,45
AS12QE	5x10x16	100	0366	6,23	1366	9,45
AS12QE(378481)	5x10x16	100	0366	6,23	1366	9,45
AS12QE(378551)	5x10x16	100	0366	6,23	1366	9,45
B2E16RLD	5x10x15	173	0319	9,26		
B2E16RLD(337459)	5x10x15	173	0319	9,26		
B2E16RLD(349004)	5x10x15	173	0319	9,26		
B2E16RLD(356051)	5x10x15	173	0319	9,26		
B4-32	6,4x12,5x20	38			1341	18,96
B4-32(338799)	6,4x12,5x20	38			1341	18,96
B4-32(344067)	6,4x12,5x20	38			1341	18,96
B4-32(347904)	6,4x12,5x20	38			1341	18,96
B4-32(356007)	6,4x12,5x20	38			1341	18,96
B4-32(364067)	6,4x12,5x20	38			1341	18,96
BS100LE	7x11x18	18			1761	11,19
BS100LE(375242)	7x11x18	18			1761	11,19
BS100S	7x11x18	18			1761	11,19
BS100S(375267)	7x11x18	18			1761	11,19
BSPE100A	5x8x15	100	0309	4,90	1309	7,82
BSPE100X(341719)	5x8x15	100	0309	4,90	1309	7,82
BSPE100X(345576)	5x8x15	100	0309	4,90	1309	7,82
BSPE100X(345592)	5x8x15	100	0309	4,90	1309	7,82
BSPE100X(345639)	5x8x15	100	0309	4,90	1309	7,82
BSPE100X(348693)	5x8x15	100	0309	4,90	1309	7,82
BSPE100XL(351007)	5x8x15	100	0309	4,90	1309	7,82
BSPE100XL(351731)	5x8x15	100	0309	4,90	1309	7,82
BSPE100XL(354207)	5x8x15	100	0309	4,90	1309	7,82
BSPE100XL(354348)	5x8x15	100	0309	4,90	1309	7,82
BSPE100XL(361791)	5x8x15	100	0309	4,90	1309	7,82
BSPE100XL(361889)	5x8x15	100	0309	4,90	1309	7,82
BSPE110X	5x8x15	100	0309	4,90	1309	7,82
BSPE110X(381011)	5x8x15	100	0309	4,90	1309	7,82

Modèle (version)	Dimensions	Figure	Rupteur			
			Sans	€ HT	Avec	€ HT
CS55	5x10x15	173	0319	9,26		
CS55(354386)	5x10x15	173	0319	9,26		
CS75	6,3x12,5x15,5	170			1322	14,40
CS75(354483)	6,3x12,5x15,5	170			1322	14,40
DE10Q(364376)	5x8x9/12	10	0399-8	4,48		
DE10QX(364183)	5x8x9/12	10	0399-8	4,48		
DE10RQ(364361)	5x8x9/12	10	0399-8	4,48		
DE10RQX	5x8x9/12	10	0399-8	4,48		
DE10RQX(364111)	5x8x9/12	10	0399-8	4,48		
DE13RPQ(364192)	5x8x9/12	10	0399-8	4,48		
DE13RX(380942)	5x8x9/12	10	0399-8	4,48		
DE16RD(364628)	5x8x14	173	0336	7,58	1336	10,36
DE8Q(364369)	5x8x9/12	10	0399-8	4,48		
DE8QX(364176)	5x8x9/12	10	0399-8	4,48		
DG30QE	5x8x16,5	505			1361	8,35
DGL30QE	5x8x16,5	505			1361	8,35
DGL34	5x8x16,5	505			1361	8,35
FSP100X	5x8x15	100	0309	4,90	1309	7,82
FSPE100A	5x8x15	100	0309	4,90	1309	7,82
FSPE100X(345436)	5x8x15	100	0309	4,90	1309	7,82
FSPE100X(345486)	5x8x15	100	0309	4,90	1309	7,82
FSPE100X(348432)	5x8x15	100	0309	4,90	1309	7,82
FSPE100X(348688)	5x8x15	100	0309	4,90	1309	7,82
FSPE100X(354183)	5x8x15	100	0309	4,90	1309	7,82
FSPE100XL(348526)	5x8x15	100	0309	4,90	1309	7,82
FSPE100XL(348683)	5x8x15	100	0309	4,90	1309	7,82
FSPE100XL(351001)	5x8x15	100	0309	4,90	1309	7,82
FSPE100XL(361785)	5x8x15	100	0309	4,90	1309	7,82
FSPE110QX	5x8x16,5	505			1361	8,35
FSPE110X(381167)	5x8x16,5	505			1361	8,35
HD2E13R	5x8x14	13	0340	6,52	1340	9,36
HDE13RQD	6,3x8x11,5	16	0372	11,52		
N2Q	5x8x16,5	505			1361	8,35
OFSE630(354046)	5x8x15	100	0309	4,90	1309	7,82
OFSE630(354607)	5x8x15	100	0309	4,90	1309	7,82
PB10C(350136)	6,3x9,52x20/22	122	0417	10,43	1417	
PB10C(350512)	6,3x9,52x20/22	122	0417	10,43	1417	
PB10H(350066)	6,3x9,52x20/22	122	0417	10,43	1417	
PB10H(350104)	6,3x9,52x20/22	122	0417	10,43	1417	
PB10H(350177)	6,3x9,52x20/22	122	0417	10,43	1417	
PB10H(350502)	6,3x9,52x20/22	122	0417	10,43	1417	
PB10H(350507)	6,3x9,52x20/22	122	0417	10,43	1417	
PB10S	6,3x9,52x20/22	122	0417	10,43	1417	
PB10S(350351)	6,3x9,52x20/22	122	0417	10,43	1417	
PB10S(350517)	6,3x9,52x20/22	122	0417	10,43	1417	
PB14A(350378)	5x8x15	100	0309	4,90	1309	7,82
PB14C(350128)	5x8x15	100	0309	4,90	1309	7,82
PB14D(350033)	5x8x15	100	0309	4,90	1309	7,82
PB14D(350110)	5x8x15	100	0309	4,90	1309	7,82
PB32B	6,3x20x25	189 + biseauté	0450	19,62		
PB32B BREAKER(350482)	6,3x20x25	189 + biseauté	0450	19,62		
PB32B(350043)	6,3x20x25	189 + biseauté	0450	19,62		
PB32B(350115)	6,3x20x25	189 + biseauté	0450	19,62		
PCE3Q	5x10x16	100	0366	6,23	1366	9,45
PD2-10(364244)	5x8x9/12	10	0399-8	4,48		
PD2-13(364251)	5x8x9/12	10	0399-8	4,48		
PD2-18/Z	5x8x14	13			1363	9,96
PD2E20R(372407)	5x8x14	13	0340	6,52	1340	9,36
PD2E20R(372464)	5x8x14	13	0340	6,52	1340	9,36
PD2E20R/S	5x8x14	13			1363	9,96
PD2E20R/Z	5x8x14	13			1363	9,96
PD2E22RS	5x10x16	100	0366	6,23	1366	9,45
PD2E22RS(372417)	5x10x16	100	0366	6,23	1366	9,45
PD2E24RS	5x10x16	100	0366	6,23	1366	9,45
PD2E24RS(364754)	5x10x16	100	0366	6,23	1366	9,45
PD2E24RST	5x10x16	100	0366	6,23	1366	9,45
PD2E24RST(364794)	5x10x16	100	0366	6,23	1366	9,45
PDE13RQ	5x8x9/12	10	0399-8	4,48		
PDE16RPQ	5x8x9/12	10	0399-8	4,48		
PFH202(382807)	5x8x9/12	10	0399-8	4,48		
PFH202(382818)	5x8x9/12	10	0399-8	4,48		
PFH20E(365123)	5x8x9/12	10	0399-8	4,48		
PFH24E(379219)	5x8x9/12	10	0399-8	4,48		
PFH24E(379235)	5x8x9/12	10	0399-8	4,48		
PFH24QE(365001)	5x8x9/12	10	0399-8	4,48		
PFH24QE(374668)	5x8x9/12	10	0399-8	4,48		
PFH26	5x8x10	545	0375	10,39		
PH11C	6,3x9,52x20/22	122	0417	10,43	1417	
PH11C(350165)	6,3x9,52x20/22	122	0417	10,43	1417	
PH11H(350077)	6,3x9,52x20/22	122	0417	10,43	1417	
PH11H(350098)	6,3x9,52x20/22	122	0417	10,43	1417	
PH11H(350522)	6,3x9,52x20/22	122	0417	10,43	1417	
PH26	5x8x10	545	0375	10,39		
PH26X	5x8x10	545	0375	10,39		
PHE45SQ	5,9x11,1x17,5	542			1370	13,41
PJ710	5x8x16,5	505			1361	8,35
PJ710(354853)	5x8x16,5	505			1361	8,35
PLH20	5x8x10	545	0375	10,39		
PLH26QE(392627)	5x8x20	545			1457	13,41
PLH26QE(400953)	5x8x20	545			1457	13,41
PLH26QEX(392643)	5x8x20	545			1457	13,41
PLH26QEX(400960)	5x8x20	545			1457	13,41
PLH26XE	5x8x20	545			1457	13,41

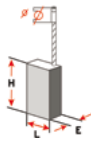

retrouvez le schéma des figures page 358-359

Modèle (version)	Dimensions	Figure	Rupteur			
			Sans	€ HT	Avec	€ HT
PLH30E(379542)	5x10x16	100	0366	6,23	1366	9,45
PLH30E(382475)	5x10x16	100	0366	6,23	1366	9,45
PLH30E(384802)	5x10x16	100	0366	6,23	1366	9,45
PLH30QE	5x10x16	100	0366	6,23	1366	9,45
PLH30QEX	5x10x16	100	0366	6,23	1366	9,45
PLH30XE(379101)	5x10x16	100	0366	6,23	1366	9,45
PLH30XE(379582)	5x10x16	100	0366	6,23	1366	9,45
PLH30XE(384792)	5x10x16	100	0366	6,23	1366	9,45
PLH32QEX	5x10x16	100	0366	6,23	1366	9,45
PLH32XE(379380)	5x10x16	100	0366	6,23	1366	9,45
PLH32XE(384797)	5x10x16	100	0366	6,23	1366	9,45
PPH24E(379676)	5x8x14	173	0336	7,58	1336	10,36
PPH24E(382511)	5x8x14	173	0336	7,58	1336	10,36
PPH24X2E	5x8x14	173	0336	7,58	1336	10,36
PPH24X2E(382080)	5x8x14	173	0336	7,58	1336	10,36
PPH24X2E(384958)	5x8x14	173	0336	7,58	1336	10,36
PPH26E(382186)	5x10x16	100	0366	6,23	1366	9,45
PPH26E(382517)	5x10x16	100	0366	6,23	1366	9,45
PPH26RA	5x10x16	100	0366	6,23	1366	9,45
PPH26RA(382212)	5x10x16	100	0366	6,23	1366	9,45
PPH26RA(382527)	5x10x16	100	0366	6,23	1366	9,45
PPH26XE	5x10x16	100	0366	6,23	1366	9,45
PPH26XE(379862)	5x10x16	100	0366	6,23	1366	9,45
PPH30X2E	5x10x16	100	0366	6,23	1366	9,45
PPH30X2E(379695)	5x10x16	100	0366	6,23	1366	9,45
PR1.6-82(354028)	5x8x14	13	0340	6,52	1340	9,36
PR1.6-82(354711)	5x8x14	13	0340	6,52	1340	9,36
PR2.5-102	5x10x15	173	0319	9,26		
PR2.5-102(346392)	5x10x15	173	0319	9,26		
PR2.5-102(346428)	5x10x15	173	0319	9,26		
PR2.5-102(354219)	5x10x15	173	0319	9,26		
PR3-82(346401)	5x10x15	173	0319	9,26		
PR3-82(346433)	5x10x15	173	0319	9,26		
PR3-82(354231)	5x10x15	173	0319	9,26		
PR3-83KIT	5x10x15	173	0319	9,26		
ROS150E	5x8x14	13			1363	9,96
ROS150E(357611)	5x8x14	13			1363	9,96
ROS150E(375182)	5x8x14	13			1363	9,96
S2.5Q	8x14x20	174	0358	11,13	1358	11,63
SB2-35D	5x10x15	173	0319	9,26		
SB2-35D(337512)	5x10x15	173	0319	9,26		
SB2-35D(337528)	5x10x15	173	0319	9,26		
SB2-35D(347962)	5x10x15	173	0319	9,26		
SB2-35D(356085)	5x10x15	173	0319	9,26		

Modèle (version)	Dimensions	Figure	Rupteur			
			Sans	€ HT	Avec	€ HT
SB2-700	5x8x14	173	0336	7,58	1336	10,36
SSP2800	5x8x14	13	0340	6,52	1340	9,36
SSPE800(337402)	5x10x15	173	0319	9,26		
SSPE800(337412)	5x10x15	173	0319	9,26		
SSPE800(337427)	5x10x15	173	0319	9,26		
SSPE800(337434)	5x10x15	173	0319	9,26		
SSPE800(337445)	5x10x15	173	0319	9,26		
SSPE800(337455)	5x10x15	173	0319	9,26		
SSPE800(348676)	5x10x15	173	0319	9,26		
SSPE800(351296)	5x10x15	173	0319	9,26		
SSPE800M	5x10x15	173	0319	9,26		
T-TEC 201	5x8x9	18	0369	8,19		
VS11	6x7x14/15	16	0739	9,62		
VS11(351180)	6x7x14/15	16	0739	9,62		
VS11(355411)	6x7x14/15	16	0739	9,62		
VS11(358421)	6x7x14/15	16	0739	9,62		
VS11D	6x7x14/15	16	0739	9,62		
VS11D(355026)	6x7x14/15	16	0739	9,62		
VS11D(355086)	6x7x14/15	16	0739	9,62		
VS11D(358426)	6x7x14/15	16	0739	9,62		
WCE30	5x10x16	100	0366	6,23	1366	9,45
WCE65	8x14x20	174	0358	11,13	1358	11,63

Retrouvez notre classification par référence de charbon originale page 348 à 353

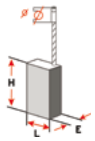

retrouvez le schéma des figures page 358-359

PERLES

Modèle (version)	Dimensions	Figure	Rupteur	
			Sans	€ HT
HSW356	6,2x16x20	221	0905	14,34
HSW356E	6,2x16x20	221	0905	14,34
HSW358	6,2x16x20	221	0905	14,34
HSW358E	6,2x16x20	221	0905	14,34
PSB2700	6x9x14	173	0902	8,51

Modèle (version)	Dimensions	Figure	Rupteur	
			Sans	€ HT
HSW5206	8x12,5x20	60	0906	12,32
HSW56/6N	8x12,5x20	60	0906	12,32
HSW56/8N	8x12,5x20	60	0906	12,32
HSW596	8x12,5x20	60	0906	12,32
PSB2700	6x9x14	173	0902	8,51

Modèle (version)	Dimensions	Figure	Rupteur	
			Sans	€ HT
HSW596E	8x12,5x20	60	0906	12,32
HSW598	8x12,5x20	60	0906	12,32
HSW598E	8x12,5x20	60	0906	12,32
PSB270	6x9x14	173	0902	8,51
PSB2700	6x9x14	173	0902	8,51

PEUGEOT

Modèle (version)	Dimensions	Figure	Rupteur			
			Sans	€ HT	Avec	€ HT
383	6x6x11,5	16	0762	5,67		
980	6x6x11,5	16	0762	5,67		
982	6x6x11,5	16	0762	5,67		
10N921	6x8x18	99	0727	8,14		
180MA	9x14x22	187	0723	10,12		
230MA	9x14x22	187	0723	10,12		
980B	6x6x11,5	16	0762	5,67		
BP22A	6x8x15	51	0734	4,54		
BP22E	6x8x15	51	0734	4,54		
CL1	6x6x11,5	16	0762	5,67		
CS40	6x8x15	51	0734	4,54		
L130	6x6x11,5	16	0762	5,67		
L130P	6x6x11,5	16	0762	5,67		
L190	6x6x11,5	16	0762	5,67		
LEV120	6x6x11,5	16	0762	5,67		
LOM10B	6x6x11,5	16	0762	5,67		
MP301	6x6x11,5	16	0762	5,67		
MP302	6x6x11,5	16	0762	5,67		
P20E	6x6x11,5	16	0762	5,67		
P20RE	6x6x11,5	16	0762	5,67		
PA600	6x9x32	16	0633	11,34		
PA800	6x9x32	16	0633	11,34		
PC1010ERH	6x8x15	51	0734	4,54		
PC1010RCM	6x8x15	51	0734	4,54		
PC13	6x8x15	51	0734	4,54		
PC13L	6x8x15	51	0734	4,54		
PC16RL	6x8x15	51	0734	4,54		
PC20530HA	6x8x18	99	0727	8,14		
PC20540CA	6x8x18	99	0727	8,14		
PC20552CA	6x8x18	99	0727	8,14		
PC2533HA	6x8x18	99	0727	8,14		
PC551	6x8x15	51	0734	4,54		
PC552P	6x8x15	51	0734	4,54		
Z9	6x14x22	187 + biseauté			1749	10,94

Modèle (version)	Dimensions	Figure	Rupteur			
			Sans	€ HT	Avec	€ HT
PC55ERP	6x8x15	51	0734	4,54		
PC580RCP	6x8x15	51	0734	4,54		
PC630RCPH	6x8x15	51	0734	4,54		
PC710RC	6x8x15	51	0734	4,54		
PRX150E	6x8x15	51	0734	4,54		
REC3	6x6x11,5	16	0762	5,67		
S55	6x6x11,5	16	0762	5,67		
S55E	6x6x11,5	16	0762	5,67		
SA10	6x14x22	187 + biseauté			1749	10,94
SA100	6x6x11,5	16	0762	5,67		
SA107	6x6x11,5	16	0762	5,67		
SA10A	6x14x22	187 + biseauté			1749	10,94
SA10AL	6x14x22	187 + biseauté			1749	10,94
SA115	6x6x11,5	16	0762	5,67		
SA12	6x14x22	187 + biseauté			1749	10,94
SA12A	6x14x22	187 + biseauté			1749	10,94
SA12AL	6x14x22	187 + biseauté			1749	10,94
SA180	6x14x22	187 + biseauté			1749	10,94
SA230	6x14x22	187 + biseauté			1749	10,94
SA25	6x14x22	187 + biseauté			1749	10,94
SA55PE	6x6x11,5	16	0762	5,67		
SAP1	6x6x11,5	16	0762	5,67		
SAP2	6x6x11,5	16	0762	5,67		
SAP55	6x6x11,5	16	0762	5,67		
SC205	6x6x11,5	16	0762	5,67		
SC42C	6x8x15	51	0734	4,54		
SC47C	6x8x15	51	0734	4,54		
TC3001	6x6x11,5	16	0762	5,67		
TC4002	6x6x11,5	16	0762	5,67		
TC5001	6x6x11,5	16	0762	5,67		
TC7000	6x6x11,5	16	0762	5,67		
TC9000	6x6x11,5	16	0762	5,67		
TM327	6x6x11,5	16	0762	5,67		
TM328	6x6x11,5	16	0762	5,67		
Z9	6x14x22	187 + biseauté			1749	10,94

Modèle (version)	Dimensions	Figure	Rupteur			
			Sans	€ HT	Avec	€ HT
TM340	6x6x11,5	16	0762	5,67		
TM344	6x6x11,5	16	0762	5,67		
TM345	6x6x11,5	16	0762	5,67		
TM346	6x6x11,5	16	0762	5,67		
TM347	6x6x11,5	16	0762	5,67		
TM348	6x6x11,5	16	0762	5,67		
TM349	6x6x11,5	16	0762	5,67		
TM355	6x6x11,5	16	0762	5,67		
TM366	6x6x11,5	16	0762	5,67		
TM367	6x6x11,5	16	0762	5,67		
TM368	6x6x11,5	16	0762	5,67		
TM369	6x6x11,5	16	0762	5,67		
TM386	6x6x11,5	16	0762	5,67		
TM387	6x6x11,5	16	0762	5,67		
TM388	6x6x11,5	16	0762	5,67		
TM390	6x6x11,5	16	0762	5,67		
TM391	6x6x11,5	16	0762	5,67		
W500	6x6x11,5	16	0762	5,67		
W700	6x6x11,5	16	0762	5,67		
Z20	6x14x22	187 + biseauté			1749	10,94
Z25	6x14x22	187 + biseauté			1749	10,94
Z7	6x14x22	187 + biseauté			1749	10,94
Z9	6x14x22	187 + biseauté			1749	10,94

PROTOOL

Modèle (version)	Dimensions	Figure	Rupteur			
			Sans	€ HT	Avec	€ HT
AGP 115 (586002)	5x8x16	100	0579	8,35		
AGP 115 (636586)	5x8x16	100	0579	8,35		
AGP 115-14 DEQ	5x10x17	505			1571	12,43
AGP 115-7 (634369)	5x8x16	100	0579	8,35		
AGP 125 (620522)	5x8x16	100	0579	8,35		
AGP 125-10 (617888)	5x8x16	100			1572	11,70
AGP 125-11 C (625275)	5x10x17	505			1571	12,43
AGP 125-11 D (633404)	5x10x17	505			1571	12,43
AGP 125-12 C AUS (630528)	5x10x17	505			1571	12,43
AGP 125-12 CQ (625276)	5x10x17	505			1571	12,43
AGP 125-12 D	5x10x17	505			1571	12,43
AGP 125-14 C (631194)	5x10x17	505			1571	12,43
AGP 125-14 CEQ (625278)	5x10x17	505			1571	12,43
AGP 125-14 CQ (625277)	5x10x17	505			1571	12,43
AGP 125-14 D	5x10x17	505			1571	12,43
AGP 125-14 DE (633407)	5x10x17	505			1571	12,43
AGP 125-14 DE (636684)	5x10x17	505			1571	12,43
AGP 125-9 (633533)	5x8x16	100			1572	11,70
AGP 150-14 CEQ (625279)	5x10x17	505			1571	12,43
AGP 150-14 DE AB (633408)	5x10x17	505			1571	12,43
AGP 150-14 DE AB (636686)	5x10x17	505			1571	12,43
AGP 180-2 (775587)	6,3x16x22	533			1570	14,17
AGP 180-21 AB (634824)	6,3x16x22	533			1570	14,17
AGP 180-25 (619509)	6,3x16x22	533			1570	14,17
AGP 180-25 AB (619514)	6,3x16x22	533			1570	14,17

Modèle (version)	Dimensions	Figure	Rupteur			
			Sans	€ HT	Avec	€ HT
AGP 180-3 (775626)	6,3x16x22	533			1570	14,17
AGP 180-4 (621962)	6,3x16x22	533			1570	14,17
AGP 180-5 (621965)	6,3x16x22	533			1570	14,17
AGP 230-2 (775590)	6,3x16x22	533			1570	14,17
AGP 230-20 (634373)	6,3x16x22	533			1570	14,17
AGP 230-21 (634821)	6,3x16x22	533			1570	14,17
AGP 230-21 AB (634819)	6,3x16x22	533			1570	14,17
AGP 230-23 (627474)	6,3x16x22	533			1570	14,17
AGP 230-23 AB (627478)	6,3x16x22	533			1570	14,17
AGP 230-25 (619518)	6,3x16x22	533			1570	14,17
AGP 230-25 AB (619523)	6,3x16x22	533			1570	14,17
AGP 230-26R	5x10x17	505			1571	12,43
AGP 230-3 (775627)	6,3x16x22	533			1570	14,17
AGP 230-4 (621966)	6,3x16x22	533			1570	14,17
AGP 230-5 (621969)	6,3x16x22	533			1570	14,17
BSP 85 E (618690)	5x8x16	100	0579	8,35		
BSP 85 E (636065)	5x8x16	100	0579	8,35		
BSP 85 E (775656)	5x8x16	100	0579	8,35		
CHP 5 E (586076)	6,3x10x14	173			1573	13,14
CHP 5 E (622176)	6,3x10x14	173			1573	13,14
CHP 5 E-2 (620960)	6,3x10x14	173			1573	13,14
CHP 5 E-2 (622172)	6,3x10x14	173			1573	13,14
CHP 5 E-2 NAD (622174)	6,3x10x14	173			1573	13,14
CSP 55-2 (624737)	6,3x10x14	173			1573	13,14
CSP 55-2 (778199)	6,3x10x14	173			1573	13,14
DGP 25 (620433)	5x8x16	100	0579	8,35		
DGP 25 E (620435)	5x8x16	100	0579	8,35		
DGP 30-8 E (625015)	5x8x16	100	0579	8,35		
DGP 30-8 E (636054)	5x8x16	100			1572	11,70
DRP 13-2 EAQ (622992)	5x8x12,5	173			1575	13,40
DRP 13-2 EQ (622991)	5x8x12,5	173			1575	13,40
DRP 13-2 EQ (631147)	5x8x12,5	173			1575	13,40

Modèle (version)	Dimensions	Figure	Rupteur			
			Sans	€ HT	Avec	€ HT
DRP 16 (586057)	6,3x10x14	173			1573	13,14
DRP 16 E (586061)	6,3x10x14	173			1573	13,14
DRP 20 ETQ (622940)	6,3x10x14	173			1573	13,14
DRP 20-2 EQ (622941)	6,3x10x14	173			1573	13,14
JSP 80 E	5x8x16	100	0579	8,35		
JSP 85 E	5x8x16	100	0579	8,35		
MXP 1000 EQ (623066)	6,3x10x14	173			1573	13,14
NBP 20 E (586087)	5x8x16	100	0579	8,35		
PDP 20-2 EAQ (622994)	5x8x12,5	173			1575	13,40
PDP 24-2 EAQ (628232)	5x8x12,5	173			1575	13,40
PDP 30 E (621224)	6,3x10x14	173			1573	13,14
RGP 3 (621266)	5x8x16	100	0579	8,35		
RGP 3 (636599)	5x8x16	100			1572	11,70
RGP 80 - 11E	5x10x17	505			1571	12,43
SGP 25 (586064)	5x8x16	100	0579	8,35		
SGP 25 E (586066)	5x8x16	100	0579	8,35		
SGP 30-8 (625011)	5x8x16	100	0579	8,35		
SGP 30-8 (636169)	5x8x16	100			1572	11,70
SGP 30-8 E (625013)	5x8x16	100	0579	8,35		
SGP 30-8 E (636052)	5x8x16	100			1572	11,70
SHP 16 E (586068)	5x8x16	100	0579	8,35		
SHP 25 E (586070)	5x8x16	100	0579	8,35		
SHP 35 (621227)	6,3x10x14	173			1573	13,14

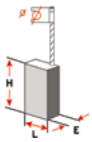

retrouvez le schéma des figures page 358-359

RYOBI

Modèle (version)	Dimensions	Figure	Rupteur Sans	Rupteur € HT	Avec	€ HT
1138	6,4x13,4x17	18	0716	9,16		
711GX	7x11x18	18	0761	8,60	1761	11,19
AK550PMT	6x9x15	300	0864	18,70		
AP10	6,4x13,4x17	18	0716	9,16		
AP10NI	6,4x13,4x17	18	0716	9,16		
B422	6,4x9,52x16,5	18	0714	8,26		
B7075	6,4x9,52x16,5	18	0714	8,26		
B7076	6,4x9,52x16,5	18	0714	8,26		
B7100	6,4x9,52x16,5	18	0714	8,26		
B7200A	6,4x13,4x17	18	0716	9,16		
BE1056	7x11x18	18	0761	8,60	1761	11,19
BE422	6,4x9,52x16,5	18	0714	8,26		
BE424	6,4x9,52x16,5	18	0714	8,26		
BE4240	7x11x18	18	0761	8,60	1761	11,19
BE424I	6,4x9,52x16,5	18	0714	8,26		
BE7075I	6,4x9,52x16,5	18	0714	8,26		
C100A	5,2x11x15,5	18	0706	7,90		
C100AI	5x8x11	130	0779	8,60		
C125	7x11x18	18	0761	8,60	1761	11,19
C125A	7x11x18	18	0761	8,60	1761	11,19
C125WB	7x11x18	18	0761	8,60	1761	11,19
C306MA	6,4x13,4x17	18	0716	9,16		
C307NA	6,4x13,4x17	18	0716	9,16		
C3560	6,4x13,4x17	18	0716	9,16		
C356NA	6,4x13,4x17	18	0716	9,16		
C357	6,4x13,4x17	18	0716	9,16		
CH420	6,4x9,52x16,5	18	0714	8,26		
CH450PK	7x11x18	18	0761	8,60	1761	11,19
CH460PK	7x11x18	18	0761	8,60	1761	11,19
CH460PKI	7x11x18	18	0761	8,60	1761	11,19
CH465	7x11x18	18	0761	8,60	1761	11,19
CH481	6,4x13,4x17	18	0716	9,16		
CH485I	7x11x18	18	0761	8,60	1761	11,19
CH485K	7x11x18	18	0761	8,60	1761	11,19
CH500P	7x16x18	18	0756	15,62	1756	
CH500PK	7x16x18	18	0756	15,62	1756	
CJS150	6x8x13	174	0755	5,26		
CM30	6,4x13,4x17	18	0716	9,16		
CM30N	6,4x13,4x17	18	0716	9,16		
CM31	6,4x13,4x17	18	0716	9,16		
CM40	6,4x13,4x17	18	0716	9,16		
CS360	6,4x13,4x17	18	0716	9,16		
CSN410	7x11x18	18	0761	8,60	1761	11,19
DCD80	6x9x15	300	0864	18,70		
DCU65	6x8x13	174	0755	5,26		
DSE5200	7x11x18	18	0761	8,60	1761	11,19
ED1138	6,4x13,4x17	18	0716	9,16		
ED205VR	6x9x15	300	0864	18,70		
ED205VRK	6x9x15	300	0864	18,70		
ED262VR	6x9x15	300	0864	18,70		
ED263VR	6x9x15	300	0864	18,70		
ED350	7x11x18	18	0761	8,60	1761	11,19
ED350I	7x11x18	18	0761	8,60	1761	11,19
ED381	6,4x13,4x17	18	0716	9,16		
ED382ND	6,4x13,4x17	18	0716	9,16		
ED382NP	6,4x13,4x17	18	0716	9,16		
ED382NPIGS	6,4x13,4x17	18	0716	9,16		
ED382PK	6,4x13,4x17	18	0716	9,16		
ED400	7x11x18	18	0761	8,60	1761	11,19
WS842	6,4x13,4x17	18	0716	9,16		

Modèle (version)	Dimensions	Figure	Rupteur Sans	Rupteur € HT	Avec	€ HT
ED450E	7x11x18	18	0761	8,60	1761	11,19
G1001A	6x8x13	174	0755	5,26		
G1005	6x8x13	174	0755	5,26		
G1150	5x8x11	18	0741	10,97		
G1151A	6x8x13	174	0755	5,26		
G1155A	6x8x13	174	0755	5,26		
G1250	5x8x11	130	0779	8,60		
G1251A	6x8x13	174	0755	5,26		
G1251AI	6x8x13	174	0755	5,26		
G1255	7x11x18	18	0761	8,60	1761	11,19
G1255I	7x11x18	18	0761	8,60	1761	11,19
G1800	6,5x16x16	18	0715	16,38	1715	20,18
G181	7x14,5x19	18	0648	13,13		
G1820	6,5x16x16	18	0715	16,38	1715	20,18
G1825	7x16x18	18	0756	15,62	1756	
G1830	7x16x20	533	0874	11,05		
G1850	6,5x16x16	18	0715	16,38	1715	20,18
G1855	6,5x16x16	18	0715	16,38	1715	20,18
G231	7x14,5x19	18	0648	13,13		
G2320	6,5x16x16	18	0715	16,38	1715	20,18
G2325	7x16x18	18	0756	15,62	1756	
G2325I	7x16x18	18	0756	15,62	1756	
G2325NI	7x16x18	18	0756	15,62	1756	
G2325NIGS	7x16x18	18	0756	15,62	1756	
G2330	7x16x20	533	0874	11,05		
G2330CL	7x16x20	533	0874	11,05		
G2350	6,5x16x16	18	0715	16,38	1715	20,18
G2355	7x16x18	18	0756	15,62	1756	
G2355CL	7x16x18	18	0756	15,62	1756	
G2355N	7x16x18	18	0756	15,62	1756	
G2355NI	7x16x18	18	0756	15,62	1756	
G2360	7x16x20	533	0874	11,05		
G2360CL	7x16x20	533	0874	11,05		
G600	6x8x13	174	0755	5,26		
G600I	6x8x13	174	0755	5,26		
HT500	6x8x12	240	0870	11,96		
J65V	6x8x12	240	0870	11,96		
JM100K	6x8x13	174	0755	5,26		
L120N	5x8x11	18	0867	8,56		
L180	5x8x11	18	0873	8,82		
L182STC	5x8x11	18	0873	8,82		
L183S	6x9x15	300	0864	18,70		
L22LN	6,4x9,52x16,5	18	0714	8,26		
L35	7x11x18	18	0761	8,60	1761	11,19
L400	6,4x9,52x16,5	18	0714	8,26		
L580	6,5x16x16	18	0715	16,38	1715	20,18
L580A	6,5x16x16	18	0715	16,38	1715	20,18
L82N	5x8x11	18	0873	8,82		
NS6200A	6,4x9,52x16,5	18	0714	8,26		
NS6300A	6,4x9,52x16,5	18	0714	8,26		
NS6300AI	6,4x9,52x16,5	18	0714	8,26		
PC3050I	6,5x16x16	18	0715	16,38	1715	20,18
WS842	6,4x13,4x17	18	0716	9,16		

Modèle (version)	Dimensions	Figure	Rupteur Sans	Rupteur € HT	Avec	€ HT
PC3050N	6,5x16x16	18	0715	16,38	1715	20,18
PD1921	5x8x11	18	0873	8,82		
PD1921V	5x8x11	18	0873	8,82		
PD1930A	6x9x15	300	0864	18,70		
PD2070	6x9x15	300	0864	18,70		
PD2070VR	6x9x15	300	0864	18,70		
PD2080	6x9x15	300	0864	18,70		
PD2080VR	6x9x15	300	0864	18,70		
PDE1930A	6x9x15	300	0864	18,70		
PE2100	7x11x18	18	0761	8,60	1761	11,19
R151	5x8x11	130	0779	8,60		
R152	5x8x11	130	0779	8,60		
R155	5x8x11	130	0779	8,60		
R501	6,4x13,4x17	18	0716	9,16		
R502I	6,4x13,4x17	18	0716	9,16		
RA200N	6,4x13,4x17	18	0716	9,16		
RA2500N	6,4x13,4x17	18	0716	9,16		
RE155	5x8x11	130	0779	8,60		
RMS1525L	7x17x17	18	0231	15,37		
RMS1830L	7x17x17	18	0231	15,37		
S25	6x8x12	240	0870	11,96		
S350	6x8x12	240	0870	11,96		
S550	6x8x12	240	0870	11,96		
SG1150	5x8x11	18	0741	10,97		
SG1151	6x8x13	174	0755	5,26		
SG1151P	6x8x13	174	0755	5,26		
SG1155	4,9x7,9x10	173	0651	8,42		
SG2320	7x17x17	233	0647	11,25		
SP1800	5,2x11x15,5	18	0706	7,90		
SP1800A	5,2x11x15,5	18	0706	7,90		
SP1800I	5,2x11x15,5	18	0706	7,90		
SU6200A	6,4x9,52x16,5	18	0714	8,26		
TR30	5x8x11	18	0741	10,97		
TR30P	5x8x11	18	0741	10,97		
TS221	7x11x18	18	0761	8,60	1761	11,19
TSC306	6,4x13,4x17	18	0716	9,16		
W 55P	5x8x11	18	0867	8,56		
W5502	6,4x9,52x16,5	18	0714	8,26		
W6402C	6,4x13,4x17	18	0716	9,16		
W6402CI	6,4x13,4x17	18	0716	9,16		
W6402NC	6,4x13,4x17	18	0716	9,16		
W6403	6,4x13,4x17	18	0716	9,16		
W6403	6,4x13,4x17	18	0716	9,16		
W6502	6,4x9,52x16,5	18	0714	8,26		
W6610	7x11x18	18	0761	8,60	1761	11,19
W8402C	6,4x13,4x17	18	0716	9,16		
W8402NC	6,4x13,4x17	18	0716	9,16		
W8502	6,4x13,4x17	18	0716	9,16		
WS642	6,4x13,4x17	18	0716	9,16		
WS842	6,4x13,4x17	18	0716	9,16		

Retrouvez notre classification par référence de charbon originale page 348 à 353

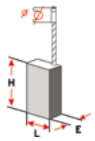

retrouvez le schéma des figures page 358-359

SKIL

Modèle (version)	Dimensions	Figure	Rupteur Sans	€ HT	Avec	€ HT
1745	5x8x15	261	0514	13,24		
1750	5x8x15	261	0514	13,24		
5003	7x11x17	18	0524	10,40		
5055	7x11x17	18	0524	10,40		
5066	7x11x17	18	0524	10,40		
5155	7x11x17	18	0524	10,40		
5166	7x11x17	18	0524	10,40		
6210	6,35x6,35x14	267	0872	15,48		
6215	6,35x6,35x14	267	0872	15,48		
6220	6,35x6,35x14	267	0872	15,48		
6230	6,35x6,35x14	267	0872	15,48		
6233	6,35x6,35x14	267	0872	15,48		
6565	5x10x16	16	0522	13,27		
6900	5x10x16	16	0522	13,27		
6910	5x10x16	16	0522	13,27		
9003	6x8,4x15	100	0521	8,22		
9004	5x8x11	552	0523	13,00		
9135	5x8x11	552	0523	13,00		
9160	5x8x15,5	528	0199-04	5,62		
9235	5x8x11	552	0523	13,00		
9310	6,35x6,35x14	267	0872	15,48		
9371	6x8,4x15	100	0521	8,22		
9376	6x8,4x15	100	0521	8,22		
9665	6x16x19	173	0515	13,79		
9790	6,3x16x23	174			1128X	9,82
9795	6,3x16x23	174			1128X	9,82
1400 H1	6,4x10x15	276	0512	12,47		
1489 H	4,7x6,4x13	268	0987	16,48		
1810H1	6,35x6,35x14	267	0872	15,48		
1886 H1	6,35x12,5x20	173	0516	15,90		
1899 H1	6,35x12,5x20	173	0516	15,90		
6470 H1	5,5xx8,5x14	505	0517	7,84		
6523 U2	6,35x6,35x14	267	0872	15,48		
6533 U1	6,35x6,35x14	267	0872	15,48		
6550 U1	6,35x6,35x14	267	0872	15,48		
666 H1	5x8x15	296			1511	14,98
6901 U1	6,35x6,35x14	267	0872	15,48		
6901 U2	6,35x6,35x14	267	0872	15,48		
6906 U1	6,35x6,35x14	267	0872	15,48		
6906 U2	6,35x6,35x14	267	0872	15,48		

Modèle (version)	Dimensions	Figure	Rupteur Sans	€ HT	Avec	€ HT
6911 U1	6,35x6,35x14	267	0872	15,48		
6915 U1	6,35x6,35x14	267	0872	15,48		
9100 H1	6,35x6,35x14	267	0872	15,48		
9100 H2	6,35x6,35x14	267	0872	15,48		
9105 H1	6,35x6,35x14	267	0872	15,48		
9114 H1	5,5xx8,5x14	505	0517	7,84		
9115 H1	5,5xx8,5x14	505	0517	7,84		
9116 H1	5,5xx8,5x14	505	0517	7,84		
9116 H2	5,5xx8,5x14	505	0517	7,84		
9125 H1	5,5xx8,5x14	505	0517	7,84		
9125 H2	5,5xx8,5x14	505	0517	7,84		
9126 H1	5,5xx8,5x14	505	0517	7,84		
9126 H2	5,5xx8,5x14	505	0517	7,84		
9551-00	6,3x16x23	174			1128X	9,82
9551-80	6,3x16x23	174			1128X	9,82
9645 H1	6x16x19	173	0515	13,79		
9650 H1	6x16x19	173	0515	13,79		
9660 H1	6x16x19	173	0515	13,79		
9750 H1	6x16x19	173	0515	13,79		
9755 H1	6,3x16x20	221	0520	10,28		
9760 H1	6x16x19	173	0515	13,79		
9770 H1	6,3x16x20	221	0520	10,28		
9775 H1	6,3x16x20	221	0520	10,28		
9777 AA	6,3x16x23	174			1128X	9,82
9777 AB	6,3x16x23	174			1128X	9,82
9777 JB	6,3x16x23	174			1128X	9,82
9777 JC	6,3x16x23	174			1128X	9,82
9790 AA	6,3x16x23	174			1128X	9,82
9790 AB	6,3x16x23	174			1128X	9,82
9790 JB	6,3x16x23	174			1128X	9,82
9790 JC	6,3x16x23	174			1128X	9,82
F012653380	6,35x6,35x14	267	0872	15,48		
F012655020	6,35x6,35x14	267	0872	15,48		
F012655080	6,35x6,35x14	267	0872	15,48		
F012910580	6,35x6,35x14	267	0872	15,48		
F012930041	6,35x6,35x14	267	0872	15,48		
F012930080	6,35x6,35x14	267	0872	15,48		
F0150094O1	6x7x11	16	0513	7,74		
F0150098H1	6,4x10x15	276	0512	12,47		
F0151405H4	6,4x10x15	276	0512	12,47		

Modèle (version)	Dimensions	Figure	Rupteur Sans	€ HT	Avec	€ HT
HD 1605 TIPO 2	6,35x6,35x14	267	0872	15,48		
HD 1606 TIPO 1	6,35x6,35x14	267	0872	15,48		
HD 9661-100	6,3x16x23	174			1128X	9,82
HD 9661-80	6,3x16x23	174			1128X	9,82
HD 9762-00	6,3x16x23	174			1128X	9,82
HD 9762-32	6,3x16x23	174			1128X	9,82
HD 9762-80	6,3x16x23	174			1128X	9,82
HD 9762-81	6,3x16x23	174			1128X	9,82
HD 9762-84	6,3x16x23	174			1128X	9,82

SPIT

Modèle (version)	Dimensions	Figure	Rupteur Sans	€ HT	Avec	€ HT
215	6,35x6,35x14	267	0872	15,48		
321	5x8x15	16	0137	5,96	1137	8,94
322	5x8x19	100 + biseauté	0155	6,06		
325	5x8x15	16	0137	5,96	1137	8,94
327	7x8x17	295	0174	7,76		
333	5x10x16	100	0366	6,23	1366	9,45
335	5x10x17	533			1156	8,40
SP21	5x8x15	16	0137	5,96	1137	8,94

Modèle (version)	Dimensions	Figure	Rupteur Sans	€ HT	Avec	€ HT
345	6,3x10x108	160			1136	13,09
351	6,4x10x15,5	204	0962	8,65	1962	11,69
352	6,3x10x15,5	526			1999-01	13,49
355	6,3x12,5x22	533	0140	9,25	1140	10,62
375	6,4x12,5x19	189	0117	9,41	1117	11,24
385	6,4x12,5x19	189	0117	9,41	1117	11,24
400	6,4x12,5x19	189	0117	9,41	1117	11,24
452	6,3x10x15,5	526			1999-01	13,49
SP21	5x8x15	16	0137	5,96	1137	8,94

Modèle (version)	Dimensions	Figure	Rupteur Sans	€ HT	Avec	€ HT
455	6,3x12,5x22	533	0140	9,25	1140	10,62
490	6,3x16x26	174			1153	10,83
M1800	6,3x12,5x23,5	537			1220	12,51
M2200	6,3x16x23	533			1221	12,13
SM125E	6,3x10x14	506			1898	10,10
SM125R10	6,4x10x14	506			1936	9,97
SP21	5x8x15	16	0137	5,96	1137	8,94

RUPES

Modèle (version)	Dimensions	Figure	Rupteur Sans	€ HT	Avec	€ HT
AR30	6x7x12,5	18	0710	10,52		
AR9	6x7x12,5	18	0710	10,52		
BAZ15	6x8x13	94 + cosse mâle	0618	7,20		
BR51A	6x8x13	93 + cosse mâle	0617	8,68		
BR55	6x8x13	94 + cosse mâle	0618	7,20		
BR65AE	6x8x13	94 + cosse mâle	0618	7,20		
BR8	6x7x12,5	18	0710	10,52		
BR9	6x7x12,5	18	0710	10,52		
CA6	6x7x12,5	18	0710	10,52		
CE6	6x7x12,5	18	0710	10,52		
CE6R	6x7x12,5	18	0710	10,52		
GM62	7x12x20	35	0625	25,35		
LAR12	6x9x20	18	0619	9,82	1619	
LAR2	6x9x20	18	0619	9,82	1619	
LAR23	6x9x20	18	0619	9,82	1619	
LAR3	6x9x20	18	0619	9,82	1619	
LAR5	6x9x20	18	0619	9,82	1619	
LAR8	6x9x20	18	0619	9,82	1619	
LDR23	6x9x20	18	0619	9,82	1619	
LDR6	6x9x20	18	0619	9,82	1619	
LH16	6x8x13	94 + cosse mâle	0618	7,20		

Modèle (version)	Dimensions	Figure	Rupteur Sans	€ HT	Avec	€ HT
LH31	6x9x20	516			1639	22,87
LT2	6x9x20	18	0619	9,82	1619	
NL13	6x7x14/15	16	0739	9,62		
NL2	6x9x20	18	0619	9,82	1619	
NL23	6x9x20	18	0619	9,82	1619	
NL3	6x9x20	18	0619	9,82	1619	
PD10	6x7x14/15	16	0739	9,62		
PD13	6x7x14/15	16	0739	9,62		
PD30	6x7x14/15	16	0739	9,62		
RE72	6x7x12,5	18	0710	10,52		
RE74	6x7x12,5	18	0710	10,52		
S80	6,3x11,3x28,5	173	0621	12,99		
SM1	6x9x20	18	0619	9,82	1619	
SR100	6x8x13	94 + cosse mâle	0618	7,20		
SR200	6x8x13	94 + cosse mâle	0618	7,20		
SS20	6x7x12,5	18	0710	10,52		
TR10	6x7x14/15	16	0739	9,62		
TR13	6x7x14/15	16	0739	9,62		

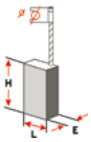

retrouvez le schéma des figures page 358-359

STAYER

Modèle (version)	Dimensions	Figure	Rupteur Sans	€ HT	Avec	€ HT
208	9x14x22	187	0723	10,12		
383	6x6x11,5	16	0762	5,67		
980	6x6x11,5	16	0762	5,67		
982	6x6x11,5	16	0762	5,67		
980B	6x6x11,5	16	0762	5,67		
AG680	6x8x15	51	0734	4,54		
B6	6x14x22	187 + biseauté			1749	10,94
B8	6x14x22	187 + biseauté			1749	10,94
CL1	6x6x11,5	16	0762	5,67		
L130	6x6x11,5	16	0762	5,67		
L130P	6x6x11,5	16	0762	5,67		
L190	6x6x11,5	16	0762	5,67		
LEV120	6x6x11,5	16	0762	5,67		
LOM10B	6x6x11,5	16	0762	5,67		
LOM412	6x6x11,5	16	0762	5,67		
LOM413	6x6x11,5	16	0762	5,67		
LRT150	6x8x15	51	0734	4,54		
LU170	6x14x22	187 + biseauté			1749	10,94
LU172	6x14x22	187 + biseauté			1749	10,94
MP301	6x6x11,5	16	0762	5,67		
MP302	6x6x11,5	16	0762	5,67		
P20E	6x6x11,5	16	0762	5,67		
P230RE	6x6x11,5	16	0762	5,67		
REC3	6x6x11,5	16	0762	5,67		
S051	6x14x22	187 + biseauté			1749	10,94
S230	6x8x15	51	0734	4,54		
S55	6x6x11,5	16	0762	5,67		
S55E	6x6x11,5	16	0762	5,67		
SA10	6x14x22	187 + biseauté			1749	10,94
SA100	6x6x11,5	16	0762	5,67		
SA107	6x6x11,5	16	0762	5,67		
SA10A	6x14x22	187 + biseauté			1749	10,94
SA10AL	6x14x22	187 + biseauté			1749	10,94
SA115	6x6x11,5	16	0762	5,67		
SA12	6x14x22	187 + biseauté			1749	10,94
SA12A	6x14x22	187 + biseauté			1749	10,94
SA12AL	6x14x22	187 + biseauté			1749	10,94
SA180	6x14x22	187 + biseauté			1749	10,94
SA230	6x14x22	187 + biseauté			1749	10,94
SA25	6x14x22	187 + biseauté			1749	10,94
SA290	9x14x22	174			1738	15,91
SA293	9x14x22	174			1738	15,91
SA295	9x14x22	174			1738	15,91
SA297	9x14x22	174			1738	15,91
SA55PE	6x6x11,5	16	0762	5,67		
SA710	6x8x15	51	0734	4,54		
SAB 21-230	7x14,5x19	18	0648	13,13		
SAB 22-230	7x14,5x19	18	0648	13,13		
Z9		187 + biseauté			1749	10,94

Modèle (version)	Dimensions	Figure	Rupteur Sans	€ HT	Avec	€ HT
SAB 24-230 AL	7x17x23	174			1699	10,83
SAP1	6x6x11,5	16	0762	5,67		
SAP2	6x6x11,5	16	0762	5,67		
SAP3	6x6x11,5	16	0762	5,67		
SAP55	6x6x11,5	16	0762	5,67		
SC205	6x6x11,5	16	0762	5,67		
SC250	6x14x22	187 + biseauté			1749	10,94
SC251	6x14x22	187 + biseauté			1749	10,94
SC503	6x6x11,5	16	0762	5,67		
SCC250	6x14x22	187 + biseauté			1749	10,94
SCC251	6x14x22	187 + biseauté			1749	10,94
SCU75	6x14x22	187 + biseauté			1749	10,94
SLC250		187 + biseauté			1749	10,94
SLC251		187 + biseauté			1749	10,94
T500		51	0734	4,54		
T550		51	0734	4,54		
T600		51	0734	4,54		
TC3001		16	0762	5,67		
TC4002		16	0762	5,67		
TC5001		16	0762	5,67		
TC7000		16	0762	5,67		
TC9000		16	0762	5,67		
TM100		51	0734	4,54		
TM101		51	0734	4,54		
TM10AZV		16	0762	5,67		
TM10AP		16	0762	5,67		
TM10S		16	0762	5,67		
TM327		16	0762	5,67		
TM328		16	0762	5,67		
TM340		16	0762	5,67		
TM344		16	0762	5,67		
TM345		16	0762	5,67		
TM346		16	0762	5,67		
TM348		16	0762	5,67		
TM349		16	0762	5,67		
TM350		51	0734	4,54		
TM355		16	0762	5,67		
TM366		16	0762	5,67		
TM367		16	0762	5,67		
TM368		16	0762	5,67		
TM369		16	0762	5,67		
TM386		16	0762	5,67		
TM387		16	0762	5,67		
TM388		16	0762	5,67		
TM390		16	0762	5,67		
TM391		16	0762	5,67		
Z9		187 + biseauté			1749	10,94

Modèle (version)	Dimensions	Figure	Rupteur Sans	€ HT	Avec	€ HT
TM80A		16	0762	5,67		
TM8A		16	0762	5,67		
TM8S		16	0762	5,67		
TS50		51	0734	4,54		
TS60		51	0734	4,54		
W1000A		51	0734	4,54		
W500		16	0762	5,67		
W551		51	0734	4,54		
W700		16	0762	5,67		
Z13		187 + biseauté			1749	10,94
Z20		187 + biseauté			1749	10,94
Z202		16	0762	5,67		
Z203		16	0762	5,67		
Z207		16	0762	5,67		
Z25		187 + biseauté			1749	10,94
Z7		187 + biseauté			1749	10,94
Z9		187 + biseauté			1749	10,94

Retrouvez notre classification par référence de charbon originale page 348 à 353

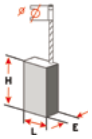

retrouvez le schéma des figures page 358-359

VIRUTEX

Modèle (version)	Dimensions	Figure	Rupteur Sans	Rupteur € HT
A92	6,4x10x19	173	0500X	8,54
AB11	5x6x15	295	0503	5,93
AB111N	5x11x19	512	0550	7,84
AB11C	5x9x15,5	295	0505	7,04
AI97	5x6x15	295	0503	5,93
AI97/N	5x6x15	295	0503	5,93
AJ97	6,4x10x19	173	0500X	8,54
AK97	5x6x15	295	0503	5,93
AL96	6,4x10x19	173	0500X	8,54
AP98	6,4x10x20,5	173	0551	10,41
AS93	6,4x10x20,5	173	0551	10,41
B65	6,4x10x19	173	0500X	8,54
BL96	6,4x10x19	173	0500X	8,54
C67	6,4x10x19	173	0500X	8,54
C93/N	5x6x15	295	0503	5,93
CE120P	5x11x19	512	0550	7,84
CE24E	6,4x10x20,5	173	0551	10,41
CE89C	5x6x16	18	0501	11,35
CR94D	5x9x15,5	295	0505	7,04
DE87C	5x9x15,5	295	0505	7,04
E70	6,4x10x19	173	0500X	8,54
E70N	6,4x10x19	173	0500X	8,54
F71	5x6x17	18	0504	9,86
FR117N	5x9x15,5	295	0505	7,04
FR129N	5x11x19	512	0550	7,84
FR156N	5x11x19	512	0550	7,84
FR160P	6,6x12x21	18	0507	8,86
FR192N	5x11x19	512	0550	7,84
FR217S	5x11x19	512	0550	7,84
FR292R	5x11x19	512	0550	7,84
FR29C	5x9x15,5	295	0505	7,04
FR29K	5x9x15,5	295	0505	7,04
FR29M	5x9x15,5	295	0505	7,04
FR56E	5x9x15,5	295	0505	7,04
FR66F	6,4x10x20,5	173	0551	10,41
FR66P	6,4x10x20,5	173	0551	10,41
FR92D	5x9x15,5	295	0505	7,04
FR98H	6,4x10x20,5	173	0551	10,41
GR120P	5x11x19	512	0550	7,84
H71	6,4x10x19	173	0500X	8,54
I81/N	5x6x15	295	0503	5,93
J71	5x6x16	18	0501	11,35
K75	6,4x10x19	173	0500X	8,54
LB31A	6,4x10x20,5	173	0551	10,41
LB31E	6,4x10x20,5	173	0551	10,41
LB31EA	6,4x10x20,5	173	0551	10,41
LR67B	6x8x15	51	0734	4,54
LR67D	6x8x15	51	0734	4,54
LR86C	6,4x10x19	173	0500X	8,54
LRE86C	6,4x10x19	173	0500X	8,54
M75	6,4x10x19	173	0500X	8,54
M75/A	6,4x10x19	173	0500X	8,54
MC16I	6,4x10x20,5	173	0551	10,41
O81/N	5x6x15	295	0503	5,93
P75	6,4x10x19	173	0500X	8,54
PA162	5x11x19	512	0550	7,84
RA17D	5x9x15,5	295	0505	7,04
RM95R	6,6x12x21	18	0507	8,86
RO156N	5x11x19	512	0550	7,84
RO56D	5x9x15,5	295	0505	7,04
RT188N	5x11x19	512	0550	7,84
RT88C	5x9x15,5	295	0505	7,04
RT91C	6,4x10x19	173	0500X	8,54
RZ170N	5x11x19	512	0550	7,84
RZ70M	5x9x15,5	295	0505	7,04
SR19ZN	5x11x19	512	0550	7,84
TM33	6,6x12x21	18	0507	8,86
TM33E	6,4x10x20,5	173	0551	10,41
TM33H	6,6x12x21	18	0507	8,86
TM33L	6,6x12x21	18	0507	8,86
TM43D	6,4x10x20,5	173	0551	10,41
TM43J	6,6x12x21	18	0507	8,86
TM43L	6,6x12x21	18	0507	8,86
TS33H	6,6x12x21	18	0507	8,86
TS33L	6,6x12x21	18	0507	8,86
TS48D	6,4x10x20,5	173	0551	10,41
TS48J	6,6x12x21	18	0507	8,86
TS48L	6,6x12x21	18	0507	8,86
V79	6,4x10x20,5	173	0551	10,41
Z81/N	5x6x15	295	0503	5,93

DIVERS

	Modèle (version)	Dimensions	Figure	Rupteur Sans	Rupteur € HT	Rupteur Avec	Rupteur € HT
BAIER	BBH290E	6,3x10x20	533	0751	9,23		
BAIER	BDN453	6,3x10x20	533	0751	9,23		
BAIER	BDN454	6,3x10x20	533	0751	9,23		
BAIER	BM601	6,3x10x20	533	0751	9,23		
BAIER	BMF500	6,3x10x20	533	0751	9,23		
BAIER	BSM284	6,3x10x20	533	0751	9,23		
BAIER	BSM287	6,3x10x20	533	0751	9,23		
BAIER	BSS287	6,3x10x20	533	0751	9,23		
BAIER	BSS404	6,3x10x20	533	0751	9,23		
BAIER	EHS2L	6,3x10x20	533	0751	9,23		
BAIER	EHS700	6,3x10x20	533	0751	9,23		
BAIER	MF500	6,3x10x20	533	0751	9,23		
BAIER	MF63	5x10x18	18	0719	9,66		
BERGIN	MARK 100	7x16x21	79	0737	13,22		
DIAMOND	DC 16H	7x11x17	232			1922X	11,48
DIAMOND	DC 20XH	7x11x17	232			1922X	11,48
DIAMOND	DC 25X	7x17x17	233	0796	9,86		
FRAN	--------	8x12x23	18	0753	11,92		
IMPEX	--------	6,4x10x15,5	204	0962	8,65		
JEPSON	4007	7x17x18	18	0877	13,38		
JEPSON	4009	7x17x18	18	0877	13,38		
JEPSON	4207	7x17x18	18	0877	13,38		
JEPSON	4209	7x17x18	18	0877	13,38		
JEPSON	4307	7x17x18	18	0877	13,38		
JEPSON	4309	7x17x18	18	0877	13,38		
JEPSON	9211D	7x17x18	18	0877	13,38		
JEPSON	9213	7x17x18	18	0877	13,38		
JEPSON	9312S	7x17x18	18	0877	13,38		
JEPSON	9314T2	7x17x18	18	0877	13,38		
JEPSON	9314S	7x17x18	18	0877	13,38		
JEPSON	9410	7x17x18	18	0877	13,38		
JEPSON	9410D	7x17x18	18	0877	13,38		
JEPSON	9514	7x17x18	18	0877	13,38		
JEPSON	9515T2	7x17x18	18	0877	13,38		
MILLER FALLS	800	6x12x20	16	0746	16,03		
RIDGID	300/35	8,8x19x25	18	0973	32,20		
SUPER EGO	--------	9,4x18,05x20	18	0726	21,17		
SUPER EGO	Mod. 321	7x20x22	18	0976	25,78		
WACKER	EH23/220	8x16x22	189			1874	18,05

Retrouvez notre classification par référence de charbon originale page 348 à 353

QU'EST-CE QU'UN RUPTEUR ?

DANS LE BUT D'ÉVITER LES DOMMAGES OU LA DESTRUCTION DES MOTEURS ÉLECTRIQUES, LE RUPTEUR CONTRÔLE LES DÉCHETS DE CARBONE PROGRESSIVEMENT AVANT SON ÉPUISEMENT NATUREL.
DE CETTE FAÇON, LA VÉRIFICATION RÉGULIÈRE DU CHARBON EST INUTILE EN RAISON DE LA COUPURE AUTOMATIQUE PROTÉGEANT LES PIÈCES DU MOTEUR ET VOUS AVEZ AINSI LA GARANTIE D'UNE PERFORMANCE DE SÉCURITÉ OPTIMALE.
LES CHARBONS AVEC RUPTEUR PEUVENT ÊTRE INSÉRÉS DANS TOUS LES TYPES DE MOTEURS DANS UNE LARGE GAMME DE PUISSANCE ET D'INTENSITÉ.
LE RUPTEUR A ÉTÉ CONÇU PRINCIPALEMENT DANS LE BUT D'APPLIQUER UNE PROTECTION POUR LES BALAIS DE CHARBON FONCTIONNANTS DANS LES OUTILS PORTATIFS ET LES APPAREILS ÉLECTRIQUES
AU POINT D'ÉPUISEMENT DU CHARBON, LE RESSORT INTERNE SE LIBÈRE ET ARRÊTE LE CONTACT AVEC LE COLLECTEUR.
ENSUITE, LE CYCLE EN COURS EST INTERROMPU ET LE MOTEUR S'ÉTEINT.
LE DISPOSITIF DE COUPURE SE COMPOSE D'UN MICRO-RESSORT SPÉCIAL ALLIÉ ET D'UNE PARTIE ISOLANTE, TOUS DEUX PARFAITEMENT ATTACHÉS ET ASSEMBLÉS.
NOTRE USINE APPLIQUE CINQ TYPES DE DISPOSITIFS DE COUPURE AUX BALAIS SELON LES TAILLES AXIALES ET RADIALES.

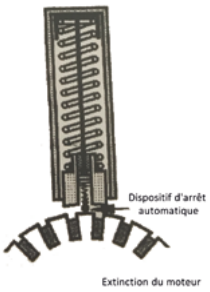

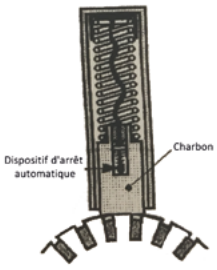

Pour une vidéo explicative, flashez :

QU'EST-CE QU'UN CABLE TEST ?

LE CÂBLE TEST PERMET L'ACTIVATION D'UN SIGNAL LUMINEUX LORSQUE LE CHARBON ARRIVE AU RUPTEUR.
CE SIGNAL VOUS INDIQUE DONC QU'IL FAUT CHANGER LES CHARBONS.
CE DISPOSITIF EST UTILISÉ POUR LES GAMMES POURVUES DE CETTE FONCTION



Pour une vidéo explicative, flashez :

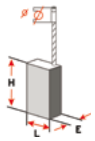

retrouvez le schéma des figures page 358-359

AEG - ATLAS COPCO

Ref Marque	Rupteur			
	Sans	€ HT	Avec	€ HT
210293			1311	20,54
214722	0304	8,72		
216147			1312	22,08
216239	0315	11,88		
225677	0319	9,26		
244937	0333	7,04		
247113			1327	14,02
259495	0320	7,68	1320	10,28
278702			1335	12,32
279375	0309	4,90	1309	7,82
279376	0309	4,90	1309	7,82
301871	0340	6,52	1340	9,36
305420	0309	4,90	1309	7,82
305421	0309	4,90	1309	7,82
310560			1347	13,33
310685	0336	7,58	1336	10,36
313481			1351	10,67
313484			1351	10,67
314172	0340	6,52	1340	9,36
316665	0355	12,20	1355	16,22
318213	0309	4,90	1309	7,82
318214	0309	4,90	1309	7,82
328960	0315	11,88		
329116	0358	11,13	1358	11,63
329117	0358	11,13	1358	11,63
341881			1362	9,04
361733			1363	9,96

Ref Marque	Rupteur			
	Sans	€ HT	Avec	€ HT
369475	0309	4,90	1309	7,82
369476	0320	7,68	1320	10,28
4931248924			1341	18,96
4931259022			1322	14,40
4931301359	0319	9,26		
4931301872	0340	6,52	1340	9,36
4931310684	0336	7,58	1336	10,36
4931322155	0366	6,23	1366	9,45
4931326941	0366	6,23	1366	9,45
4931334489	0739	9,62		
4931343911	0366	6,23	1366	9,45
4931358319			1361	8,35
4931360787	0366	6,23	1366	9,45
4931364640	0399-8	4,48		
4931369477	0366	6,23	1366	9,45
4931369479	0358	11,13	1358	11,63
4931372361	0369	8,19		
4931375311			1761	11,19
4931381391			1384	8,15
4931381444	0366	6,23	1366	9,45
4931382551	0336	7,58	1336	10,36
4931385117			1361	8,35
4931387588	0375	10,39		
4931392459			1457	13,41
4931392563	0332	6,41		
4931392577	0319	9,26		
4931392596	0366	6,23	1366	9,45
4931392597	0340	6,52	1340	9,36

Ref Marque	Rupteur			
	Sans	€ HT	Avec	€ HT
4931392600	0366	6,23	1366	9,45
4931392602	0332	6,41		
4931392602	0369	8,19		
4931392604	0332	6,41		
4931392612			1337	9,90
4931393322	0373	7,18		
4931398132			1350	15,74
4931436610	0386	11,52		
9170334860	0417	10,43	1417	

BOSCH

Ref Marque	Rupteur			
	Sans	€ HT	Avec	€ HT
1 617 014 145			1199-32	23,88
2 607 014 013	0199-27	12,59		
1 607 000 V37			1199-29	16,06
1 607 000 V53			1199-30	18,58
1 619 P02870			1199-31	11,72
1.607.000.352	0199-04	5,62		
1.607.000.480			1128X	9,82
1.607.000.481			1153	10,83
1.607.000.482			1129	8,68
1.607.000.483	0167X	4,87	1167X	7,80
1.607.000.484	0105	5,18		
1.607.000.485	0199-01	7,14		
1.607.000.486	0199-08	5,54		
1.607.000.487			1120	12,43
1.607.000.488	0138	12,85		
1.607.000.490	0169	6,86		
1.607.000.491	0199-17	3,02		
1.607.000.493			1199-10	11,89
1.607.000.494	0199-18	4,09		
1.607.000.495			1156	8,40
1.607.000.496	0199-23	9,32		
1.607.000.497	0140	9,25	1140	10,62
1.607.000.498	0199-07	5,54		
1.607.000.499			1146	11,48
1.607.000.994	0199-04	5,62		
1.607.014.102	0107	10,89		
1.607.014.103	0112X	8,06	1112X	9,76
1.607.014.106			1110	13,11
1.607.014.107			1124	9,49
1.607.014.108	0112X	8,06	1112X	9,76
1.607.014.115	0181	13,87		
1.607.014.116	0114	4,49	1114	8,41
1.607.014.117			1109	8,47
1.607.014.122			1124	9,49
1.607.014.126			1124	9,49
1.607.014.128	0114	4,49	1114	8,41
1.607.014.129	0145	7,70	1145	9,31
1.607.014.130			1128X	9,82
1.607.014.131	0114	4,49	1114	8,41
1.607.014.133	0161	9,80		
1.607.014.137			1146	11,48
1.607.014.138			1152	8,16
1.607.014.139			1168	10,81
1.607.014.143	0145	7,70	1145	9,31
1.607.014.144	0167X	4,87	1167X	7,80
1.607.014.145	0167X	4,87	1167X	7,80
1.607.014.147			1129	8,68
1.607.014.148			1146	11,48
1.607.014.151			1129	8,68
1.607.014.154			1128X	9,82
1.607.014.162			1199-03	8,67
1.607.014.168			1128X	9,82
1.607.014.170	0199-13	10,23		
1.607.014.171			1128X	9,82
1.607.014.172			1129	8,68
1.607.014.175	0119X	6,08	1119X	8,24
1.607.014.176			1129	8,68
1.607.014.178	0119X	6,08	1119X	8,24
1.609.200.929	0131	10,11		
1.609.201.459	0132	12,12		
1.609.203.J13			1199-24	20,28
1.609.203.L83			1199-24	20,28

Ref Marque	Rupteur			
	Sans	€ HT	Avec	€ HT
1.609.203.P74	0199-39	14,24		
1.609.243.000	0134	14,19		
1.609.902.102	0231	15,37		
1.617.000.425	0112X	8,06	1112X	9,76
1.617.000.525	0199-01	7,14		
1.617.014.106	0115	8,27	1115	10,23
1.617.014.108			1136	13,09
1.617.014.110	0117	9,41	1117	11,24
1.617.014.112	0116	10,89	1116	12,38
1.617.014.114	0137	5,96	1137	8,94
1.617.014.117	0148	6,67		
1.617.014.118	0116	10,89	1116	12,38
1.617.014.122	0140	9,25	1140	10,62
1.617.014.124			1156	8,40
1.617.014.126			1153	10,83
1.617.014.127	0155	6,06		
1.617.014.131	0174	7,76		
1.617.014.134	0169	6,86		
1.617.014.135			1120	12,43
1.617.014.136	0199-14	9,64		
1.617.014.137			1199-02	10,30
1.617.014.138			1199-10	11,89
1.617.014.142	0199-23	9,32		
1.617.014.144			1120	12,43
1.617.041.582			1152	8,16
1.619.P01.812	0167X	4,87		
1.619.P04.451			1199-24	20,28
1.619.P07.571	0167X	4,87		
1.619.P07.571			1199-24	20,28
1.619.P11.715			1199-37	14,34
1.619.PA3.196	0199-39	14,24		
1617.014.143			1199-20	13,61
2.604.320.902	0103	8,17		
2.604.320.906	0102	8,45		
2.604.320.908	0141	4,66		
2.604.320.910	0199-07	5,54		
2.604.320.911	0188	6,90		
2.604.320.912	0199-08	5,54		
2.604.320.914	0185	3,31		
2.604.321.904	0100	6,55		
2.604.321.905	0105	5,18		
2.604.321.907	0105	5,18		
2.604.321.909	0100	6,55		
2.604.321.912	0176	7,81		
2.604.321.913	0157	7,54		
2.604.321.915	0179	13,51		
2.604.321.917	0149	8,85		
2.604.321.920	0148	6,67		
2.604.321.921			1199-11	14,68
2.604.321.925	0199-19	4,99		
2.604.321.927	0199-06	7,55		
2.604.321.941	0199-18	4,09		
2.604.321.943	0199-21	7,21		
2.604.321.947	0199-40	12,30		
2.607.014.001	0149	8,85		
2.607.014.002			1180	11,68
2.607.014.004	0160	11,70		
2.607.014.010	0199-12	7,30		
2.607.014.016	0199-05	7,45		
2.607.014.017	0199-26	8,09		
2.607.034.900	0138	12,85		
2.607.034.901	0138	12,85		

Ref Marque	Rupteur			
	Sans	€ HT	Avec	€ HT
2.607.034.904	0138	12,85		
2.609.199.048	0199-25	21,61		
2.610.007.957	0184	8,51		
2.610.391.290	0199-17	3,02		
2.610.908.678	0178	11,59		
2.610.943.623	0199-22	12,05		
3.604.321.012	0166	9,00		
3.604.321.025	0145	7,70	1145	9,31
3.604.321.513	0165	14,81		
3.604.321.514	0184	8,51		
3.607.014.012			1199-09	17,37
3.607.014.505	0162	13,69		

Commandez sur www.wilmart.fr

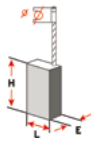

retrouvez le schéma des figures page 358-359

BLACK & DECKER

Ref Marque	Rupteur			
	Sans	€ HT	Avec	€ HT
320876	0224	6,70		
321338	0230	8,04		
376143	0205	6,01		
735381	0226	11,42		
736703	0227	3,10		
852664	0214	13,25		
854500	0213	12,41		
855196	0214	13,25		
883772	0205	6,01		
884693	0207	29,17		
890488	0201	5,62		
899763	0207	29,17		
904764	0202	5,02		
907904	0211	8,89		
908206	0212	15,73		
908752			1215	16,18
908775	0216	7,26	1216	12,82
913599	0208	6,18		
913807	0208	6,18		
914633	0230	8,04		
916368	0225	9,23		
930270	0216	7,26	1216	12,82
930558	0213	12,41		
933371	0220	10,14	1220	12,51
934623			1215	16,18
935485	0211	8,89		
936703	0227	3,10		
959775	0241	8,16		
1006269-00	0934	6,72		
131602-00	0219	17,48		
135948-05	0226	11,42		
145323-02	0956	13,92		
145323-06	0956	13,92		
247059-00	0913	12,07		
247533-01	0912	12,57		
248447-01	0912	12,57		

Ref Marque	Rupteur			
	Sans	€ HT	Avec	€ HT
323660-00	0224	6,70		
323660-01	0941	8,19		
323660-02	0941	8,19		
323660-03	0224	6,70		
326525-00	0912	12,57		
326961-00			1942	11,38
326961-01			1942	11,38
327148-03			1942	11,38
400816-00	0226	11,42		
400818-00	0241	8,16		
401852-00	0230	8,04		
401853-00	0230	8,04		
401853-01	0999-19	12,75		
402874-05			1660	13,68
402874-07			1660	13,68
403485-00	0225	9,23		
445498-00	0214	13,25		
445861-03	0934	6,72		
445861-10	0934	6,72		
445861-12	0934	6,72		
560454-00	0243	5,98		
569441-00	0246	10,47		
570544-00	0244	6,93		
585475-00			1945	9,17
588142-00	0225	9,23		
588563-01	0251	11,17		
588698-00			1999-05	15,89
596071-00	0261	5,56		
66678-01	0206	4,29		
680495-00	0240	4,90		
832998-04	0242	4,57		
832998-05	0242	4,57		
832998-06	0242	4,57		
832998-08	0242	4,57		
85531-01	0240	4,90		

Ref Marque	Rupteur			
	Sans	€ HT	Avec	€ HT
87499-00	0239	12,38		
915068-01	0208	6,18		
930151-00	0222	5,56	1222	8,17
930802-00	0966	5,91		
930897-00	0222	5,56	1222	8,17
933371-00	0220	10,14	1220	12,51
933372-00	0221	9,98	1221	12,13
933373-00	0221	9,98	1221	12,13
937690-00	0238	3,33		
939539-00	0966	5,91		
939539-01	0222	5,56	1222	8,17
940146-00	0913	12,07		
940160-03	0220	10,14	1220	12,51
949646-01			1936	9,97
949646-02			1936	9,97
949647-02	0898	7,83	1898	10,10
949833-04	0966	5,91		
T35381	0239	12,38		

CASALS

Ref Marque	Rupteur			
	Sans	€ HT	Avec	€ HT
10090	0400	6,45		
10460	0413	17,62		
13050	0401	6,72		

Ref Marque	Rupteur			
	Sans	€ HT	Avec	€ HT
13210	0407	13,04		
13410	0112X	8,06	1112X	9,76
13442	0405	4,89		
13490	0408	10,37		

DEWALT

Ref Marque	Rupteur			
	Sans	€ HT	Avec	€ HT
320786	0224	6,70		
914633	0230	8,04		
916368	0225	9,23		
32266000	0224	6,70		
1003857-00			1999-06	10,67
1003859-00	0222	5,56	1222	8,17
1003860-00			1999-07	10,16
1003861-00			1936	9,97
1003862-00	0230	8,04		
1003863-00	0934	6,72		
1003869-00	0913	12,07		
1003874-00	0899	9,83		
1003878-00	0220	10,14	1220	12,51
1003905-00	0956	13,92		
1003908-00	0999-13	10,50		
1005550-02			1233	15,98
1006269-00	0934	6,72		
131602-00	0219	17,48		
145323-02	0956	13,92		
176949-00	0899	9,83		
176949-18	0253	9,26		
247059-00	0913	12,07		
247405-00	0913	12,07		
247533-01	0912	12,57		
248447-01	0912	12,57		
323660-00	0224	6,70		
323660-01	0941	8,19		
323660-02	0941	8,19		
323660-03	0224	6,70		
326525-00	0912	12,57		
326961-00			1942	11,38
326961-01			1942	11,38
327148-01			1658X	16,03
381028-02			1229	11,39
384719-03	0999-13	10,50		
392574-03			1999-03	13,18
400818-00	0241	8,16		

Ref Marque	Rupteur			
	Sans	€ HT	Avec	€ HT
401852-00	0230	8,04		
401852-01	0948	6,51		
401853-00	0230	8,04		
401853-01	0999-19	12,75		
402874-05			1660	13,68
402874-07			1660	13,68
403485-00	0225	9,23		
403522-00	0225	9,23		
445861-03	0934	6,72		
445861-10	0934	6,72		
445861-12	0934	6,72		
445861-13	0934	6,72		
487340-00			1999-05	15,89
489256-00			1999-08	16,08
560323-07			1895	28,24
568109-00			1895	28,24
578393-02	0999-09	14,43		
582621-00			1658X	16,03
584429-00			1999-02	9,84
585041-00			1999-03	13,18
585475-00			1945	9,17
588142-00	0225	9,23		
588698-00			1999-05	15,89
589016-00	0999-14	5,37		
617848-03	0999-13	10,50		
623919-00	0231	15,37		
636128-03			1999-07	10,16
636639-03			1999-06	10,67
640491-03			1999-06	10,67
650916-01			1999-07	10,16
832998-04	0242	4,57		
832998-05	0242	4,57		
832998-06	0242	4,57		
832998-08	0242	4,57		
930151-00	0222	5,56	1222	8,17
930802-00	0966	5,91		
930897-00	0222	5,56	1222	8,17

Ref Marque	Rupteur			
	Sans	€ HT	Avec	€ HT
932497-00	0232	12,08		
933371-00	0220	10,14	1220	12,51
933372-00	0221	9,98	1221	12,13
933373-03	0221	9,98	1221	12,13
937690-00	0238	3,33		
939539-00	0966	5,91		
939539-01	0222	5,56	1222	8,17
940146-00	0913	12,07		
940160-03	0220	10,14	1220	12,51
949646-01			1936	9,97
949646-02			1936	9,97
949647-02	0898	7,83	1898	10,10
949833-04	0966	5,91		
BK-25	0221	9,98	1221	12,13
N047424			1999-18	29,95
N097696			1254	11,80
N421361			1256	11,59
N442427			1256	11,59

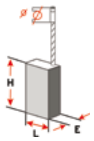

retrouvez le schéma des figures page 358-359

ELU

Ref Marque	Rupteur Sans	€ HT	Avec	€ HT
320786	0224	6,70		
916368	0225	9,23		
959775	0241	8,16		
145323-02	0956	13,92		
176949-00	0899	9,83		
247059-00	0913	12,07		
247405-00	0913	12,07		
247533-01	0912	12,57		
248447-01	0912	12,57		
323660-00	0224	6,70		
323660-01	0941	8,19		
323660-02	0941	8,19		
323660-03	0224	6,70		
326525-00	0912	12,57		
949833-04	0966	5,91		

Ref Marque	Rupteur Sans	€ HT	Avec	€ HT
326961-00			1942	11,38
326961-01			1942	11,38
400818-00	0241	8,16		
402874-05			1660	13,68
402874-07			1660	13,68
403485-00	0225	9,23		
445861-10	0934	6,72		
445861-12	0934	6,72		
560323-07			1895	28,24
568109-00			1895	28,24
582621-00			1942	11,38
588142-00	0225	9,23		
930151-00	0222	5,56	1222	8,17
930802-00	0966	5,91		
949833-04	0966	5,91		

Ref Marque	Rupteur Sans	€ HT	Avec	€ HT
930897-00	0222	5,56	1222	8,17
933371-00	0220	10,14	1220	12,51
939539-01	0222	5,56	1222	8,17
940146-00	0913	12,07		
940160-03	0220	10,14	1220	12,51
949646-01			1936	9,97
949646-02			1936	9,97
949647-02	0898	7,83	1898	10,10
949833-04	0966	5,91		

FEIN

Ref Marque	Rupteur Sans	€ HT	Avec	€ HT
30711056001			1745	14,27
30711061008			1745	14,27
30711066000	0915	6,35		
30711067004	0981	8,09		
30711098009	0736	11,14	1736	15,02

Ref Marque	Rupteur Sans	€ HT	Avec	€ HT
30711103000	0913	12,07		
30711128005			1999-12	11,02
30711137006			1986	13,61
30711140000			1999-12	11,02
30711144004			1799-05	9,84

Ref Marque	Rupteur Sans	€ HT	Avec	€ HT
30711146001			1999-15	11,12
30711150000	0736	11,14	1736	15,02

FELISATTI

Ref Marque	Rupteur Sans	€ HT	Avec	€ HT
5 169 316 027	0201	5,62		
5 214 316 016	0971	10,53		
6 518 165 053	0927	13,01		

Ref Marque	Rupteur Sans	€ HT	Avec	€ HT
5 241 316 036	0984	6,14		
5 421 316 036	0984	6,14		
6 518 165 053	0927	13,01		

FESTOOL

Ref Marque	Rupteur Sans	€ HT	Avec	€ HT
411707			1603	9,89
489632			1999-10	11,95

Ref Marque	Rupteur Sans	€ HT	Avec	€ HT
490714			1999-10	11,95
492629			1958	9,26

FLEX

Ref Marque	Rupteur Sans	€ HT	Avec	€ HT
131 687	0754	10,30		
159 344			1603	9,89
194 786	0776	11,07		
264 563			1601	14,45
264 571			1629	9,13
267 414			1629	9,13
281 646			1775	11,46
294 888			1645	11,46
411707			1603	9,89
438146			1387	17,65
869734	0664	22,55		
K8			1604	14,45

Ref Marque	Rupteur Sans	€ HT	Avec	€ HT
K13			1600	15,68
K20	0754	10,30		
K21			1601	14,45
K23			1603	9,89
K29	0776	11,07		
K30			1775	11,46
K34	0615	15,49		
K49	0638X		1638X	10,47
K52			1601	14,45
K53			1629	9,13
K56			1629	9,13
K8			1604	14,45

Ref Marque	Rupteur Sans	€ HT	Avec	€ HT
K64			1775	11,46
K66			1603	9,89
K67	0638X		1638X	10,47
K70			1645	11,46
K8			1604	14,45

HILTI

Ref Marque	Rupteur Sans	€ HT	Avec	€ HT
70718			1646	12,30
71781			1623	12,65
71874			1623	12,65
72565			1772	20,37
74718			1792	10,18
74719			1792	10,18
79594			1623	12,65
80594			1624	12,29
202240			1623	12,65
206240			1622	13,49
206241			1622	13,49
7556/1			1793	12,97

Ref Marque	Rupteur Sans	€ HT	Avec	€ HT
240612			1640	15,19
240613			1640	15,19
265857			1642	11,07
265858			1642	11,07
282073			1152	8,16
282188	0119X	6,08	1119X	8,24
282192			1152	8,16
326744			1799-12	31,50
330478			1799-04	12,84
330956			1799-03	15,06
341103			1152	8,16
7556/1			1793	12,97

Ref Marque	Rupteur Sans	€ HT	Avec	€ HT
341528			1152	8,16
341528			1799-14	28,53
348130			1799-13	26,51
348132			1799-13	26,51
366124			1799-03	15,06
366126			1799-03	15,06
1 617 082 192			1129	8,68
1 617 341 582	0167X	4,87	1167X	7,80
7556/1			1793	12,97

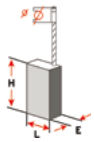

retrouvez le schéma des figures page 358-359

HITACHI

Ref Marque	Rupteur			
	Sans	€ HT	Avec	€ HT
999021	0921	7,47	1921	10,71
999036	0923	8,15	1923	12,32
999038	0923	8,15	1923	12,32
999041	0798	7,24	1798	9,11
999043	0922X	7,22	1922X	10,20
999046			1928	8,95
999054	0799-01	16,31		
999056	0944	11,75		
999061			1699	10,83
999065	0799-09	11,56		
999070	0921	7,47	1921	10,71
999081Z	0796	9,86	1796	13,59

Ref Marque	Rupteur			
	Sans	€ HT	Avec	€ HT
999071	0923	8,15	1923	12,32
999072	0798	7,24	1798	9,11
999073	0922X	7,22	1922X	10,20
999074	0796	9,86	1796	13,59
999075			1928	8,95
999076	0930	7,23	1930	9,15
999077			1799-02	21,34
999080	0798	7,24	1798	9,11
999084	0921	7,47	1921	10,71
999086			1799-02	21,34
999088	0930	7,23	1930	9,15
999081Z	0796	9,86	1796	13,59

Ref Marque	Rupteur			
	Sans	€ HT	Avec	€ HT
999089			1699	10,83
999090			1799-06	13,46
999091			1799-07	10,95
961946Z	0923	8,15	1923	12,32
974611Z	0796	9,86	1796	13,59
981612Z	0922X	7,22	1922X	10,20
999044/937-943Z	0796	9,86	1796	13,59
999081Z	0796	9,86	1796	13,59

KANGO

Ref Marque	Rupteur			
	Sans	€ HT	Avec	€ HT
4931 39 8132			1350	15,74
9170055492	0450	19,62		
9170334860	0417	10,43		

KRESS

Ref AEG	Rupteur			
	Sans	€ HT	Avec	€ HT
24837	0599	6,32		

LEGNA

Ref Marque		Rupteur			
		Sans	€ HT	Avec	€ HT
4029	+Jeu 2 Charbons/Legna-6x10x19,5	0702	10,56		
44021	+Jeu 2 Charbons/Legna-5x5x15	0704	9,57		
49022	+Jeu 2 Charbons/Legna-5x6,4x14	0703	10,65		

MAKITA

Ref Marque	Rupteur			
	Sans	€ HT	Avec	€ HT
39518			1831	11,96
41732	0842X	9,71		
342001	0857	5,94		
342005	0834	10,09		
342006	0851	9,55		
342007	0851	9,55		
342009	0836	6,23		
342010	0836	6,23		
342011	0836	6,23		
342012			1840	9,19
342016	0844	16,81		
342019	0847	8,36		
342022	0850	8,64		
342024	0853	5,21	1853	9,87
342026	0848	6,67	1848	11,31
342047			1860	11,04
342051	0861	7,47		
342056			1875X	12,69
643069-7	0850	8,64		
643070-2	0850	8,64		
643760-7			1652	9,23
B45872			1652	9,23
CB-100/181030-1	0836	6,23		
CB-101	0836	6,23		
CB-102	0836	6,23		
CB-103	0836	6,23		
CB-105/181038-5			1840	9,19
CB-106/181410-1	0855	11,47	1855	16,49
CB-113/191904-8	0855	11,47	1855	16,49
CB-117	0844	16,81		

Ref Marque	Rupteur			
	Sans	€ HT	Avec	€ HT
CB-119/191911-1	0862	7,99		
CB-124/191945-4	0836	6,23		
CB-153/181044-0	0848	6,67	1848	11,31
CB-154/181047-7	0847	8,36		
CB-155/181048-2	0848	6,67	1848	11,31
CB-161/191924-2	0848	6,67	1848	11,31
CB-171/194412-8			1899-07	10,23
CB-203/191953-5	0914X	8,50	1914X	10,19
CB-204/191957-7	0914X	8,50	1914X	10,19
CB-302/191959-3			1831	11,96
CB-303/191963-2	0842X	9,71		
CB-304/191961-6			1875X	12,69
CB-318/191974-7			1652	9,23
CB-318/191978-9			1652	9,23
CB-323/193922-2			1875X	12,69
CB-325/194074-2	0661	5,36		
CB-327/194285-9	0842X	9,71		
CB-350/194160-9			1662	8,46
CB-403/191928-4	0858	10,18		
CB-407/191927-6	0861	7,47		
CB-408/191938-1	0856	6,49		
CB-411/191940-4	0856	6,49		
CB-415/191950-1	0859	8,46		
CB-417/191955-1			1860	11,04
CB-419/191962-4	0861	7,47		
CB-424/191966-06	0653	8,12		
CB-429/191770-5	0654	15,31		
CB-430/191971-3	0655X	10,15		
CB-431/191975-5	0656	12,03		
CB-432/191976-3	0657	13,46		

Ref Marque	Rupteur			
	Sans	€ HT	Avec	€ HT
CB-434/193466-2	0656	12,03		
CB-436/194159-4	0899-02	10,93		
CB-440/194427-5	0899-02	10,93		
CB-441/194435-6	0899-06	13,91		
CB-442/194928-3	0657	13,46		
CB-459/194722-3	0899-21	7,25		
CB-50	0857	5,94		
CB-51/181021-2	0857	5,94		
CB-55/181026-2	0834	10,09		
CB-56	0851	9,55		
CB-57	0851	9,55		
CB-60			1878	8,83
CB-64/191627-8	0851	9,55		
CB-65/191628-6	0853	5,21	1853	9,87
CB-69	0850	8,64		
CB-70/191914-5	0850	8,64		
CB-72	0853	5,21	1853	9,87
JM23000123	0848	6,67	1848	11,31

METABO

Ref Marque	Rupteur			
	Sans	€ HT	Avec	€ HT
31603339			1802	10,00
31603367	0823	4,68		
31603384			1822	10,70
31603394			1822	10,70
31603395			1825X	11,31
31603455	0899-12	10,25		
31603493			1824	8,41
31603494	0899-12	10,25		
31603551			1824	8,41
31603595	0899-12	10,25		
31603699			1899-08	15,83
31603741			1658X	16,03
31603961	0899-18	12,13		
31604063	0899-18	12,13		
31604163			1899-13	11,30
31604205			1899-19	17,45
31604557			1899-19	17,45
31604678			1899-19	17,45
34301001			1817	16,39
34301017			1807	14,56
34301030			1809	9,47
34301033			1802	10,00
34301039			1804	10,72
34301046			1809	9,47
34301063			1808	17,07
34301067			1800	11,52

Ref Marque	Rupteur			
	Sans	€ HT	Avec	€ HT
34301071			1805	10,77
34301072			1820	10,32
34301073			1804	10,72
34301073			1820	10,32
34301082			1809	9,47
34301084			1806	10,22
34301088			1815	9,31
34301095			1804	10,72
34301102			1813	20,42
34301105			1802	10,00
34301107			1810	11,56
34301113			1819	9,83
34301115			1819	9,83
34301118			1801	12,18
34301119			1775	11,46
34301123	0823	4,68		
34301158			1822	10,70
34301166			1810	11,56
34301177			1822	10,70
34301177			1825X	11,31
316033650			1775	11,46
316033940			1822	10,70
316034960	0899-12	10,25		
316034970	0899-12	10,25		
316040690	0870	11,96		
316041170	0870	11,96		

Ref Marque	Rupteur			
	Sans	€ HT	Avec	€ HT
316042070			1899-13	11,30
316042480			1350	15,74
316042650			1350	15,74
316043570			1825X	11,31
316045820			1899-13	11,30
316046800			1899-13	11,30
316047230			1899-13	11,30
316055210			1899-24	12,01
316055770			1899-23	13,21
316065450			1899-27	14,46
316097800			1899-29	17,99
343011830	0899-12	10,25		

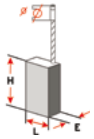

retrouvez le schéma des figures page 358-359

MILWAUKEE

Ref Marque	Rupteur Sans	€ HT	Avec	€ HT
22180875			1370	13,41
22180915	0372	11,52		
493361733	0340	6,52	1340	9,36
1931329116	0358	11,13	1358	11,63
1931334234	0366	6,23	1366	9,45
4931248924			1341	18,96
4931259022			1322	14,40
4931259495	0320	7,68	1320	10,28
4931279375	0309	4,90	1309	7,82
4931301359	0319	9,26		
4931301871	0340	6,52	1340	9,36
4931301872	0340	6,52	1340	9,36
4931310684	0336	7,58	1336	10,36
4931310685	0336	7,58	1336	10,36
4931314172	0340	6,52	1340	9,36
4931322155	0366	6,23	1366	9,45
4931326941	0366	6,23	1366	9,45
4931329117	0358	11,13	1358	11,63
4931334489	0739	9,62		
4931343911	0366	6,23	1366	9,45
4931360787	0366	6,23	1366	9,45
4931361733			1363	9,96

Ref Marque	Rupteur Sans	€ HT	Avec	€ HT
4931364640	0399-8	4,48		
4931369477	0366	6,23	1366	9,45
4931369479	0358	11,13	1358	11,63
4931372361	0369	8,19		
4931375311			1761	11,19
4931381391			1367	11,86
4931382551	0336	7,58	1336	10,36
4931385117			1361	8,35
4931387588	0375	10,39		
4931392459			1457	13,41
4931392564	0369	8,19		
4931392611			1361	8,35
4931392612			1361	8,35
4931392624			1457	13,41
4931393322	0373	7,18		
4931408161	0375	10,39		
4931435031	0381	11,46		
4931435115			1381	15,60
4934358319			1361	8,35
9170055492	0450	19,62		
9170334860	0417	10,43		

PERLES

Ref Marque		Rupteur Sans	€ HT	Avec	€ HT
775153	Jeu 2 Charbons/Perles-8x12,5x20	0906	12,32		
775213	Jeu 2 Charbons/Perles-6,2x16x20	0905	14,34		
775221	Jeu 2 Charbons/Perles-6x9x14	0902	8,51		

PEUGEOT

Ref Marque	Rupteur Sans	€ HT	Avec	€ HT
700363	0734	4,54		
701348	0749		1749	10,94
705054	0723	10,12		
705187	0727	8,14		
706113	0633	11,34		
707649	0762	5,67		

PROTOOL

Ref Marque	Rupteur Sans	€ HT	Avec	€ HT
627001			1572	11,70
627002			1573	13,14
627005			1575	13,40
627007	0579	8,35		
627019	0579	8,35		
627024			1570	14,17
627036			1571	12,43
627040			1572	11,70

RUPES

Ref Marque	Rupteur Sans	€ HT	Avec	€ HT
47 105	0618	7,20		
471 011	0739	9,62		
47,4	0619	9,82		

Ref Marque	Rupteur Sans	€ HT	Avec	€ HT
47,47			1639	22,87
47,7			1639	22,87
471,6	0710	10,52		

RYOBI

Ref Marque	Rupteur Sans	€ HT	Avec	€ HT
1540185	0648	13,13		
6074555	0874	11,05		
6174553	0874	11,05		
6401207	0761	8,60	1761	11,19
6540023	0870	11,96		
6540033	0867	8,56		
6540043	0714	8,26		
6540045	0714	8,26		
6540053	0716	9,16		
6540103	0779	8,60		
6540123	0706	7,90		
6540125	0706	7,90		
6540127	0706	7,90		
6540283	0716	9,16		
6540293	0716	9,16		
6540363	0715	16,38	1715	20,18
6540373	0715	16,38	1715	20,18
6540503	0714	8,26		
6540505	0714	8,26		
6540563	0755	5,26		
6540565	0755	5,26		
6540573	0761	8,60	1761	11,19
6540593	0761	8,60	1761	11,19

Ref Marque	Rupteur Sans	€ HT	Avec	€ HT
6540595	0761	8,60	1761	11,19
6540597	0761	8,60	1761	11,19
6540603	0756	15,62		
6540605	0756	15,62		
6540753	0741	10,97		
6540803	0873	8,82		
6540813	0716	9,16		
6540815	0716	9,16		
6540817	0716	9,16		
6541075	0756	15,62		
6541163	0864	18,70		
6541173	0741	10,97		
6541185	0864	18,70		
6541187	0864	18,70		
6541223	0864	18,70		
6541225	0864	18,70		
6541283	0716	9,16		
6541285	0716	9,16		
6541355	0761	8,60	1761	11,19
6541357	0761	8,60	1761	11,19
6541363	0761	8,60	1761	11,19
6541365	0761	8,60	1761	11,19
6541367	0761	8,60	1761	11,19

Ref Marque	Rupteur Sans	€ HT	Avec	€ HT
6541373	0874	11,05		
6541437	0870	11,96		
6541453	0864	18,70		
586011100	0231	15,37		
8063200002	0647	11,25		
8063810002	0651	8,42		
8066810001	0651	8,42		
639854160002	0715	16,38	1715	20,18

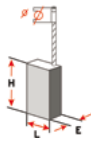

retrouvez le schéma des figures page 358-359

SKIL

Ref Marque	Rupteur			
	Sans	€ HT	Avec	€ HT
372317	0987	16,48		
1617014136	0514	13,24		
2610354369	0872	15,48		
2610360461	0516	15,90		
2610366280	0512	12,47		
2610373248	0513	7,74		

Ref Marque	Rupteur			
	Sans	€ HT	Avec	€ HT
2610374808	0515	13,79		
2610376111			1511	14,98
2610383784	0517	7,84		
2610387232	0520	10,28		
2610394009	0521	8,22		
2610394719	0524	10,40		
2610395298	0523	13,00		

Ref Marque	Rupteur			
	Sans	€ HT	Avec	€ HT
2610396041	0522	13,27		

SPIT

Ref Marque	Rupteur			
	Sans	€ HT	Avec	€ HT
127610	0117	9,41	1117	11,24
128570	0137	5,96	1137	8,94
352130	0174	7,76		
355770	0140	9,25	1140	10,62
1 617 014 108			1136	13,09

Ref Marque	Rupteur			
	Sans	€ HT	Avec	€ HT
362500			1156	8,40
363500	0155	6,06		
364620			1153	10,83
1 617 014 108			1136	13,09

Ref Marque	Rupteur			
	Sans	€ HT	Avec	€ HT
618690	0962	8,65	1962	11,69
639800	0898	7,83	1898	10,10
811522			1999-01	13,49
1 617 014 108			1136	13,09

STAYER

Ref Marque	Rupteur			
	Sans	€ HT	Avec	€ HT
3500030	0734	4,54		
Z1000960	0749		1749	10,94
24700970	0749		1749	10,94
29000900			1738	15,91
963202/03	0648	13,13		

Ref Marque	Rupteur			
	Sans	€ HT	Avec	€ HT
30300900	0762	5,67		
48000202	0749		1749	10,94
78700980	0723	10,12		
5000 000041	0648	13,13		
963202/03	0648	13,13		

VIRUTEX

Ref Marque		Rupteur			
		Sans	€ HT	Avec	€ HT
1017001	Jeu 2 Charbons/Virutex-5x6x17	0504	11,10		
1217006	+Jeu 2 Charbons/Virutex-5x6x15	0503	6,68		
2417021	Jeu 2 Charbons/Virutex-6,4x10x20,5	0551	11,72		
3017005	+Jeu 2 Charbons/Virutex-6,4x10x19	0500X	9,62		

Ref Marque		Rupteur			
		Sans	€ HT	Avec	€ HT
3317022	Jeu 2 Charbons/Virutex-6,6x12x21	0507	9,97		
3517004	+Jeu 2 Charbons/Virutex-5x6x16	0501	12,78		
6717008	Jeu 2 Charbons/Stayer - Peugeot-Virutex-6x8x15	0734	5,12		

Ref Marque		Rupteur			
		Sans	€ HT	Avec	€ HT
7917010	Jeu 2 Charbons/Virutex-5x9x15,5	0505	7,92		
9217035	Jeu 2 Charbons/Virutex-5x11x19	0550	8,83		

DIVERS

Ref Marque	Rupteur			
	Sans	€ HT	Avec	€ HT
BAIER	0719	9,66		
BAIER (C45872)	0751	9,23		
BERGIN	0737	13,22		
DIAMOND			1922X	10,20
DIAMOND	0796	9,86		

Ref Marque	Rupteur			
	Sans	€ HT	Avec	€ HT
FRAN	0753	11,92		
IMPEX	0962	8,65	1962	11,69
JEPSON (0901008)	0877	13,38		
MILLER FALLS	0746	16,03		
RIDGID	0973	32,20		
SUPER EGO	0726	21,17		

Ref Marque	Rupteur			
	Sans	€ HT	Avec	€ HT
SUPER EGO	0976	25,78		
TOSHIBA	0798	7,24	1798	9,11
WACKER			1707	34,53
WACKER			1874	16,35

retrouvez le schéma des figures page 358-359

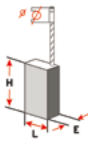

E	L	H	Figure	Référence	€ HT
3	10	13,2	548	0899-02	10,93
4	5	8	182	0915	6,35
4	8	15	87	0404	9,42
4,7	6,4	13	268	0987	16,48
4,8	4,8	14	13	0881	6,32
4,9	5,3	8,5/9,5	18	0653	8,12
4,9	7,9	10	173	0651	8,42
5	5	10,5	131	0408	10,37
5	5	10	49	0227	3,10
5	5	15	173	0704	9,57
5	6	11,5	18	0656	12,03
5	6	11	527	0799-01	16,31
5	6	12	13	0750	6,76
5	6	15	295	0503	5,93
5	6	16	18	0501	11,35
5	6	17	18	0504	9,86
5	6,4	14	18	0703	10,65
5	8	10	13	0375	10,39
5	8	11,5	16	1199-11	14,68
5	8	11,5	16	0853	5,21
5	8	11,5	16	1853	9,87
5	8	12	16	0251	11,17
5	8	12,5	505	0188	6,90
5	8	12,5	173	1575	13,40
5	8	12,5	13	1999-10	11,95
5	8	13,5	49	0199-17	3,02
5	8	13,5	512	0199-21	7,21
5	8	13,5	554	0199-26	8,09
5	8	13,5	100	1999-15	11,12
5	8	14	554	0199-27	12,59
5	8	14	183	1999-12	11,02
5	8	14,5	16	0157	7,54
5	8	14,5	49	0199-18	4,09
5	8	14,5	174	0599	6,32
5	8	15,5	16	0105	5,18
5	8	15,5	183	0167X	4,87
5	8	15,5	13	0179	13,51
5	8	15,5	501	0185	3,31
5	8	15,5	528	0199-04	5,62
5	8	15,5	16	1109	8,47
5	8	15,5	183	1167X	7,80
5	8	15,5	174	0333	7,04
5	8	16	285	0912	12,57
5	8	16	285	0912	12,57
5	8	16,5	505	1361	8,35
5	8	17	71	0981	8,09
5	8	17,5	529	1199-03	8,67
5	8	10	16	0332	6,41
5	8	11	527	0199-25	21,61
5	8	11	552	0523	13,00
5	8	11	18	0741	10,97
5	8	11	130	0779	8,60
5	8	11	131	0850	8,64
5	8	11	240	0851	9,55
5	8	11	18	0867	8,56
5	8	11	18	0873	8,82
5	8	12	261	1793	12,97
5	8	12	246	0834	10,09
5	8	12	18	0857	5,94
5	8	12	173	1878	8,83
5	8	14	13	0199-19	4,99
5	8	14	173	0336	7,58
5	8	14	13	0340	6,52
5	8	14	173	1336	10,36
5	8	14	13	1340	9,36
5	8	14	13	1363	9,96
5	8	14,5/17	10	0823	4,68
5	8	15	16	0137	5,96
5	8	15	13	0148	6,67
5	8	15	49	0149	8,85
5	8	15	16	0199-05	7,45
5	8	15	13	0199-14	9,64
5	8	15	16	1137	8,94
5	8	15	568	0304	8,72
5	8	15	100	0309	4,90
5	8	15	100	1309	7,82
5	8	15	505	1337	9,90
5	8	15	51	1362	9,04
5	8	15	190	0405	4,89
5	8	15	261	0514	13,24
5	8	15	296	1511	14,98
5	8	15	261	1640	15,19
5	8	16	16	1180	11,68
5	8	16	100	0579	8,35
5	8	16	100	1572	11,70
5	8	18	561	0114	4,49
5	8	18	190	0141	4,66
5	8	18	190	0199-07	5,54
5	8	18	190	0199-08	5,54
5	8	18	561	1114	8,41
5	8	19	100+Bisel	0155	6,06
5	8	19	535	0169	6,86
5	8	19	523	0199-01	7,14

E	L	H	Figure	Référence	€ HT
5	8	20	545	1457	13,41
5	8	20	18	1604	14,45
5	8	9	131	0160	11,70
5	8	9	16	0199-12	7,30
5	8	9	18	0369	8,19
5	8	12-sept.	10	0399-8	4,48
5	8	15	571	1199-37	14,34
5	8,5	12,5	506	1958	9,26
5	8,5	18	505	1642	11,07
5	9	15,5	295	0505	7,04
5	10	11,5	173	1327	14,02
5	10	14,5	190	1424	7,98
5	10	14,5	16	0899-12	10,25
5	10	16	100	0366	6,23
5	10	16	530	1799-12	31,50
5	10	16,5	173	0315	11,88
5	10	16,5	505	1824	8,41
5	10	16,5	505	1899-13	11,30
5	10	17	100	1988	10,75
5	10	17,5	502	1168	10,81
5	10	14,5	505	1899-26	10,47
5	10	15	173	0319	9,26
5	10	15	62	0416	9,74
5	10	16	100	1384	8,15
5	10	16	505	1129	8,68
5	10	16	174	1347	13,33
5	10	16	100	1366	9,45
5	10	16	100	1367	11,86
5	10	16	57	0414	9,99
5	10	16	16	0522	13,27
5	10	17	502	1146	11,48
5	10	17	505	1152	8,16
5	10	17	533	1156	8,40
5	10	17	505	1571	12,43
5	10	17	542	1799-05	9,84
5	10	18	18	0719	9,66
5	10	19	18	0701	10,72
5	10	19	19	0199-40	12,30
5	10	21	512	0199-06	7,55
5	10	23	530	1199-02	10,30
5	11	15,5	536	0661	5,36
5	11	15,5	536	1652	9,23
5	11	16	505	1387	17,65
5	11	16,5	323	0842X	9,71
5	11	16,5	323	1875X	12,69
5	11	12	112	1831	11,96
5	11	19	512	0550	7,84
5	13	15	562	1381	15,60
5	13	15	582	0381	11,46
5,2	9,5	12,7	512	1945	9,17
5,2	9,5	18	512	1999-02	9,84
5,2	11	15,5	18	0706	7,90
5,5	8	15	87	0422	8,42
5,5	8,5	14	505	0517	7,84
5,9	11,1	17,5	542	1370	13,41
6	6	11,5	16	0762	5,67
6	6	11,5	10	1815	9,31
6	6	12,5	49	0238	3,33
6	6	12	10	0400	6,45
6	6	13	173	1802	10,00
6	6	15	13	0202	5,02
6	6	15	16	0711	7,54
6	7	13	513	0934	6,72
6	7	11	16	0513	7,74
6	7	12	18	0710	10,52
6	7	13	49	0242	4,57
6	7	14/15	16	0739	9,62
6	7,5	9	524	0138	12,85
6	8	16,5	173	0230	8,04
6	8	18	565	0941	8,19
6	8	19,5	18	0217	7,56
6	8	12	240	0870	11,96
6	8	13	93+Faston	0617	8,68
6	8	13	93+Faston	0618	7,20
6	8	13	174	0755	5,26
6	8	14	173	1624	12,29
6	8	15	51	0734	4,54
6	8	16	202	0211	8,89
6	8	18	174	0224	6,70
6	8	18	83	0225	9,23
6	8	18	99	0727	8,14
6	8,4	15	100	0521	8,22
6	9	11,5	528	0246	10,47
6	9	12,5	537	0899-21	7,25
6	9	12,5	427	1860	11,04
6	9	14	173	0902	8,51
6	9	15,5	225	0373	7,18
6	9	20	175	0971	10,53
6	9	24,5	16	0355	12,20
6	9	24,5	16	1355	16,22
6	9	29	18	0994	13,68
6	9	11	261	0861	7,47
6	9	12	16	0856	6,49

E	L	H	Figure	Référence	€ HT
6	9	12	427	0859	8,46
6	9	15	300	0864	18,70
6	9	20	18	0619	9,82
6	9	20	516	1639	22,87
6	9	32	16	0633	11,34
6	10	16	563	1199-30	18,58
6	10	16	505	1799-14	28,53
6	10	17,5	563	1199-29	16,06
6	10	19,5	18	0702	10,56
6	10	24	204	1942	11,38
6	10	26,5	18	0752	11,70
6	10	15	18	0836	6,23
6	10	15	240	0844	16,81
6	10	15	240	0855	11,47
6	10	15	430	0862	7,99
6	10	15	18	1840	9,19
6	10	15	240	1855	16,49
6	10	24	539	1658X	16,03
6	10	32/37	503	0995	24,94
6	12	20	18	0214	13,25
6	12	20	16	0746	16,03
6	12,5	14,5	566	1899-23	13,21
6	12,5	14,5	566	1899-24	12,01
6	12,5	19	131	0218	16,18
6	13	19	26	0754	10,30
6	13	25	26	1600	15,68
6	14	22	187+Bisel	1749	10,94
6	16	24	509	1899-19	17,45
6	16	19	173	0515	13,79
6	16	20	26	1601	14,45
6	16	20	533	1822	10,70
6	16	24	509	1825X	11,31
6,15	11,15	29	543	0199-13	10,23
6,2	16	20	221	0905	14,34
6,3	6,3	10,6	555	0664	22,55
6,3	6,3	11,5	24	0116	10,89
6,3	6,3	11,5	24	1116	12,38
6,3	6,3	13	183	0966	5,91
6,3	6,3	11	13	0205	6,01
6,3	6,3	11	13	0244	6,93
6,3	6,3	12	10	0240	4,90
6,3	6,3	13	13	0241	8,16
6,3	6,3	15	13	1351	10,67
6,3	7	15,4	191	1603	9,89
6,3	7	15,5	180+Bisel	0628	8,32
6,3	7	15,5	506	1629	9,13
6,3	8	11,5	16	0372	11,52
6,3	8	13	506	0999-19	12,75
6,3	8	13	540	0999-09	14,43
6,3	8	13	51	0999-14	5,37
6,3	8	13,5	183	0222	5,56
6,3	8	13,5	183	1222	8,17
6,3	8	13,5	506	0948	6,51
6,3	8	14	183	0984	6,14
6,3	8	14,5	18	0239	12,38
6,3	8	14,5	236	0407	13,04
6,3	8	18,5	183	1791	11,72
6,3	8	19	532	1775	11,46
6,3	8	12	179	1800	11,52
6,3	8	13	510	0899	9,83
6,3	8	15	506	1638X	10,47
6,3	8	15	519	1645	11,46
6,3	8	15	179	1801	12,18
6,3	8	15	180	1804	10,72
6,3	8	15	35	1813	20,42
6,3	8	16	16	0226	11,42
6,3	9,72	16,5	505	386	11,52
6,3	10	15,5	526	1999-01	13,49
6,3	10	19	515	1799-13	26,51
6,3	10	21,5	189	1124	9,49
6,3	10	14	173	1573	13,14
6,3	10	14	506	0898	7,83
6,3	10	14	506	1898	10,10
6,3	10	17	160	1136	13,09
6,3	10	19	440	1623	12,65
6,3	10	20	533	0751	9,23
6,3	10	21	175	0134	14,19
6,3	11	23	16	0993	13,64
6,3	11,3	28,5	173	0621	12,99
6,3	12,35	20	18	0927	13,01
6,3	12,5	15,5	170	1322	14,40
6,3	12,5	21,5	295	1229	11,39
6,3	12,5	21,5	21	0413	17,62
6,3	12,5	23,5	534	0220	10,14
6,3	12,5	23,5	534	1220	12,51
6,3	12,5	27	511	1199-32	23,88
6,3	12,5	18	180	1805	10,77
6,3	12,5	19	533	0184	8,51
6,3	12,5	19	215	1772	20,37
6,3	12,5	19	180	1792	10,18
6,3	12,5	20	180	0320	7,68
6,3	12,5	20	180	1320	10,28
6,3	12,5	22	533	0140	9,25

E	L	H	Figure	Référence	€ HT
6,3	12,5	22	533	0145	7,70
6,3	12,5	22	180	0161	9,80
6,3	12,5	22	533	0165	14,81
6,3	12,5	22	533	0166	9,00
6,3	12,5	22	533	1140	10,62
6,3	12,5	22	533	1145	9,31
6,3	12,5	23	187	1110	13,11
6,3	12,5	25	511	1120	12,43
6,3	12,5	25	533	1199-10	11,89
6,3	12,5	25	506	0213	12,41
6,3	12,5	26	180	1646	12,30
6,3	14	20	506	1660	13,68
6,3	16	22,5	187	1215	16,18
6,3	16	26	533	1999-03	13,18
6,3	16	26	533	1999-05	15,89
6,3	16	26	539	1999-08	16,08
6,3	16	20	221	0520	10,28
6,3	16	22	187	0112X	8,06
6,3	16	22	174	0119X	6,08
6,3	16	22	187	1112X	9,76
6,3	16	22	174	1119X	8,24
6,3	16	22	174	1128X	9,82
6,3	16	22	533	1570	14,17
6,3	16	22	290	0776	11,07
6,3	16	23	533	0221	9,98
6,3	16	23	533	1221	12,13
6,3	16	23	180	1233	15,98
6,3	16	26	174	1153	10,83
6,3	16	26	174	1199-20	13,61
6,3	16	26	533	1899-08	15,83
6,3	20	25	189+Bisel	0450	19,62
6,35	6,34	14	267	1810	11,56
6,35	6,35	11,5	13	1338	9,86
6,35	6,35	14,5	16	0176	7,81
6,35	6,35	13	13	0201	5,62
6,35	6,35	13	13	0208	6,18
6,35	6,35	14	267	0872	15,48
6,35	8	16,5	537	1254	11,80
6,35	8	15	180	1820	10,32
6,35	9,52	14	49	0206	4,29
6,35	9,52	20/22	122	0417	10,43
6,35	10	17	187	0115	8,27
6,35	10	17	187	1115	10,23
6,35	12	22	187	0216	7,26
6,35	12	22	187	1216	12,82
6,35	12,5	20	173	0516	15,90
6,35	12,5	20	18	0709	13,47
6,35	12,5	22	189	1199-09	17,37
6,35	12,7	19,5	237	0207	29,17
6,35	14,28	16,5	18	0162	13,69
6,35	14,28	17	18	0178	11,59
6,35	19	28,5	18	1707	34,53
6,4	6,4	14,5	72	1809	9,47
6,4	6,4	15,5	16	0100	6,55
6,4	6,4	15	16	0401	6,72
6,4	6,4	16	82	0103	8,17
6,4	8	16,5	82	0102	8,45
6,4	8	16	18	1817	16,39
6,4	8	16	267	1819	9,83
6,4	8,1	13	564	0253	9,26
6,4	9,52	16,5	18	0714	8,26
6,4	9,52	16	18	1335	12,32
6,4	10	13	538	1999-07	10,16
6,4	10	14	506	1936	9,97
6,4	10	15	538	1999-06	10,67
6,4	10	15,5	204	0962	8,65
6,4	10	15,5	204	1962	11,69
6,4	10	17,5	296	0913	12,07
6,4	10	20,5	173	0551	10,41
6,4	10	15	276	0512	12,47
6,4	10	19	18	0131	10,11
6,4	10	19	173	0500X	8,54
6,4	10	21	18	1807	14,56
6,4	11,5	30	173	0975	12,35
6,4	12,5	18	18	1745	14,27
6,4	12,5	19	187	0107	10,89
6,4	12,5	19	189	0117	9,41
6,4	12,5	19	189	1117	11,24
6,4	12,5	20	38	1341	18,96
6,4	13,4	17	18	0716	9,16
6,5	7,5	13	234	0921	7,47
6,5	7,5	13	234	1921	10,71
6,5	7,5	14	190	1928	8,95
6,5	7,5	12	235	0798	7,24
6,5	7,5	12	235	1798	9,11
6,5	7,5	14	190	1799-07	10,95
6,5	8	12,5	514	261	5,56
6,5	8	13	505	1199-31	11,72
6,5	8	15	505	0243	5,98
6,5	8,1	10	505	0899-18	12,13
6,5	9	13,5	100	1799-06	13,46
6,5	9	17	100	0930	7,23
6,5	9	17	100	1930	9,15
6,5	10	14	505	1899-29	17,99
6,5	11	25	537	1662	8,46
6,5	12	13,5	505	1256	11,59
6,5	12	24	549	0232	12,08
6,5	12,9	19	508	0956	13,92
6,5	13,5	17	18	0199-39	14,24
6,5	13,5	17,5	18	0847	8,36
6,5	13,5	17,5	18	0848	6,67
6,5	13,5	17,5	18	1848	11,31
6,5	13,5	27	533	1899-07	10,23
6,5	16	16	18	0715	16,38
6,5	16	16	18	1715	20,18
6,6	12	21	18	0507	8,86
7	7,4	9,5	18	0655X	10,15
7	8	18,5	174	0199-23	9,32
7	8	17	295	0174	7,76
7	8	17	295	0199-22	12,05
7	10,5	10,9	18	0654	15,31
7	10,5	10,9	18	0657	13,46
7	10,9	10,5	18	0899-06	13,91
7	11	17	232	0922X	7,22
7	11	17	232	1922X	10,20
7	11	17	232	0944	11,75
7	11	18	18	1761	11,19
7	11	23	444	1999-18	29,95
7	11	17	18	0524	10,40
7	11	18	18	0761	8,60
7	12	20	35	0625	25,35
7	12	22	507	1895	28,24
7	12	25	18	0212	15,73
7	12,5	26	440	1622	13,49
7	12,5	26	533	1799-03	15,06
7	12,5	26	174	1799-04	12,84
7	13	16,5	232	0799-09	11,56
7	13	17	232	0923	8,15
7	13	17	232	1923	12,32
7	13	22,5	174	0671	11,71
7	16	18	18	0756	15,62
7	16	20	533	0874	11,05
7	16	21	79	0737	13,22
7	17	16	18	1199-24	20,28
7	17	17	18	0231	15,37
7	17	17	233	0647	11,25
7	17	17	233	0796	9,86
7	17	17	233	1796	13,59
7	17	17	233	1799-02	21,34
7	17	18	18	0877	13,38
7	17	23	174	1699	10,83
7	18	16	18	0914X	8,50
7	18	16	18	1914X	10,19
7	19	14,5	18	0648	13,13
7	20	22	18	0976	25,78
7,2	10,6	16	267	0999-13	10,50
8	10	22	259	0132	12,12
8	12	23	18	0753	11,92
8	12,5	20	60	0906	12,32
8	12,5	23	204	1986	13,61
8	12,5	22	204	0736	11,14
8	12,5	22	204	1736	15,02
8	14	19,5	521	1350	15,74
8	14	18	226	1806	10,22
8	14	18	226	1811	16,46
8	14	19	21	1808	17,07
8	14	20	174	0358	11,13
8	14	20	174	1358	11,63
8	16	21	183	0985	14,80
8	16	22	189	1874	16,35
8	16	25	38	1311	20,54
8	16	25	38	1312	22,08
8,8	19	25	18	0973	32,20
9	10	22	430	0858	10,18
9	14	22	187	0723	10,12
9	14	22	174	1738	15,91
9,4	18,05	20	18	0726	21,17
10	12,5	20	18	0615	15,49
3 (x2)	12,5	32	26	0219	17,48
6,3 (x2)	8 (x2)	22 (x2)	419	0181	13,87

retrouvez le schéma des figures page 358-359

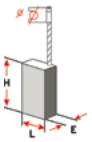

retrouvez le schéma des figures page 358-359

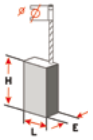

Figure	E	L	H	Référence	€ HT
10	5	8	14,5/17	0823	4,68
10	5	8	12-sept.	0399-8	4,48
10	6	6	11,5	1815	9,31
10	6	6	12	0400	6,45
10	6,3	6,3	12	0240	4,90
13	4,8	4,8	14	0881	6,32
13	5	6	12	0750	6,76
13	5	8	10	0375	10,39
13	5	8	12,5	1999-10	11,95
13	5	8	15,5	0179	13,51
13	5	8	14	0199-19	4,99
13	5	8	14	0340	6,52
13	5	8	14	1340	9,36
13	5	8	14	1363	9,96
13	5	8	15	0148	6,67
13	5	8	15	0199-14	9,64
13	6	6	15	0202	5,02
13	6,3	6,3	11	0205	6,01
13	6,3	6,3	11	0244	6,93
13	6,3	6,3	13	0241	8,16
13	6,3	6,3	15	1351	10,67
13	6,35	6,35	11,5	1338	9,86
13	6,35	6,35	13	0201	5,62
13	6,35	6,35	13	0208	6,18
16	5	8	11,5	1199-11	14,68
16	5	8	11,5	0853	5,21
16	5	8	11,5	1853	9,87
16	5	8	12	0251	11,17
16	5	8	14,5	0157	7,54
16	5	8	15,5	0105	5,18
16	5	8	15,5	1109	8,47
16	5	8	10	0332	6,41
16	5	8	15	0137	5,96
16	5	8	15	0199-05	7,45
16	5	8	15	1137	8,94
16	5	8	16	1180	11,68
16	5	8	9	0199-12	7,30
16	5	10	14,5	0899-12	10,25
16	5	10	16	0522	13,27
16	6	6	11,5	0762	5,67
16	6	6	15	0711	7,54
16	6	7	11	0513	7,74
16	6	7	14/15	0739	9,62
16	6	9	24,5	0355	12,20
16	6	9	24,5	1355	16,22
16	6	9	12	0856	6,49
16	6	9	32	0633	11,34
16	6	12	20	0746	16,03
16	6,3	8	11,5	0372	11,52
16	6,3	8	16	0226	11,42
16	6,3	11	23	0993	13,64
16	6,35	6,35	14,5	0176	7,81
16	6,4	6,4	15,5	0100	6,55
16	6,4	6,4	15	0401	6,72
18	4,9	5,3	8,5/9,5	0653	8,12
18	5	6	11,5	0656	12,03
18	5	6	16	0501	11,35
18	5	6	17	0504	9,86
18	5	6,4	14	0703	10,65
18	5	8	11	0741	10,97
18	5	8	11	0867	8,56
18	5	8	11	0873	8,82
18	5	8	12	0857	5,94
18	5	8	20	1604	14,45
18	5	8	9	0369	8,19
18	5	10	18	0719	9,66
18	5	10	19	0701	10,72
18	5,2	11	15,5	0706	7,90
18	6	7	12	0710	10,52
18	6	8	19,5	0217	7,56
18	6	9	29	0994	13,68
18	6	9	20	0619	9,82
18	6	10	19,5	0702	10,56
18	6	10	26,5	0752	11,70
18	6	10	15	0836	6,23
18	6	10	15	1840	9,19
18	6	12	20	0214	13,25
18	6,3	8	14,5	0239	12,38
18	6,3	12,35	20	0927	13,01
18	6,35	12,5	20	0709	13,47
18	6,35	14,28	16,5	0162	13,69
18	6,35	14,28	17	0178	11,59
18	6,35	19	28,5	1707	34,53
18	6,4	8	16	1817	16,39
18	6,4	9,52	16,5	0714	8,26
18	6,4	9,52	16	1335	12,32
18	6,4	10	19	0131	10,11
18	6,4	10	21	1807	14,56
18	6,4	12,5	18	1745	14,27
18	6,4	13,4	17	0716	9,16
18	6,5	13,5	17	0199-39	14,24
18	6,5	13,5	17,5	0847	8,36
18	6,5	13,5	17,5	0848	6,67
18	6,5	13,5	17,5	1848	11,31
18	6,5	16	16	0715	16,38
18	6,5	16	16	1715	20,18
18	6,6	12	21	0507	8,86
18	7	7,4	9,5	0655X	10,15
18	7	10,5	10,9	0654	15,31
18	7	10,5	10,9	0657	13,46
18	7	10,9	10,5	0899-06	13,91
18	7	11	18	1761	11,19
18	7	11	17	0524	10,40
18	7	11	18	0761	8,60
18	7	12	25	0212	15,73
18	7	16	18	0756	15,62
18	7	17	16	1199-24	20,28
18	7	17	17	0231	15,37
18	7	17	18	0877	13,38
18	7	18	16	0914X	8,50
18	7	18	16	1914X	10,19
18	7	19	14,5	0648	13,13
18	7	20	22	0976	25,78
18	8	12	23	0753	11,92
18	8,8	19	25	0973	32,20
18	9,4	18,05	20	0726	21,17
18	10	12,5	20	0615	15,49
19	5	10	19	0199-40	12,30
21	6,3	12,5	21,5	0413	17,62
21	8	14	19	1808	17,07
24	6,3	6,3	11,5	0116	10,89
24	6,3	6,3	11,5	1116	12,38
26	6	13	19	0754	10,30
26	6	13	25	1600	15,68
26	6	16	20	1601	14,45
26	3 (x2)	12,5	32	0219	17,48
35	6,3	8	15	1813	20,42
35	7	12	20	0625	25,35
38	6,4	12,5	20	1341	18,96
38	8	16	25	1311	20,54
38	8	16	25	1312	22,08
49	5	5	10	0227	3,10
49	5	8	13,5	0199-17	3,02
49	5	8	14,5	0199-18	4,09
49	5	8	15	0149	8,85
49	6	6	12,5	0238	3,33
49	6	7	13	0242	4,57
49	6,35	9,52	14	0206	4,29
51	5	8	15	1362	9,04
51	6	8	15	0734	4,54
51	6,3	8	13	0999-14	5,37
57	5	10	16	0414	9,99
60	8	12,5	20	0906	12,32
62	5	10	15	0416	9,74
71	5	8	17	0981	8,09
72	6,4	6,4	14,5	1809	9,47
79	7	16	21	0737	13,22
82	6,4	6,4	16	0103	8,17
82	6,4	8	16,5	0102	8,45
83	6	8	18	0225	9,23
87	4	8	15	0404	9,42
87	5,5	8	15	0422	8,42
99	6	8	18	0727	8,14
100	5	8	13,5	1999-15	11,12
100	5	8	15	0309	4,90
100	5	8	15	1309	7,82
100	5	8	16	0579	8,35
100	5	8	16	1572	11,70
100	5	10	16	0366	6,23
100	5	10	17	1988	10,75
100	5	10	16	1384	8,15
100	5	10	16	1366	9,45
100	5	10	16	1367	11,86
100	6	8,4	15	0521	8,22
100	6,5	9	13,5	1799-06	13,46
100	6,5	9	17	0930	7,23
100	6,5	9	17	1930	9,15
112	5	11	12	1831	11,96
122	6,35	9,52	20/22	0417	10,43
130	5	8	11	0779	8,60
131	5	5	10,5	0408	10,37
131	5	8	11	0850	8,64
131	5	8	9	0160	11,70
131	6	12,5	19	0218	16,18
160	6,3	10	17	1136	13,09
170	6,3	12,5	15,5	1322	14,40
173	4,9	7,9	10	0651	8,42
173	5	5	15	0704	9,57
173	5	8	12,5	1575	13,40
173	5	8	12	1878	8,83
173	5	8	14	0336	7,58
173	5	8	14	1336	10,36
173	5	10	11,5	1327	14,02
173	5	10	16,5	0315	11,88
173	5	10	15	0319	9,26
173	6	6	13	1802	10,00
173	6	8	16,5	0230	8,04
173	6	8	14	1624	12,29
173	6	9	14	0902	8,51
173	6	16	19	0515	13,79
173	6,3	10	14	1573	13,14
173	6,3	11,3	28,5	0621	12,99
173	6,35	12,5	20	0516	15,90
173	6,4	10	20,5	0551	10,41
173	6,4	10	19	0500X	8,54
173	6,4	11,5	30	0975	12,35
174	5	8	14,5	0599	6,32
174	5	8	15,5	0333	7,04
174	5	10	16	1347	13,33
174	6	8	13	0755	5,26
174	6	8	18	0224	6,70
174	6,3	16	22	0119X	6,08
174	6,3	16	22	1119X	8,24
174	6,3	16	22	1128X	9,82
174	6,3	16	26	1153	10,83
174	6,3	16	26	1199-20	13,61
174	7	8	18,5	0199-23	9,32
174	7	12,5	26	1799-04	12,84
174	7	13	22,5	0671	11,71
174	7	17	23	1699	10,83
174	8	14	20	0358	11,13
174	8	14	20	1358	11,63
174	9	14	22	1738	15,91
175	6	9	20	0971	10,53
175	6,3	10	21	0134	14,19
179	6,3	8	12	1800	11,52
179	6,3	8	15	1801	12,18
180	6,3	8	15	1804	10,72
180	6,3	12,5	18	1805	10,77
180	6,3	12,5	19	1792	10,18
180	6,3	12,5	20	0320	7,68
180	6,3	12,5	20	1320	10,28
180	6,3	12,5	22	0161	9,80
180	6,3	12,5	26	1646	12,30
180	6,3	16	23	1233	15,98
180	6,35	8	15	1820	10,32
182	4	5	8	0915	6,35
183	5	8	14	1999-12	11,02
183	5	8	15,5	0167X	4,87
183	5	8	15,5	1167X	7,80
183	6,3	6,3	13	0966	5,91
183	6,3	8	13,5	0222	5,56
183	6,3	8	13,5	1222	8,17
183	6,3	8	14	0984	6,14
183	6,3	8	18,5	1791	11,72
183	8	16	21	0985	14,80
187	6,3	12,5	23	1110	13,11
187	6,3	16	22,5	1215	16,18
187	6,3	16	22	0112X	8,06
187	6,3	16	22	1112X	9,76
187	6,35	10	17	0115	8,27
187	6,35	10	17	1115	10,23
187	6,35	12	22	0216	7,26
187	6,35	12	22	1216	12,82
187	6,4	12,5	19	0107	10,89
187	9	14	22	0723	10,12
189	6,3	10	21,5	1124	9,49
189	6,35	12,5	22	1199-09	17,37
189	6,4	12,5	19	0117	9,41
189	6,4	12,5	19	1117	11,24
189	8	16	22	1874	16,35
190	5	8	15	0405	4,89

Figure	E	L	H	Référence	€ HT
190	5	8	18	0141	4,66
190	5	8	18	0199-07	5,54
190	5	8	18	0199-08	5,54
190	5	10	14,5	1424	7,98
190	6,5	7,5	14	1928	8,95
190	6,5	7,5	14	1799-07	10,95
191	6,3	7	15,4	1603	9,89
202	6	8	16	0211	8,89
204	6	10	24	1942	11,38
204	6,4	10	15,5	0962	8,65
204	6,4	10	15,5	1962	11,69
204	8	12,5	23	1986	13,61
204	8	12,5	22	0736	11,14
204	8	12,5	22	1736	15,02
215	6,3	12,5	19	1772	20,37
221	6,2	16	20	0905	14,34
221	6,3	16	20	0520	10,28
225	6	9	15,5	0373	7,18
226	8	14	18	1806	10,22
226	8	14	18	1811	16,46
232	7	11	17	0922X	7,22
232	7	11	17	1922X	10,20
232	7	11	17	0944	11,75
232	7	13	16,5	0799-09	11,56
232	7	13	17	0923	8,15
232	7	13	17	1923	12,32
233	7	17	17	0647	11,25
233	7	17	17	0796	9,86
233	7	17	17	1796	13,59
233	7	17	17	1799-02	21,34
234	6,5	7,5	13	0921	7,47
234	6,5	7,5	13	1921	10,71
235	6,5	7,5	12	0798	7,24
235	6,5	7,5	12	1798	9,11
236	6,3	8	14,5	0407	13,04
237	6,35	12,7	19,5	0207	29,17
240	5	8	11	0851	9,55
240	6	8	12	0870	11,96
240	6	10	15	0844	16,81
240	6	10	15	0855	11,47
240	6	10	15	1855	16,49
246	5	8	12	0834	10,09
259	8	10	22	0132	12,12
261	5	8	12	1793	12,97
261	5	8	15	0514	13,24
261	5	8	15	1640	15,19
261	6	9	11	0861	7,47
267	6,35	6,34	14	1810	11,56
267	6,35	6,35	14	0872	15,48
267	6,4	8	16	1819	9,83
267	7,2	10,6	16	0999-13	10,50
268	4,7	6,4	13	0987	16,48
276	6,4	10	15	0512	12,47
285	5	8	16	0912	12,57
285	5	8	16	0912	12,57
290	6,3	16	22	0776	11,07
295	5	6	15	0503	5,93
295	5	9	15,5	0505	7,04
295	6,3	12,5	21,5	1229	11,39
295	7	8	17	0174	7,76
295	7	8	17	0199-22	12,05
296	5	8	15	1511	14,98
296	6,4	10	17,5	0913	12,07
300	6	9	15	0864	18,70
323	5	11	16,5	0842X	9,71
323	5	11	16,5	1875X	12,69
419	6,3 (x2)	8 (x2)	22 (x2)	0181	13,87
427	6	9	12,5	1860	11,04
427	6	9	12	0859	8,46
430	6	10	15	0862	7,99
430	9	10	22	0858	10,18
440	6,3	10	19	1623	12,65
440	7	12,5	26	1622	13,49
444	7	11	23	1999-18	29,95
501	5	8	15,5	0185	3,31
502	5	10	17,5	1168	10,81
502	5	10	17	1146	11,48
503	6	10	32/37	0995	24,94
505	5	8	12,5	0188	6,90
505	5	8	16,5	1361	8,35
505	5	8	15	1337	9,90
505	5	8,5	18	1642	11,07
505	5	10	16,5	1824	8,41

Figure	E	L	H	Référence	€ HT
505	5	10	16,5	1899-13	11,30
505	5	10	14,5	1899-26	10,47
505	5	10	16	1129	8,68
505	5	10	17	1152	8,16
505	5	10	17	1571	12,43
505	5	11	16	1387	17,65
505	5,5	8,5	14	0517	7,84
505	6	10	16	1799-14	28,53
505	6,3	9,72	16,5	386	11,52
505	6,5	8	13	1199-31	11,72
505	6,5	8	15	0243	5,98
505	6,5	8,1	10	0899-18	12,13
505	6,5	10	14	1899-29	17,99
505	6,5	12	13,5	1256	11,59
506	5	8,5	12,5	1958	9,26
506	6,3	7	15,5	1629	9,13
506	6,3	8	13	0999-19	12,75
506	6,3	8	13,5	0948	6,51
506	6,3	8	15	1638X	10,47
506	6,3	10	14	0898	7,83
506	6,3	10	14	1898	10,10
506	6,3	12,5	25	0213	12,41
506	6,3	14	20	1660	13,68
506	6,4	10	14	1936	9,97
507	7	12	22	1895	28,24
508	6,5	12,9	19	0956	13,92
509	6	16	24	1899-19	17,45
509	6	16	24	1825X	11,31
510	6,3	8	13	0899	9,83
511	6,3	12,5	27	1199-32	23,88
511	6,3	12,5	25	1120	12,43
512	5	8	13,5	0199-21	7,21
512	5	10	21	0199-06	7,55
512	5	11	19	0550	7,84
512	5,2	9,5	12,7	1945	9,17
512	5,2	9,5	18	1999-02	9,84
513	6	7	13	0934	6,72
514	6,5	8	12,5	261	5,56
515	6,3	10	19	1799-13	26,51
516	6	9	20	1639	22,87
519	6,3	8	15	1645	11,46
521	8	14	19,5	1350	15,74
523	5	8	19	0199-01	7,14
524	6	7,5	9	0138	12,85
526	6,3	10	15,5	1999-01	13,49
527	5	6	11	0799-01	16,31
527	5	8	11	0199-25	21,61
528	5	8	15,5	0199-04	5,62
528	6	9	11,5	0246	10,47
529	5	8	17,5	1199-03	8,67
530	5	10	16	1799-12	31,50
530	5	10	23	1199-02	10,30
532	6,3	8	19	1775	11,46
533	5	10	17	1156	8,40
533	6	16	20	1822	10,70
533	6,3	10	20	0751	9,23
533	6,3	12,5	19	0184	8,51
533	6,3	12,5	22	0140	9,25
533	6,3	12,5	22	0145	7,70
533	6,3	12,5	22	0165	14,81
533	6,3	12,5	22	0166	9,00
533	6,3	12,5	22	1140	10,62
533	6,3	12,5	22	1145	9,31
533	6,3	12,5	25	1199-10	11,89
533	6,3	16	26	1999-03	13,18
533	6,3	16	26	1999-05	15,89
533	6,3	16	22	1570	14,17
533	6,3	16	23	0221	9,98
533	6,3	16	23	1221	12,13
533	6,3	16	26	1899-08	15,83
533	6,5	13,5	27	1899-07	10,23
533	7	12,5	26	1799-03	15,06
533	7	16	20	0874	11,05
534	6,3	12,5	23,5	0220	10,14
534	6,3	12,5	23,5	1220	12,51
535	5	8	19	0169	6,86
536	5	11	15,5	0661	5,36
536	5	11	15,5	1652	9,23
537	6	9	12,5	0899-21	7,25
537	6,35	8	16,5	1254	11,80
537	6,5	11	25	1662	8,46
538	6,4	10	13	1999-07	10,16
538	6,4	10	15	1999-06	10,67

Figure	E	L	H	Référence	€ HT
539	6	10	24	1658X	16,03
539	6,3	16	26	1999-08	16,08
540	6,3	8	13	0999-09	14,43
542	5	10	17	1799-05	9,84
542	5,9	11,1	17,5	1370	13,41
543	6,15	11,15	29	0199-13	10,23
545	5	8	20	1457	13,41
548	3	10	13,2	0899-02	10,93
549	6,5	12	24	0232	12,08
552	5	8	11	0523	13,00
554	5	8	13,5	0199-26	8,09
554	5	8	14	0199-27	12,59
555	6,3	6,3	10,6	0664	22,55
561	5	8	18	0114	4,49
561	5	8	18	1114	8,41
562	5	13	15	1381	15,60
563	6	10	16	1199-30	18,58
563	6	10	17,5	1199-29	16,06
564	6,4	8,1	13	0253	9,26
565	6	8	18	0941	8,19
566	6	12,5	14,5	1899-23	13,21
566	6	12,5	14,5	1899-24	12,01
568	5	8	15	0304	8,72
571	5	8	15	1199-37	14,34
582	5	13	15	0381	11,46
100+Bisel	5	8	19	0155	6,06
180+Bisel	6,3	7	15,5	0628	8,32
187+Bisel	6	14	22	1749	10,94
189+Bisel	6,3	20	25	0450	19,62
93+Faston	6	8	13	0617	8,68
93+Faston	6	8	13	0618	7,20

retrouvez le schéma des figures page 358-359

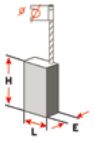

FIGURES

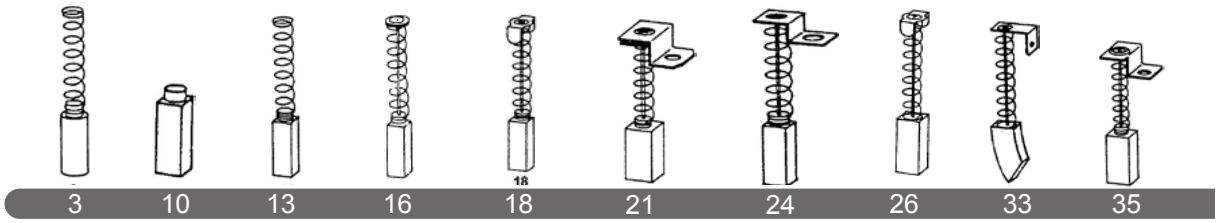

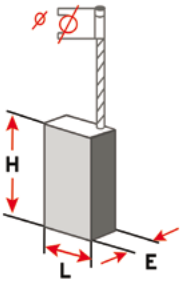

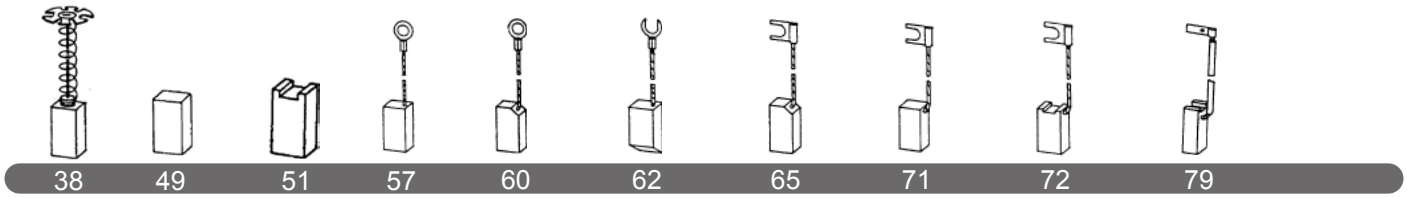

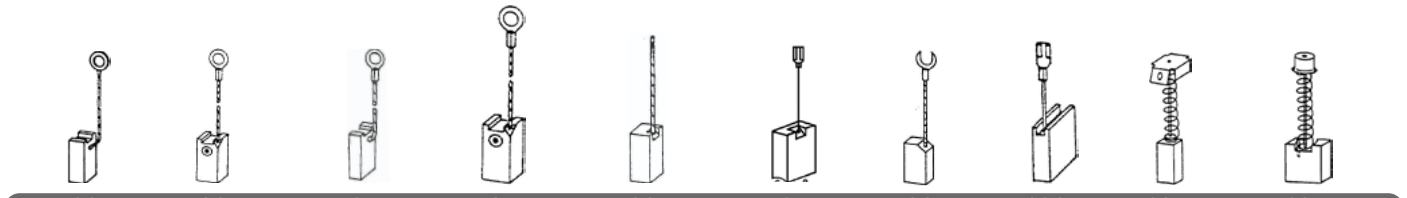

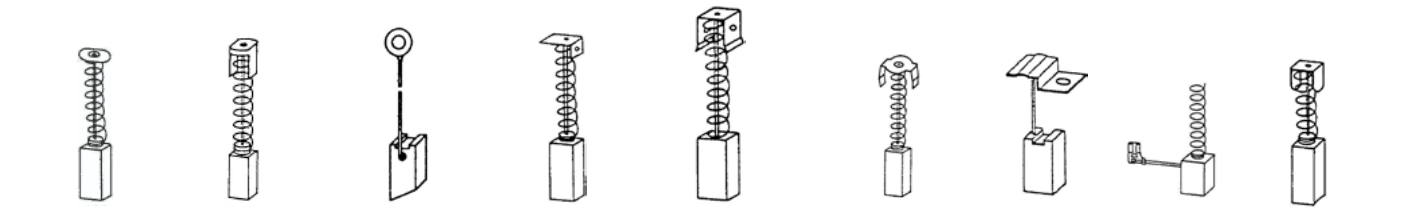

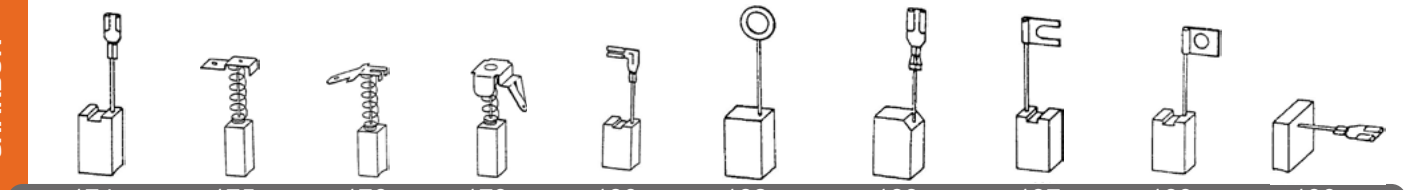

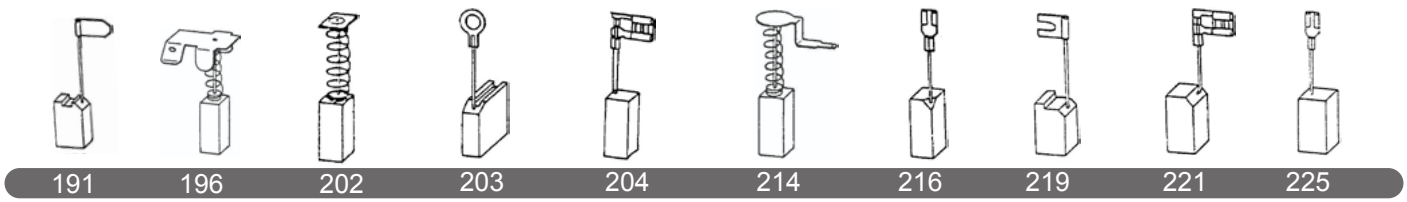

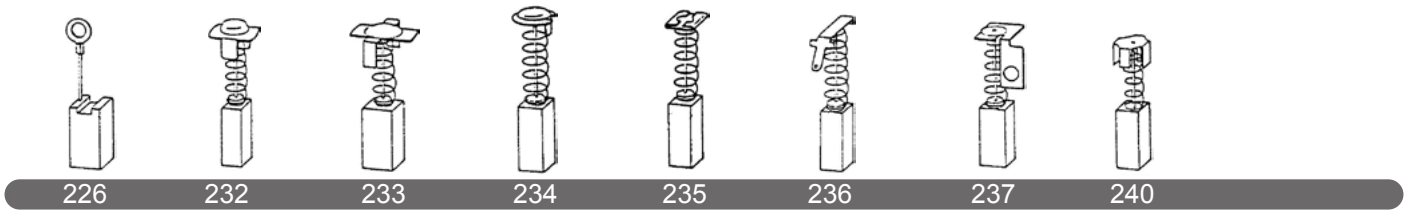

Commandez sur **www.wilmart.fr**

FIGURES

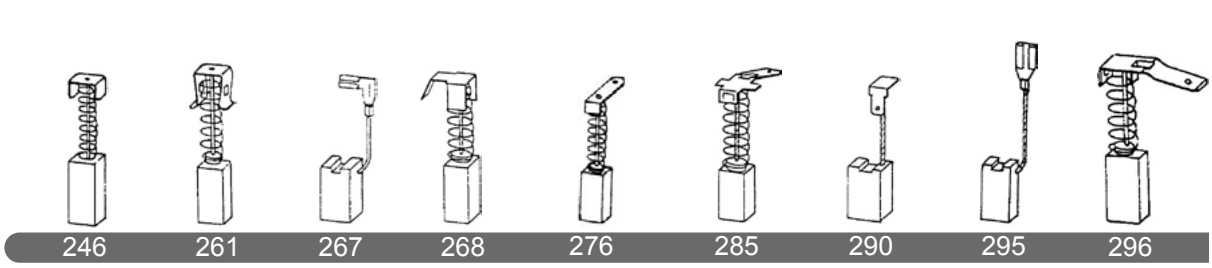

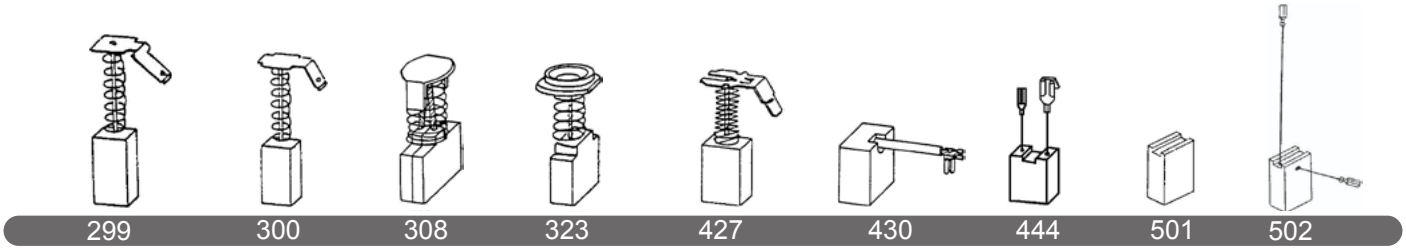

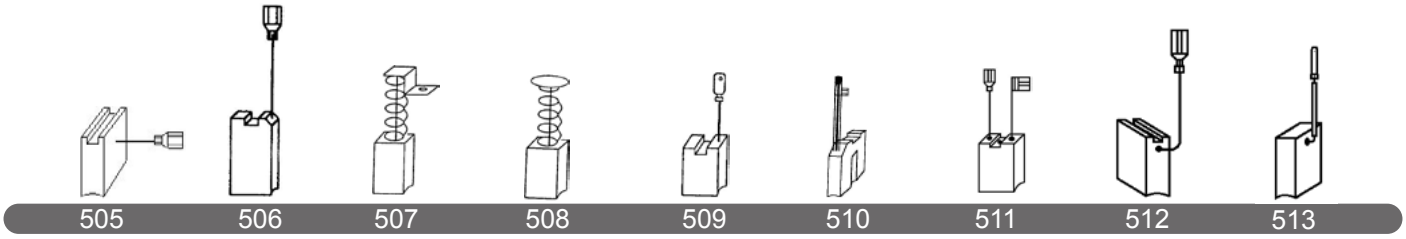

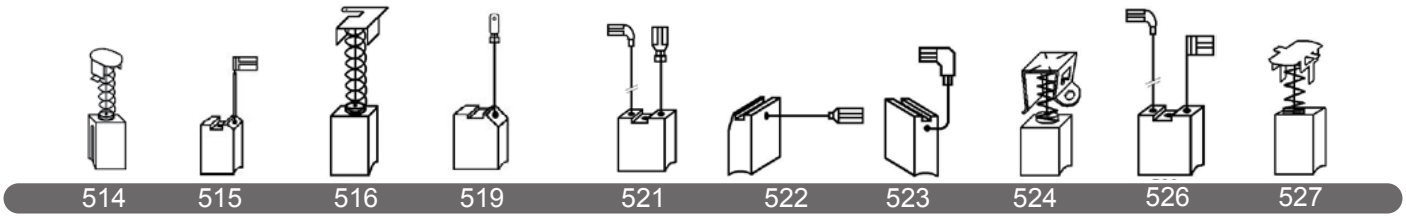

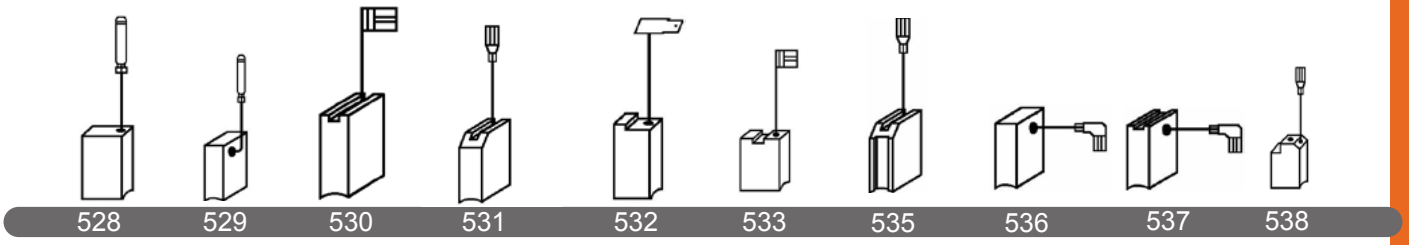

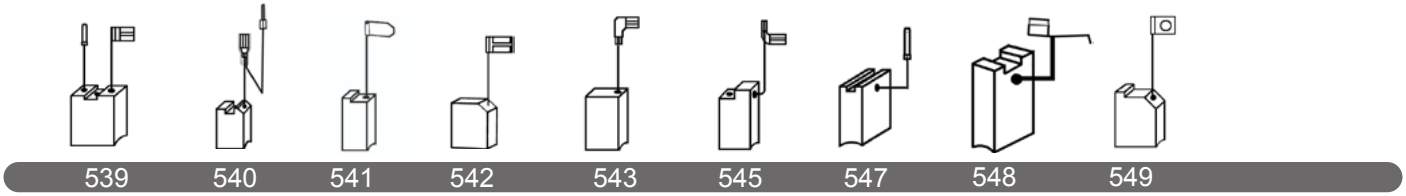

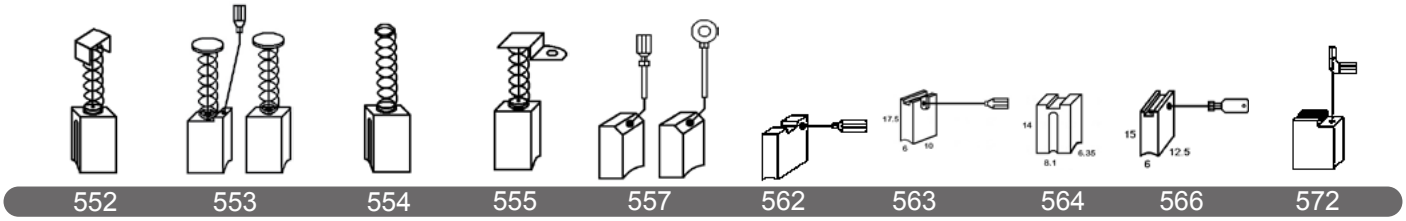

CHARBON

PRÉSENTATION COFFRETS ABS COMPARTIMENTS FIXES





BLACK&DECKER			
18 références / (71) Jeux			
0201 (5)	0202 (5)	0205 (5)	0208 (3)
0212 (3)	0956 (2)	0912 (2)	1220 (5)
1221 (5)	1222 (5)	0224 (2)	0227 (3)
0230 (5)	0242 (3)	0243 (3)	0244 (5)
0913 (5)	1898 (5)	Réserve	Réserve
Réf. MCHBDABS	**Malette ABS**		**553,28€**

BOSCHGP (Vert)			
17 références / (71) jeux			
0100 (3)	0105 (5)	0149 (3)	0176 (3)
0199-04 (5)	0199-06 (5)	0199-12 (5)	0199-19 (5)
1109 (3)	1114 (5)	1128X (5)	1129 (3)
1137 (3)	1145 (3)	1152 (5)	1199-03 (5)
1199-11 (5)	Réserve	Réserve	Réserve
Réf. MCHBOSCHGPABS		**Malette ABS**	**533,87€**

BOSCHPRO (Bleu)			
23 références / (79) Jeux			
0100 (3)	0105 (5)	0138 (5)	0141 (3)
0155 (3)	0169 (3)	0174 (3)	1109 (3)
1112X (3)	1114 (5)	1117 (3)	1120 (3)
1128X (5)	1129 (5)	1136 (2)	1137 (3)
1140 (2)	Réserve	1146 (5)	1152 (5)
1153 (2)	1156 (2)	1167X (3)	0199-08 (3)
Réf. MCHBOSCHPROABS		**Malette ABS**	**646,47€**

HITACHI			
14 références / (59) Jeux			
0796 (5)	1796 (5)	0798 (3)	1798 (3)
0921 (5)	1921 (4)	0922X (5)	1922X (5)
0923 (3)	1923 (3)	0930 (5)	1930 (5)
1699 (3)	0799-01 (5)	Réserve	Réserve
Réf. MCHITACHIABS		**Malette ABS**	**557,16€**

MAKITA			
22 références / (76) Jeux			
1652 (3)	0655X (3)	0661 (2)	1662 (2)
Réserve	Réserve	0836 (5)	1840 (3)
0842X (5)	0847 (2)	0848 (5)	1848 (5)
0851 (3)	0853 (3)	0855 (3)	1855 (2)
0856 (3)	0857 (3)	0899-02 (3)	1860 (3)
0861 (5)	1875X (3)	0914X (5)	1914X (5)
Réf. MChmakitaABS		**Malette ABS**	**643,30€**

TOP23			
Une sélection des 23 meilleures ventes de charbons 23 références / (66) Jeux			
1128X (3)	0836 (3)	1146 (3)	1129 (3)
1366 (3)	0848 (3)	1824 (3)	0799-01 (3)
0796 (3)	0856 (3)	0899-02 (3)	Réserve
0921 (3)	0861 (3)	0105 (3)	1999-07 (3)
1922X (3)	1914X (3)	1114 (3)	0138 (3)
1930 (3)	1652 (3)	1119X (3)	1152 (3)
Réf. MCHTOP24ABS		**Malette ABS**	**559,11€**

Index

WILMART

Référence	Page
004000	145
004002	145
005000	94
005011	208
005013	208
005015	208
005020	93
005027	93
005040	92
005041	92
005100	94
005101	93
005130	97
005135	97
005160	95
005161	95
005163	95
005200	97
005225	96
005230	96
005400	99
005420	98
005425	98
005460	98
005470	98
005473	98
005480	99
005485	99
005702	90
005704	88
005707	88
005710	89
005713	89
005715	90
005716	90
005717	90
005718	90
005720	86
005723	86
005730	87
005732	87
005771	91
005773	91
005780	91
005800	57
005803	56
005807	57
005808	57
005809	57
005813	56
005814	56
005815	57
005816	57
005820	56
005824	56
005833	56
005839	56
005850	56
006000	141
006001	141
006002	141
006010	142
006011	142
006020	142
006030	141
006040	145
006100	145
006121	145
006122	145
006150	142
006167	142
006203	145
006501	143
006502	143
006504	143
006506	143
006700	140
006701	140
006703	140
006705	140
006721	140
006810	143
008000	151
008001	151
008002	151
012910	35
014200	113
014201	113
014202	113
014215	113
014601	112
014602	112
014603	112
014604	112
014605	112
014606	112
014610	113
014615	113
014802	114
014850	114
034544	122
034545	122
034555	122
034556	122
034557	122
034584	123
034585	123
034593	122
034594	122
034595	122
034601	122
034602	122
034603	122
035402	114
035403	114
035408	114
036000	117
036001	117
036010	75
036011	75
036017	75
036110	31
036182	30
036183	30
036192	30
036193	30
037000	30
037001	30
037002	30
037003	30
037031	30
037032	30
037061	30
037062	30
037063	30
044400	206
044500	206
044600	207
044602	207
044604	207
044605	207
044606	206
061600	207
061900	207
062220	207
062221	207
075000	206
076000	206
103010	14
10370	271
10371	271
10372	271
10373	271
10388	272
10398	269 / 275
10400	269 / 275
104001	188
104002	188
104003	188
104004	188
104005	188
104006	188
104007	188
104401	188
104402	188
104403	188
105001	189
105002	189
105003	189
105004	189
105005	189
105006	189
105007	189
105008	189
105009	189
105010	189
105011	189
105012	189
105013	189
105102	189
105103	189
105104	189
105105	189
105301	188
105302	188
105303	188
105304	188
105305	188
105401	189
105402	189
105403	189
105404	189
105405	189
105406	189
105407	189
105408	189
105409	189
105410	189
105411	189
105601	188
106500	191
11113	265
11114	265
11123	265
11132	265
11322	266
11332	266
11340	270
11341	270
11342	270
11343	270
11348	270
114504	187
114506	187
114507	187
114508	187
114509	187
114608	187
114702	187
114703	187
114902	187
114903	187
114904	187
11513	265
11523	265
11532	265
11623	266
116702	187
116705	187
116706	187
116707	187
116708	187
117103	22
117104	22
11713	266
11723	266
11732	266
121303	17
121402	16
121403	16
121404	16
121463	16
121502	13
122042	16
123702	12
123703	12
123704	12
124200	15
131000	11
131100	17
132400	169
132500	82
132502	82
132508	82
132510	82
132520	83
132530	82
132650	84
132652	84
132655	84
13300	264
133000	83
133005	83 / 198
133010	21
133222	40
133242	40
133245	40
133262	41
133263	41
133266	41
133270	41
133274	41
133282	40
13400	264
134702	173
134703	173
134705	173
134706	173
134707	173
134900	173
134901	173
134902	173
134903	173
134904	173
134905	173
134906	173
134907	173
135002	173
135004	173
135006	173
135007	173
135008	173
135102	173
135104	173
135106	173
135107	173
135108	173
135602	173
135604	173
135606	173
135607	173
135608	173
135609	173
135610	173
135612	173
135613	173
135702	173
135704	173
135706	173
135707	173
135708	173
135709	173
135710	173
135712	173
135713	173
136002	173
136004	173
136006	173
136007	173
136008	173
136009	173
136010	173
136012	173
136013	173
136102	173
136104	173
136106	173
136107	173
136108	173
136109	173
136110	173
136404	173
136406	173
136501	173
136502	173
136504	173
136901	172
136906	172
137201	171
137202	171
137203	171
137204	171
137205	171
137206	171
137303	172
137304	172
137305	172
137306	172
137307	172
137308	172
137501	172
137502	172
137503	172
137504	172
137505	172
137900	16
138202	17
138301	12
138302	12
138303	12
138304	12
138353	12
138812	170
138814	170
139000	170
139101	171
139102	171
139201	171
139202	171
139712	193
139722	193
139724	193
139725	193
139726	193
139741	193
139801	11
139802	11
139905	172
140001	11
140002	11
140003	11
140004	11
140005	11
140006	11
140012	11
140016	11
140021	13
140022	13
140023	13
140032	14
140038	13
140039	13
140051	11
140052	11
140061	13
142000	165
142200	165
144000	165
146501	169
146502	169
146503	169
146592	170
146602	150
146703	150
146800	151
146800B	151
146801	151
146802	151
146803	151
147001	150
147002	150
148100	178
148600	178
149100	179
149110	179
149200	179
149200B	179
149300	178
149407	179
149408	179
149500	179
149600	186
150300	185
150301	185
150304	185
150305	185
150308	185
150401	186
150403	186
150405	186
150406	186
150407	186
150500	186
150600	186
150701	186
150704	186
150705	186
150706	186
150707	186
150714	186
151900	196
153100	197
153800	197
156606	196
156906	196
157006	196
157900	196
160200	197
160300	196
161004	196
161010	196
161104	196
161203	194
161204	194
161205	194
161206	194
161207	194
161208	194
161209	194
161210	194
161215	194
161220	194
161225	194
161230	194
161235	194
161240	194
161245	194
161250	194
161260	194
161270	194
161280	194
161290	194
161299	194
161403	194
161404	194
161405	194
161406	194
161407	194
161408	194
161409	194
161410	194
161415	194
161420	194
161425	194
161430	194
161440	194
161450	194
161460	194
161470	194
161480	194
161490	194
161499	194
161503	194
161504	194
161505	194
161506	194
161507	194
161508	194
161509	194
161510	194
161515	194
161520	194
161525	194

161530	194	162604	194	164610	181	17055	267	180901	174	244304	147	254303	234	307802	45
161540	194	162605	194	164612	181	17060	267	180902	174	244305	147	254611	167	310107	24
161550	194	162606	194	164614	181	17070	267	180903	174	244306	147	254613	167	311001	24
161560	194	162607	194	164616	181	17075	267	180904	174	244307	147	254630	12 /167	311002	24
161570	194	162608	194	164618	181	17077	267	180905	174	244308	147	254635	13 /168	311003	24
161580	194	162609	194	164620	181	17079	267	180907	174	244309	147	254641	169	311005	24
161590	194	162610	194	164700	180	17095	267	181002	174	244310	147	254690	167	311200	24
161599	194	162615	194	164701	180	17096	267	181003	174	244313	147	255005	15	311201	24
161801	194	162620	194	164704	180	17099	267	181004	174	244314	147	256001	17	312000	114
161802	194	162625	194	164705	180	17120	266	181005	174	244316	147	256002	17	312002	114
161803	194	162630	194	164706	180	17130	266	181006	174	244400	147	258001	152	312300	114
161804	194	162635	194	164708	180	17156	268	181007	174	244510	149	258002	152	312900	114
161805	194	162640	194	164710	180	17410	266	181093	175	246900	153	258003	152	312902	114
161810	194	162650	194	164713	180	17420	266	181103	175	247000	153	258004	152	312903	114
161815	194	162660	194	164714	180	176400	140	181105	175	248000	154	258005	152	313003	111
161820	194	162670	194	164718	180	176500	140	181106	175	251001	183	258006	152	313004	111
161825	194	162680	194	164722	180	176510	140	181107	175	251002	183	258007	152	313005	111
161830	194	162690	194	164801	180	176600	140	181203	175	251100	183	258008	152	313006	111
161840	194	162699	194	164805	180	176700	140	181206	175	253102	152	258202	156	313007	111
161850	194	162710	194	164807	180	176900	140	181301	175	253103	152	258203	156	313009	111
161870	194	162715	194	164809	180	178900	166	181502	178	253201	152	258207	156	313011	111
161880	194	162720	194	164811	180	178901	166	181503	178	253202	152	258208	156	313012	111
161890	194	162725	194	164813	180	178905	166	181504	178	253203	152	262000	157	313013	111
161899	194	162730	194	164819	180	179200	166	181602	174	253204	152	262001	157	313015	111
162201	194	162740	194	164825	180	179200B	166	181604	174	253205	152	262002	157	313103	111
162202	194	162750	194	164829	180	179502	168	181609	174	253206	152	263000	157	313104	111
162203	194	162760	194	164890	180	179520	168	181800	191	253207	152	263001	157	313105	111
162204	194	162770	194	164901	182	180103	177	181801	191	253208	152	263005	83	313106	111
162205	194	162780	194	164912	182	180104	177	181802	191	253221	153	265002	208	313107	111
162206	194	162790	194	164913	182	180105	177	182002	178	253222	153	278101	210	313109	111
162207	194	162799	194	164920	182	180106	177	182003	178	253223	153	278102	210	313111	111
162208	194	163311	195	164921	182	180107	177	182004	178	253241	153	278103	210	313112	111
162209	194	163312	195	164922	182	180108	177	182006	178	253320	154	278201	210	313113	111
162210	194	163313	195	164923	182	180109	177	182105	176	253401	154	278202	210	313115	111
162215	194	163314	195	164924	182	180111	177	182107	176	253501	155	288202	210	313220	111
162220	194	163321	195	164925	182	180112	177	182503	176	253502	155	288602	210	313221	111
162225	194	163322	195	164926	182	180206	177	182705	176	253504	154	305150	164	313222	111
162230	194	163323	195	164927	182	180207	177	183000	198	253604	155	305151	164	313223	111
162235	194	163324	195	164928	182	180208	177	183100	198	253606	155	305153	164	313224	111
162240	194	163401	184	164929	182	180210	177	183200	198	253608	155	305160	164	313225	111
162245	194	163402	184	164930	182	180306	177	183702	198	253807	156	306300	164	313226	111
162250	194	163403	184	164931	182	180307	177	184001	14	253900	158	306310	21	313227	111
162260	194	163405	184	164932	182	180308	177	184012	14	253910	158	306312	165	313228	111
162270	194	163407	184	164933	182	180309	177	186000	193	253920	158	307001	72	313229	111
162280	194	163409	184	164934	182	180310	177	186001	193	253925	158	307002	72	313230	111
162290	194	163410	184	165200	183	180502	177	198000	14	253930	158	307004	72	313231	111
162299	194	163411	184	165210	183	180504	177	199000	149	254010	167	307021	72	313232	111
162501	194	163412	184	165401	186	180505	177	200100	149	254011	167	307022	72	313233	111
162502	194	163500	184	165402	186	180506	177	200113	149	254012	167	307024	72	313234	111
162503	194	163600	184	165403	186	180508	177	20117	265	254014	167	307040	72	313235	111
162504	194	163708	184	165404	186	180509	177	20142	265	254015	167	307102	72	313236	111
162505	194	163720	185	165405	186	180604	177	20245	265	254016	167	307103	72	313237	111
162510	194	163727	185	167400	192	180606	177	20312	265	254043	168	307104	72	313238	111
162515	194	163740	185	167410	192	180702	174	204000	149	254101	159	307302	72	313239	111
162520	194	163800	184	167700	192	180703	174	21905	264	254102	159	307304	72	313240	111
162525	194	163902	184	167800	192	180704	174	21920	264	254103	159	307305	72	313241	111
162530	194	164501	180	168100	192	180705	174	24030	264	254105	160	307380	72	313242	111
162540	194	164600	181	168400	192	180706	174	24060	264	254110	161	307403	73	313243	111
162550	194	164601	181	168500	192	180707	174	24070	264	254111	161	307404	73	313244	111
162560	194	164602	181	168600	192	180801	174	244001	147	254116	161	307405	73	313245	111
162570	194	164603	181	168700	192	180802	174	244006	147	254120	161	307447	73	313246	111
162580	194	164604	181	169000	192	180803	174	244014	147	254130	161	307450	73	313247	111
162590	194	164605	181	17010	268	180804	174	244100	147	254140	160	307601	73	313248	111
162599	194	164606	181	17015	268	180805	174	244300	147	254172	159	307605	73	313249	111
162601	194	164607	181	17020	268	180806	174	244301	147	254173	159	307630	74	313250	111
162602	194	164608	181	17025	268	180807	174	244302	147	254190	160	307635	74	313252	111
162603	194	164609	181	17050	267	180893	175	244303	147	254192	160	307637	74	313253	111

313254	111	315010	109	316006	112	32F38	247	3P4010250	216	431301	226	445000	221	454001	100
313255	111	315011	109	316007	112	34F38	247	3P4010300	216	431302	226	44560	276	454002	100
313256	111	315012	109	316008	112	34J1	247	3PL4010060	216	431304	226	450000	104	454003	100
313257	111	315013	109	316009	112	35B12	247	3PL4010080	216	432001	227	450011	104	454212	100
313258	111	315014	109	316015	112	35F12	247	3PL4010100	216	432002	227	450013	104	455001	100
313259	111	315015	109	318003	109	35F38	247	3PL4010150	216	432003	227	450020	104	455002	100
313260	111	315017	109	318004	109	35J2	247	3PS4010060	216	433002	226	450021	104	455003	100
313261	111	315020	109	318215	107	36025	271	3PS4010100	216	433003	226	450025	104	455004	100
313262	111	315023	109	318216	107	36040	271 / 273	400002	217	433004	226	450040	104	455005	100
313263	111	315024	109	318217	107	36055	271	400004	217	434002	226	450100	104	455006	100
313264	111	315025	109	318218	106	36085	271	40010	277	439003	222	450105	104	455007	100
313265	111	315029	109	318401	105	36115	270	40015	277	439013	222	450200	104	456501	123
313266	111	315103	109	318403	105	36125	270	400204	217	439033	224	450201	104	457003	138
313267	111	315105	109	318421	105	36140	270 / 273	400205	217	439521	222	450203	104	457006	138
313268	111	315106	109	318422	105	36145	274	400206	217	439522	222	450401	105	457008	138
313269	111	315107	109	318501	19	36155	270	400208	217	439523	222	450402	105	457013	138
313270	111	315108	109	318601	19	36160	270	400210	217	439524	222	450403	105	457014	138
313271	111	315109	109	318602	19	36185	270	400505	217	440001	223	450600	105	457016	138
313272	111	315110	109	318603	19	36240	271	400508	217	440002	223	450601	105	457018	138
313273	111	315111	109	318701	19	36305	270	400510	217	440003	223	450602	105	457022	138
313274	111	315112	109	319602	19	36315	270	400515	217	440004	223	450603	105	457023	138
313275	111	315113	109	319605	19	36350	275	400570	215	440011	223	450604	105	457024	138
313276	111	315114	109	319700	24	368000	19	400572	215	440012	223	450605	105	457026	138
313277	111	315115	109	319800	19	368100	19	400573	215	440013	223	450701	105	457028	138
313278	111	315117	109	319801	19	36B16	247	400574	215	440014	223	450702	105	457313	138
313279	111	315120	109	319810	18	36J2	247	400575	215	440501	223	450801	101	457315	138
313280	111	315123	109	319830	18	37B12	247	400584	215	440502	223	450802	101	458005	136
313281	111	315124	109	320100	18	37B16	247	400585	215	440503	223	450803	101	458202	136
313282	111	315125	109	320200	18	37F12	247	400587	215	440504	223	450811	102	458204	136
313283	111	315220	108	32320	269	37F38	247	400588	220	440511	223	450812	102	458206	136
313284	111	315222	108	32605	272	37J2	247	400589	220	440512	223	450813	102	459000	103
313285	111	315230	108	32610	272	37J6	247	400590	220	440513	223	450901	101	459001	103
313286	111	315232	108	32612	272	37PKF12	245	400591	220	440514	223	450902	101	459003	103
313288	111	315233	108	326201	111	38B16	247	400592	220	440901	221	450903	101	459005	103
313289	111	315240	108	326203	111	3A030	214	400594	220	440902	221	450904	101	460001	136
313290	111	315242	108	326205	111	3A050	214	400596	200	440903	221	451003	104	460007	137
313291	111	315243	108	326206	111	3A070	214	400600	220	441001	221	451301	102	460009	137
313300	113	315244	108	326207	111	3B155015	217	40110	277	441002	221	451302	102	460011	137
313400	113	315253	108	326301	111	3B155030	217	40120	277	441003	221	451303	102	460018	137
313500	113	315254	108	326303	111	3B187020	217	40125	277	44105	276	451310	103	460022	136
313600	113	315261	108	326306	111	3B187030	217	40220	277	441102	221	451312	103	460501	225
313701	110	315263	108	326402	111	3B308020	217	40225	277	441103	221	451312B	103	460502	225
313704	110	315264	108	326403	111	3B308040	217	40230	257	44115	276	451313	103	460510	225
313705	110	315265	108	326404	111	3D150	214	40233	257	441201	221	451320	102	469004	134
314000	146	315266	108	326502	111	3D450	214	40242	277	441202	221	451325	102	469004B	134
314001	146	315268	108	326503	111	3D600	214	40246	277	441203	221	451326	102	469404	130
314002	146	315269	108	326504	111	3P308020	216	40B16	247	441222	221	451401	101	469604	130
314020	146	315270	108	326602	110	3P308030	216	40F12	247	441223	221	451403	101	469606	128
314420	146	315271	108	326603	110	3P308040	216	40F58	247	441302	221	451404	101	469608	128
314421	146	315272	108	32705	272	3P308050	216	40J3	247	441303	221	451405	101	470001	224
314423	146	315273	108	32710	272	3P308060	216	40J6	247	441603	221	451521	101	470002	224
314800	148	315274	108	32725	272	3P358040	216	410001	155	442001	223	451522	101	470003	224
314805	148	315275	108	32820	273	3P358050	216	410002	155	442002	223	451523	101	471102	127
314810	148	315276	108	32835	273	3P358060	216	410003	155	442003	223	451524	101	471108	127
314811	148	315277	108	32860	273	3P358080	216	415002	155	442004	223	451525	101	471800	133
314812	148	315278	108	329004	110	3P358100	216	415117	165	44215	276	451526	101	471900	133
314820	148	315279	108	329005	110	3P358120	216	415125	165	443001	222	451901	101	473000	135
314830	148	315280	108	329006	110	3P358160	216	415127	165	444001	223	451902	101	473000B	135
314870	148	315281	108	329007	110	3P358200	216	430001	227	444002	223	451903	101	474000	134
314900	146	315282	108	329008	110	3P4010040	216	430002	227	444003	223	453805	100	474000B	134
315003	109	315284	108	329009	110	3P4010050	216	430003	227	444004	223	453807	100	474002	134
315004	109	315600	21	329024	110	3P4010060	216	430004	227	444022	223	453811	100	474004	134
315005	109	316000	112	329025	110	3P4010080	216	430013	227	444023	223	453812	100	474005	132
315006	109	316001	112	329026	110	3P4010100	216	430014	227	44450	274	453813	100	474006	132
315007	109	316002	112	329027	110	3P4010120	216	431002	227	444700	225	453814	100	474007	134
315008	109	316004	112	329028	110	3P4010150	216	431003	227	444703	225	453815	100	474007B	134
315009	109	316005	112	329029	110	3P4010200	216	431004	227	444705	225	453816	100	474008	132

474009	132	500104	23	504131	244	519502	37	571225	62	578000	42	581830	66	596725	34
475400	130	500204	23	504132	244	519511	37	571228	62	578002	42	581831	66	596962	20
475500	129	500205	23	504133	244	519512	37	571231	62	578003	42	581832	66	596963	20
475501	127	500501	23	504134	244	519530	38	571251	62	578004	42	581840	67	596965	20
475600	129	500503	23	504138	244	519812	37	571253	62	578005	42	581841	67	596967	20
476000	130	500504	23	504139	244	519821	37	571255	62	578011	42	581845	67	597005	33
478000	127	500505	23	504140	244	519823	37	571360	60	578012	42	581848	69	597011	32
479300	130	500506	23	504141	244	520001	22	571381	60	578016	42	581849	69	597014	33
479600	128	500511	23	504142	244	520002	22	571382	60	578202	43	581850	69	597202	33
479700	129	500513	23	504145	237	520003	22	571383	60	578224	43	581851	69	597214	33
479999	129	500514	23	504146	238	520004	22	571385	60	578225	43	581852	69	597215	33
480002	135	500515	23	504155	244	520005	22	571420	60	578227	43	581853	68	597221	33
481001	135	500516	23	504156	244	520008	22	571623	60	578228	43	581854	68	598201	33
481001B	135	501030	235	504157	244	520009	22	571625	60	578229	43	581855	68	598301	33
481003	135	501102	23	504158	244	520010	22	571627	60	578244	42	581856	68	598303	33
482002	135	501103	23	504159	244	520012	22	571628	60	578245	42	584361	139	598611	33
486000	131	501104	23	504160	244	520014	22	571629	60	578247	42	584362	139	598621	33
486002	131	501300	235	504161	244	520019	22	571650	60	578248	42	584363	139	598635	33
486002B	131	501310	235	504162	244	52005	273	571661	62	578249	42	584364	139	598636	33
486003	132	501618	236	504163	244	520302	22	571662	60	578260	42	584365	139	598650	33
486005	131	501630	236	504164	244	520400	21	571671	61	578263	42	584371	139	598720	20
486005B	131	503140	238	504165	244	520407	21	571673	61	578801	45	584372	139	599002	71
486006	132	503152	239	504166	244	521000	21	571675	61	578802	45	584373	139	599010	71
486008	132	503156	235 / 239	504167	244	52105	273	571751	61	578811	45	584374	139	599012	71
486305	128	503160	237	504168	244	52110	274	571754	61	578812	45	584375	139	599032	71
486305B	128	503161	238	504169	244	521105	25	571760	61	578821	45	584500	123	599110	70
487302	131	503163	236	504171	244	521106	26	571761	61	578822	45	589722	74	599132	70
487302B	131	503166	235	506009	163	521107	25	571780	61	578897	45	589723	74	601001	79
487306	131	503168	237	506013	163	521108	25	571785	61	579004	44	589726	74	601002	79
487306B	131	503169	236	518001	39	521109	26	572005	75	579015	44	589753	74	601301	79
487402	128	503171	238	518002	39	521111	26	572010	45	579016	44	591000	81	601303	79
487402B	128	503260	237	518003	39	521112	26	573001	47	579017	44	591005	81	602102	211
487502	135	504002	163	518004	39	521113	27	573002	47	579018	44	591009	27	602301	80
487820	133	504004	163	518005	39	521114	27	573062	47	579029	44	595003	34	602400	80
488000	126	504006	163	518006	39	52115	274	573098	46	579031	44	595004	34	602600	82
488005	126	504009	163	518007	39	535002	77	573103	47	579040	75	595005	34	602700	84
488202	15	504014	163	518011	39	535005	77	573105	46	579041	75	595006	34	602701	84
488203	15	504020	162	518012	39	540001	74	573148	46	579042	75	595007	34	602702	84
488205	15	504030	162	518013	39	540002	74	573161	47	579043	75	595012	34	602703	84
488206	15	504032	162	518014	39	540003	74	573163	47	579044	75	595013	34	602704	84
488208	15	504033	162	518015	39	540006	74	573164	47	579045	75	595015	34	602705	84
488210	15	504050	162	518017	39	544802	29	573166	47	579046	75	595017	34	602706	84
488301	15	504051	162	518122	38	544813	29	573181	47	579047	75	595020	35	603000	85
489002	76	504100	240	518142	38	544818	29	573202	46	579049	75	595021	35	603100	85
489160	75	504101	239	518432	39	544821	118	573204	46	579050	44	595022	35	603200	79
489502	76	504102	241 / 243	518433	39	544822	118	575105	20	579053	44	595023	35	603201	79
489600	77	504103	242 / 243	518435	39	544823	118	575115	20	579057	44	595025	35	603205	80
489701	77	504104	241	518436	39	544824	118	576001	65	579081	45	595027	35	603210	81
489702	77	504105	240	518438	39	544830	119	576002	65	579082	45	595028	35	603212	81
489711	77	504107	239 / 243	518703	39	544840	119	576003	65	579083	45	596001	34	603215	81
489712	77	504108	241	518704	39	544850	119	576004	65	579084	45	596002	34	603680	85
489715	77	504109	241	519002	38	544892	28	576011	64	579090	43	596003	34	603700	85
489801	76	504110	242	519003	38	544900	28	576014	65	579091	43	596004	34	603720	85
489810	76	504111	241	519005	38	544903	28	576015	65	579092	43	596005	34	604004	212
490000	76	504112	240	519051	38	544905	28	576026	64	579093	43	596007	34	604203	208
490101	221	504113	240	519201	36	544910	29	576027	65	579096	45	596008	34	604301	211
490104	221	504114	242	519205	36	571000	63	576028	65	579137	20	596009	34	604302	211
490105	221	504116	244	519211	36	571001	63	576400	64	579902	43	596202	35	604303	211
490106	221	504118	244	519212	37	571002	63	576406	64	580005	70	596203	35	604501	212
490107	221	504120	244	519213	37	571004	62	576541	59	580010	70	596205	35	604502	212
490110	221	504121	244	519216	36	571010	63	576542	59	580013	70	596206	35	604503	212
494036	133	504122	244	519231	36	571025	62	576594	59	581801	66	596208	35	604602	213
494037	133	504123	244	519235	36	571051	63	576595	59	581802	66	596209	35	604603	213
494038	133	504124	244	519241	36	571061	62	576596	59	581803	66	596303	35	604902	213
495093	114	504125	244	519246	36	571081	63	576597	59	581806	67	596305	35	604903	213
500102	23	504126	244	519282	36	571082	62	577522	59	581809	66	596710	35	605102	213
500103	23	504130	244	519501	37	571084	62	577523	59	581810	66	596720	34	605103	213

605302 213
605303 213
606304 211
606305 211
606501 212
606502 212
606503 212
606504 212
606505 212
606506 212
607003 212
607004 212
612010 278
612013 278
612021 278
612051 279
612052 279
612061 279
633003 205
633005 205
633006 205
633008 205
633009 205
633023 204
633025 204
633045 204
633068 204
633083 204
633085 204
633086 204
633088 204
633089 204
633113 205
633115 205
633193 205
633203 205
633216 205
633218 205
635004 202
635004B 202
635006 202
635006B 202
635007 202
635007B 202
635008 202
635008B 202
635009 202
635009B 202
636207 203
636208 203
637004 203
637004B 203
637006 203
637006B 203
637007 203
637007B 203
637008 203
637008B 203
644012 201
656011 211
657301 209
657302 209
657401 209
657402 209
657403 209
657404 209
657601 209
657602 209
657603 209
657604 209
747004 202
747004B 202
747006 202
747006B 202
747007 202
747007B 202
747008 202
800001 92
800003 92
800100 247
800105 251
800110 247
800115 247
800120 250
800125 246
800130 246
800135 259
800140 249
800145 247
800150 259
800155 246
800160 247
800165 248
800170 249
800175 251
800180 252
800185 250
800190 248
800195 246
800200 249
800205 247
800210 247
800215 247
800220 246
800225 261
800230 251
800235 251
800240 249
800245 248
800250 248
800255 248
800260 249
800265 248
800270 250
800275 259
800280 259
800285 259
800290 259
800295 259
810105 48
810110 48
810123 54
810127 55
810128 54
810147 54
810152 55
810155 55
810162 54
810178 52
810179 52
810194 53
810195 53
810200 49
810201 49
810212 50
810213 50
810215 51
810216 51
810217 51
810218 51
810219 51
810222 50
810223 50
810224 51
810225 51
810226 51
810227 51
810228 51
810229 51
810231 50
810232 50
810233 51
810234 51
810235 51
810236 51
810237 51
810238 51
810239 51
810240 51
810241 51
810242 51
810243 51
810244 51
810245 51
810246 51
810247 51
810248 51
810249 51
810251 50
810252 50
810261 50
810271 50
810282 51
810283 51
810286 51
810287 51
810288 51
810289 51
810314 120
810316 120
810318 120
810334 120
810336 120
810338 120
810339 120
810364 120
810365 121
810369 121
88005 274
88010 274
88015 274
91030 264
91040 264
91050 264
925000 230
925004 230
925008 230
925010 230
925080 229
925082 229
925088 229
925120 228
925126 228
925130 228
925138 228
925180 228
925181 228
925182 228
925183 229
925184 228
925361 229
925380 229
925565 230
925567 230
925580 230
925585 230
925621 228
925628 228
935201 202
935203 202
935206 202
935207 202
935208 202
935209 202
950002 116
950006 116
950010 116
950020 116
950030 117
950033 116
950036 116
950041 117
950046 117
950090 116
950330 124
950337 124
950371 124
950376 124
950915 116
951203 125
951206 125
951213 125
951325 125
952101 213
952102 213
952103 213
971000 209
971001 209
A04J0 249
A06F38 249
A06J1 249
A08F38 249
A10F38 249
A10J2 249
A13B12 249
A13B16 249
A13F12 249
A13F12R 249
A13F38 249
A13F38R 249
AH10F38R 248
AH10F38RNP 248
AH10X1 248
AH13F12 248
AH13F12R 248
AH13F38 248
AH13F38R 248
AH13SDS 248
AP13B16 249
AP13J2 249
AP16B16 249
AP16B18 249
AP16F12 249
AP16F12R 249
AP16F58 249
AP16J6 249
AP20B22 249
AP20F34 249
APP16B18 249
APP16J6 249
B12 261 / 263
B120T 261
B13 261 / 263
B130T 261
B14 261 / 263
B23 261 / 263
B230T 261
B24 261 / 263
B240T 261
B34 261 / 263
B340T 261
B450T 261
B46 261
BL21160 260
BL22175 260
BL22175OT 260
BL23196 260
BL23196OT 260
BL34240 260
BL34240OT 260
C1B12 259
C1B16 259
C2B12 259
C2B16 259
C2B18 259
C2F12 259
C2F38 259
C2F58 259
C2J2 259
C2J3 259
C3B16 259
C3B18 259
C4B16 259
C4B18 259
COR103 278
COR200 278
COR203 278
COR204 278
COR303 278
COR304 278
COR305 278
COR403 278
COR404 278
COR405 278
COR408 278
COR503 279
COR503BL 279
COR504 279
COR504BL 279
COR505 279
COR603 279
COR603BL 279
COR604 279
COR604BL 279
COR605 279
COR705 279
COR755 278
COR803 279
COR805 279
COR805D 279
COR810 279
COR905 279
DR12 258
DR23 258
DR3 258
DRA123 258
DRA456 258
FS06HS 254
FS10DIY 254
FS10HS 254
GSR 218
GSV 218
KIT1A 246
KIT2A 246
KIT3A 246
KS1 248
KS1B 248
KS2 248
KS2B 248
KS3 248
KS3B 248
KS4 248
LD10F12R 250
LD10F38R 250
LD10X1B 250
LDP10F38R 250
LDP10SQ38 250
LDP10X1 250
LDP13F12R 250
LDP13F38R 250
LDP13SDS 250
LDPS13F12R 251
M2 258
M3 258
MASBT40B18 247
MAXCONV 257
MT13MT2 246
MT13MT3 246
MT16MT2 246
MT16MT3 246
MT16MT4 246
PC150 214
PC200 214
PCL150 214
PML 254
PN35F38 245
PP16B16 246
PP16B18 246
PPT13B16 246
RACSDSIHB 257
RACSDSV1 257
RACX1 257
RACX1WBH 255
RADA 255
RADA05 255
RADA08 255
RADA360CL 253
RADACK 255
RADACL 255
RADAQ360 253
RADAQV360 253
RADAV 255
RADAV360CL 253
RADAX 255
RIVCONV 256
S38B16 245
S40B16 245
S40B18 245
SK315WS1 190
SK315WS10 190
SK315WS2 190
SK315WS3 190
SK527WA5 190
SK527WSA5 190
SK528A5 190
SK528SA5 190
SK725WSA5 190
SK81318WA 190
SK81318WSA 190
SK874SA5 190
TCG16 219
TCG20 219
TCG20ROTULE 218
TCG40ROTULE 218
TCSG100 219
TCSG40 219
TCSG60 219
TGSEROTULE 218
TLG16SET 218
TLG20 215
TLG25 215
TLG25SET 218
TLG30 215
TLG40 215
TLG50 215
TLGS100 219
TLGS150 219
TLGS30 219
TLGS50 219
TLGS80 219
TLGSM20 218
TLGSROTULE 218
TLSS100 219
TLSS150 219
TLSS40 219
TLSS60 219
TLSSM22 218
TLSSROTULE 218
TMS30 219
TMS50 219
TMSM18 218
TMSROTULE 218
TPAD16 218
TPAD19 218
TPAD22 218
TPAD27 218
TS13F12R 251
TS13F38R 251
TS13SDS 251
TSP10F38R 251
TSP13F12R 251
TSS13F12R 251
TU135F12R 252
TU13F12R 252
TUMP13F12R 252
TUS13F12R 251
VSRD6 257
WAG2000010 234
WBA1010100 232
WDE1000001 234
WDE2000001 234
WMA1090300 232
WMP1000002 231
WMP1000003 231
WMP1000004 231
WMP1000005 231
WMP1000006 231
WMP1000007 231
WMP1000008 231
WMP1000009 231
WMP2000001 231
WMP2000002 231
WMP2000003 231
WMP4000002 232
WMP7000002 231
WMP7000003 231
WMP8000002 231
WMP8000003 231
WMP8000004 231
WMP8000005 231
WMP9011 232
WMP9300001 232
WMP9300002 232
WMP9300003 232
WMP9400001 232
WMP9400002 232
WSQ0111018 233
WSQ0114020 233
WSQ0114021 233
WSQ0114030 233
WSQ0185015 233
WSQ1015015 233
WSQ1020020 233
WSQ1030030 233
WSQ2015015 233

CONDITIONS GENERALES DE VENTE 2026

GÉNÉRALITÉS

Toute commande implique l'acceptation des conditions ci-dessous. Toutes modifications, que les parties prenantes pourraient leur apporter, nécessitent un accord express écrit.

PRIX

Les prix du tarif sont unitaires, et sont établis hors taxes. Les prix appliqués pour la facturation sont ceux de notre tarif en vigueur au moment de la livraison.

COMMANDES

Toute clause ou condition particulière d'achat, figurant sur le bon de commande du client, qui serait en opposition avec les présentes conditions, serait considérée comme nulle.

GARANTIE

La garantie est exclusivement limitée au remplacement de la marchandise reconnue défectueuse par nous, à l'exclusion de tous dommages survenus ou résultant de l'utilisation de nos produits. Tous nos articles bénéficient de la garantie contre les vices cachés telle que définie aux articles 1641 à 1649 du Code Civil. WILMART s'engage également à appliquer une garantie d'un an contre tous défauts de fonctionnement à compter de la date d'achat de l'utilisateur final, à l'exception des produits énergisés, consommables et présentant une DLUO : un an à compter de la date de livraison. La garantie couvre soit, la réparation du produit ou son remplacement par un autre produit dont les fonctionnalités sont au moins équivalentes. Cette garantie contractuelle sera consentie uniquement si l'outil a été utilisé dans les conditions normales et conformes à la destination de l'outil. La garantie ne s'applique pas lorsque la détérioration est due à une cause extérieure. Lors du retour d'articles sous garantie, ceux-ci devront être accompagnés de la facture du client.

RETOUR DE MARCHANDISE

Aucun retour de marchandise ne sera accepté sauf accord préalable de la société WILMART. Les retours se feront en port payé, sauf erreur de notre part ou accord particulier.

PAIEMENT

Les factures sont payables à Libercourt, selon les conditions convenues et confirmées par écrit. Tout retard de règlement pourra entraîner l'application d'intérêts de retard.
Paiement par traite ou virement à 45 jours nets date de facture.

Les montants inférieurs à 100€ HT seront réglés par virement dont le RIB sera joint à la facture.
Toute somme non payée à échéance entrainera :
-le paiement d'intérêts de retard = à 3X le taux d'intérêt légal jusqu'au paiement effectif encaissé.
-le paiement de l'indemnité de 40€ pour frais de recouvrement

MINIMUM DE FACTURATION

Pour toute facture mensuelle, dont le montant net HT sera inférieur à 15 €, il vous sera facturé un coût administratif d'une valeur de 4,60 € HT.

JURIDICTION

En cas de contestation, le Tribunal d'Arras est seul compétent, quels que soient la nature, la cause, ou le lieu de litige.

RÉSERVE DE PROPRIÉTÉ

Le vendeur conserve l'entière et exclusive propriété des marchandises vendues jusqu'au paiement intégral de leur prix, mais le client en assumera les risques dès la livraison.

EXPÉDITIONS / LIVRAISONS

Nos marchandises voyagent aux risques et périls du destinataire, y compris lorsqu'elles sont envoyées Franco.
En cas d'avarie, manquants, etc... et conformément aux articles 105 et suivants du code du commerce, il appartient aux destinataires d'exercer leur recours contre les transporteurs, dans les formes et les délais légaux.
(Soit dans les 48 heures à date de réception).

FRAIS DE LIVRAISON

La livraison franco de port est fixée à 350 € nets HT pour la France métropolitaine.
Pour toute commande, de produits indiqués en stock, reçue avant 12h00, vous serez livré : en 24-48H pour les colis de moins de 30kg et en 48-72H pour les envois de plus de 30kg

CONTESTATION

Toute contestation de quelque ordre qu'elle soit sera de la compétence exclusive du Tribunal de Commerce d'Arras qui devra appliquer la Loi Française.

NUMEROS D'IDENTIFICATION UNIQUES D'ADHERENT AUX FILIERES DE RECYCLAGE :

Déchets d'équipements électriques et électroniques : FR007527_05RCH5
Piles et batteries : FR007527_06P2M0
Produits et matériaux du bâtiment : FR007527_14JDEY

NOUVEAUTÉS 2026

EQUERRE DE CHARPENTIER MULTIFONCTIONS
185mm et 300mm

Page 13



MÈTRE RUBAN 3M COMPACT

Page 201





RACLETTES DE SOL METALLIQUES

Page 61

Wilmart est une PME familiale française et indépendante fondée en 1982. Implantée dans les Hauts de France, elle sélectionne et développe des produits destinés aux professionnels de l'industrie et du bâtiment.

Sylvain Motte Président

WILMART

03 21 79 74 74 / wilmart.fr
19 chemin des Blatiers ZI les Portes du Nord
62820 LIBERCOURT

PEFC
10-32-2225
100%
Certifié PEFC
Ce produit est issu de forêts gérées durablement et de sources contrôlées
www.pefc.org

IMPRIM'VERT
Votre imprimeur agit pour l'environnement

3 363673 121210